

## COMPOSIÇÃO DO BDI

<b>OBRA:</b>	REFORMA E AMPLIAÇÃO DA ESCOLA DE ENSINO FUNDAMENTAL SÃO SEBASTIÃO	<b>DATA:</b> 14/03/2019	<b>BDI:</b> 27,35%		
<b>LOCAL:</b>	DISTRITO DE MULUNGU - PIQUET CARNEIRO - CE	<b>FONTE:</b>	<b>VERSÃO:</b>	<b>HORA:</b>	<b>MES:</b>
<b>CLIENTE:</b>	PREFEITURA MUNICIPAL DE PIQUET CARNEIRO	SEINFRA	026.1 COM DESONERAÇÃO	85,20%	-
			COMPOSIÇÕES PRÓPRIAS		
					REF. 12/2018

COD	DESCRIÇÃO	%
	<b>Benefício</b>	
S + G	Garantia/seguros	0,8000
L	Lucro	6,1600
	<b>TOTAL</b>	<b>6,9600</b>

	<b>Despesas Indiretas</b>	
AC	Administração central	3,0000
DF	Despesas financeiras	0,5900
R	Riscos	0,9700
	<b>TOTAL</b>	<b>4,5600</b>

<b>I</b>	<b>Impostos</b>	
	COFINS	3,0000
	ISS	4,0000
	PIS	0,6500
	CPRB	4,5000
	<b>TOTAL</b>	<b>12,1500</b>

**BDI = 27,35%**

$$(1+AC+S+R+G)*(1+DF)*(1+L)/(1-I)-1$$

COD	DESCRIÇÃO	%
	<b>Benefício</b>	
S + G	Garantia/seguros	0,8000
L	Lucro	6,1600
	<b>TOTAL</b>	<b>6,9600</b>

	<b>Despesas Indiretas</b>	
AC	Administração central	3,0000
DF	Despesas financeiras	0,5900
R	Riscos	0,9700
	<b>TOTAL</b>	<b>4,5600</b>

<b>I</b>	<b>Impostos</b>	
	COFINS	3,0000
	ISS	4,0000
	PIS	0,6500
	CPRB	4,5000
	<b>TOTAL</b>	<b>12,1500</b>

**BDI = 27,35%**

$$(1+AC+S+R+G)*(1+DF)*(1+L)/(1-I)-1$$



## TABELA DE ENCARGOS SOCIAIS

<b>OBRA:</b>	REFORMA E AMPLIAÇÃO DA ESCOLA DE ENSINO FUNDAMENTAL SÃO SEBASTIÃO	<b>DATA:</b> 14/03/2019	<b>BDI:</b> 27,35%		
<b>LOCAL:</b>	DISTRITO DE MULUNGU - PIQUET CARNEIRO - CE	<b>FONTE:</b>	<b>VERSÃO:</b>	<b>HORA:</b>	<b>MES:</b>
<b>CLIENTE:</b>	PREFEITURA MUNICIPAL DE PIQUET CARNEIRO	SEINFRA	026.1 COM DESONERAÇÃO COMPOSIÇÕES PRÓPRIAS	85,20%	12/2018

COD	DESCRIÇÃO	HORA %	MES %
<b>A</b>	<b>GRUPO A</b>		
A1	INSS	0,0000	0,0000
A2	SESI	1,5000	1,5000
A3	SENAI	1,0000	1,0000
A4	INCRA	0,2000	0,2000
A5	SEBRAE	0,6000	0,6000
A6	Salário Educação	2,5000	2,5000
A7	Seguro Contra Acidentes de Trabalho	3,0000	3,0000
A8	FGTS	8,0000	8,0000
A9	SECONCI	1,0000	1,0000
	<b>TOTAL</b>	<b>17,8000</b>	<b>17,8000</b>

<b>B</b>	<b>GRUPO B</b>		
B1	Repouso Semanal Remunerado	17,7800	0,0000
B2	Feridos	3,4100	0,0000
B3	Auxílio - Enfermidade	0,8900	0,8900
B4	13º Salário	10,7100	8,3300
B5	Licença Paternidade	0,0800	0,0600
B6	Faltas Justificadas	0,7100	0,5600
B7	Dias de Chuvas	1,4100	0,0000
B8	Auxílio Acidente de Trabalho	0,1200	0,0900
B9	Férias Gozadas	7,8900	6,1400
B10	Salário Maternidade	0,0300	0,0200
	<b>TOTAL</b>	<b>43,0300</b>	<b>15,8900</b>

<b>C</b>	<b>GRUPO C</b>		
C1	Aviso Prévio Indenizado	5,0600	3,9400
C2	Aviso Prévio Trabalhado	0,1200	0,0900
C3	Férias Indenizadas	5,6800	4,4200
C4	Depósito Rescisão Sem Justa Causa	4,9900	3,8900
C5	Indenização Adicional	0,4300	0,3300
	<b>TOTAL</b>	<b>16,2800</b>	<b>12,6700</b>

<b>D</b>	<b>GRUPO D</b>		
D1	Reincidência de Grupo A sobre Grupo B	7,8600	2,8300
D2	Reincidência de Grupo A sobre Aviso Prévio Trabalhado e Reincidência do FGTS sobre Aviso Prévio Indenizado	0,4300	0,3300
	<b>TOTAL</b>	<b>8,0900</b>	<b>3,1600</b>

**Horista = 85,20%**  
**Mensalista = 49,52%**

**A + B + C + D**



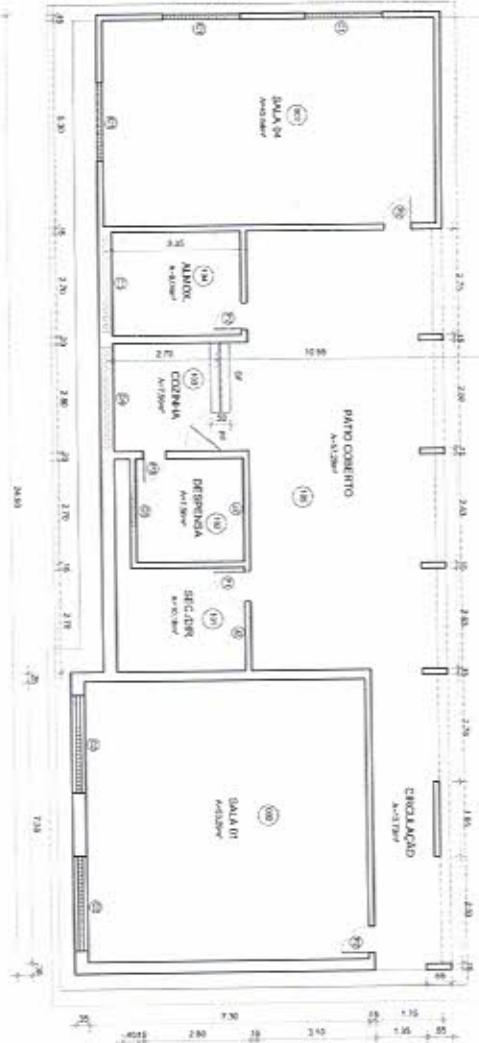
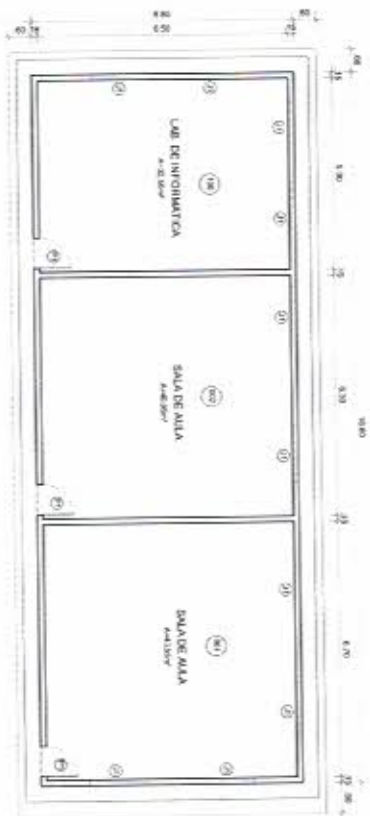

01 PLANTA BAIXA - EDIFICACAO EXISTENTE



QUADRO DE ESQUARIAS

ESQUARIAS EXISTENTES	TIPO	EMBRASO	QUANTIDADE	FERRUGEM	ESPECIFICACOES
P1	08m x 2,5m	08	---	---	PORTA MADEIRA
P2	0,75m x 2,15m	03	---	---	PORTA MADEIRA
S9	0,65m x 2,10m	04	---	---	PORTA MADEIRA
COMBODOLIS					
C1	2,00m x 1,00m	11	1,10m	---	COMBODOLIS
C2	2,00m x 1,90m	02	1,60m	---	COMBODOLIS
C3	2,50m x 0,80m	01	1,70m	---	COMBODOLIS
C4	2,00m x 0,85m	01	1,60m	---	COMBODOLIS
C5	0,85m x 0,35m	01	2,20m	---	COMBODOLIS
C6	0,65m x 0,40m	02	1,60m	---	COMBODOLIS
CHAVE FERRO					
CF	1,00m x 1,00m	01	0,80m	---	CHAVE FERRO
PORTA DE FERRO					
PF	1,00m x 2,00m	01	---	---	DE ABRIR-VERSO

PREFEITURA MUNICIPAL DE PIQUET CARNEIRO	
PROJETO	REFORMA E AMPLIACAO DA ESCOLA
TIPO	PROJETO ARQUITETONICO
INSTRUCOES	DISTRITO DE MILITANCIA
CONTEUDO	PROJETO
DATA	09/02/2019
PREZADO	1
UNIDADE	1

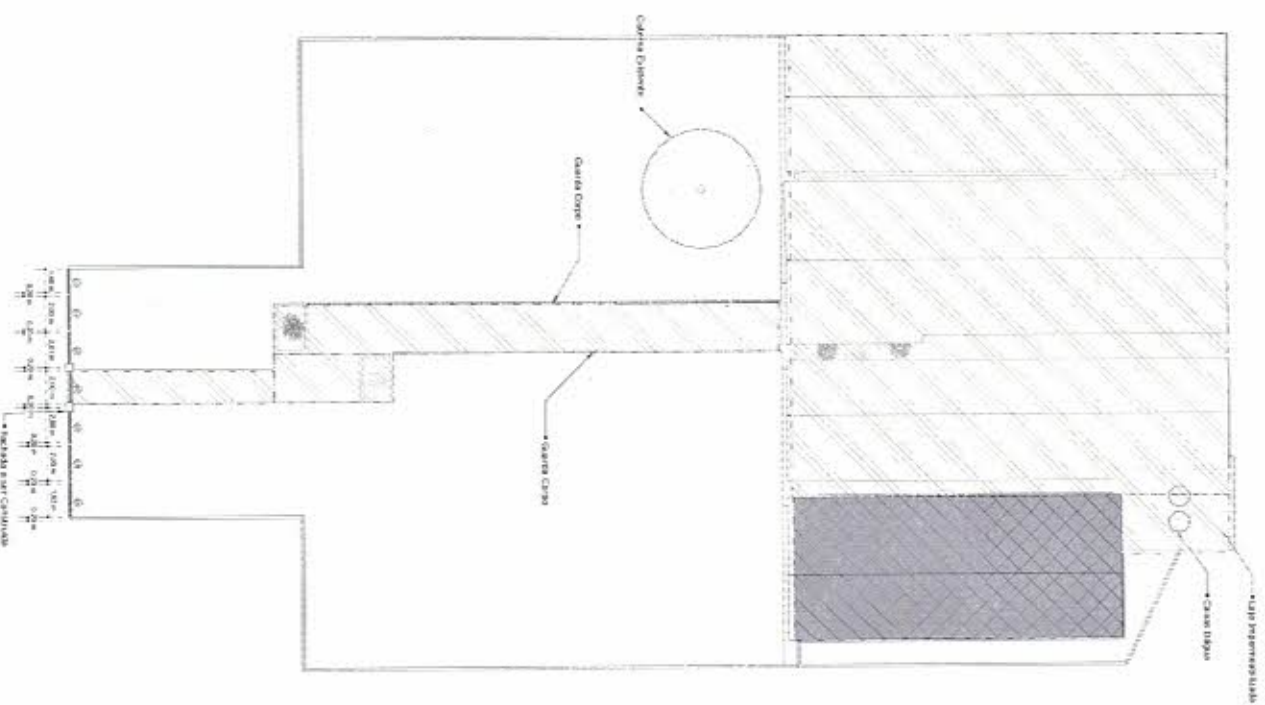
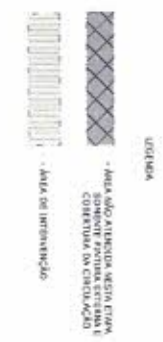

EMPRESA: PREFEITURA MUNICIPAL DE PIQUET CARNEIRO	
OBJETO: REFORMA E AMPLIAÇÃO DA ESCOLA	VALOR: R\$ 1.700,00
TÍTULO: PLANTA BAIXA GERAL	DATA: 18/03/2019
INTERESSADO: DISTRITO DE MALMOUJ	INSCRIÇÃO: 15181088
CONTRATO: 15181088	NUMERO: 2
SERVIÇO: 210	

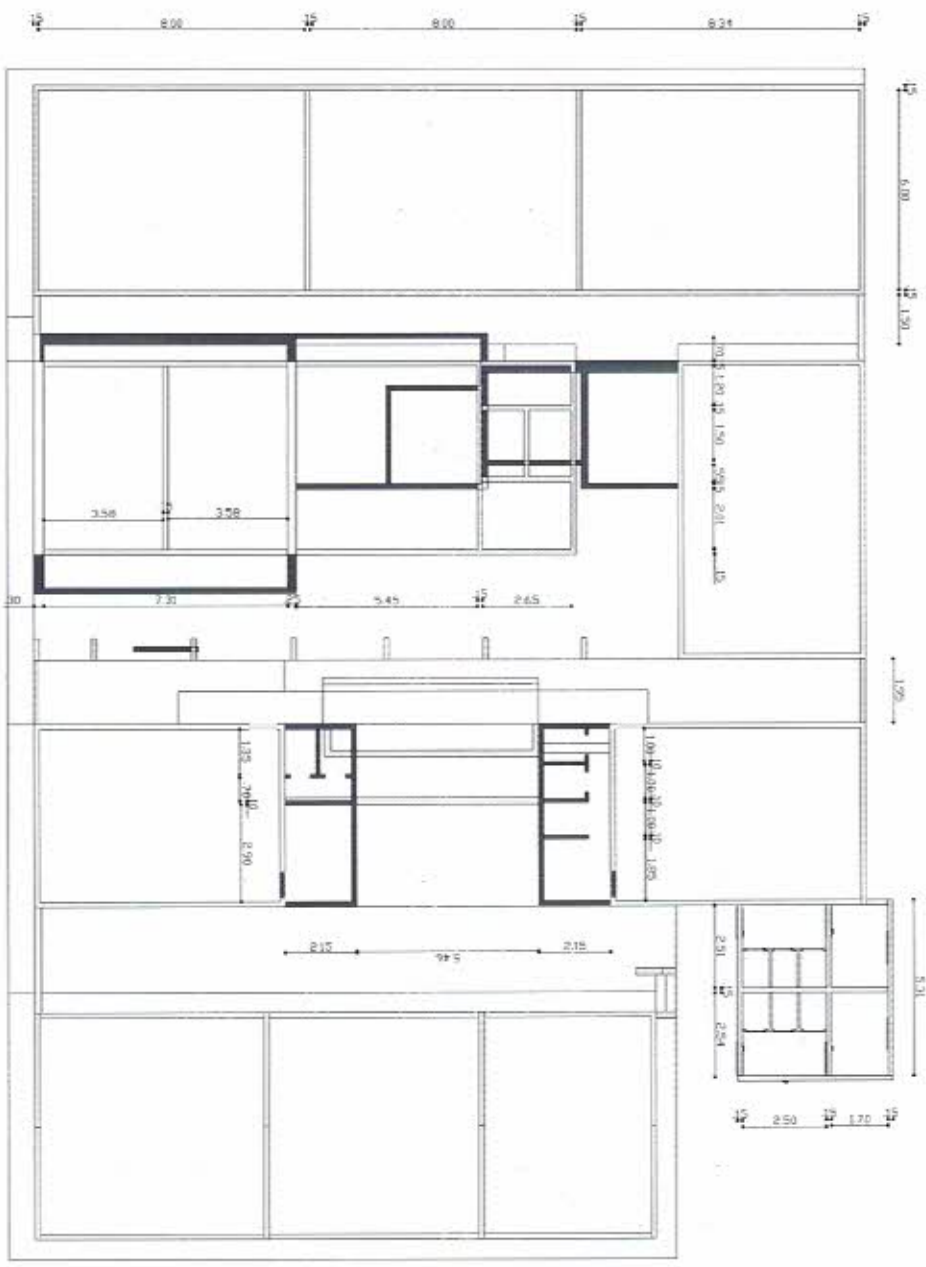

LEGENDA DE ALVENARIAS

- PAREDES A DEMOLIR
- PAREDES A CONSTRUIR

01 PLANTA DE REFORMA



PROPOSTA:	PREFEITURA MUNICIPAL DE PIQUET CARNEIRO
OBJETO:	RENOVAÇÃO E AMPLIAÇÃO DA ESCOLA
TIPO:	MULTO ANUENCIADO
ENDEREÇO:	DISTRITO DE MILITÁRI
CENTRO:	SANTOS
QUANTIDADE:	3
VALOR:	
DATA:	06/07/2019
ASSINATURA:	

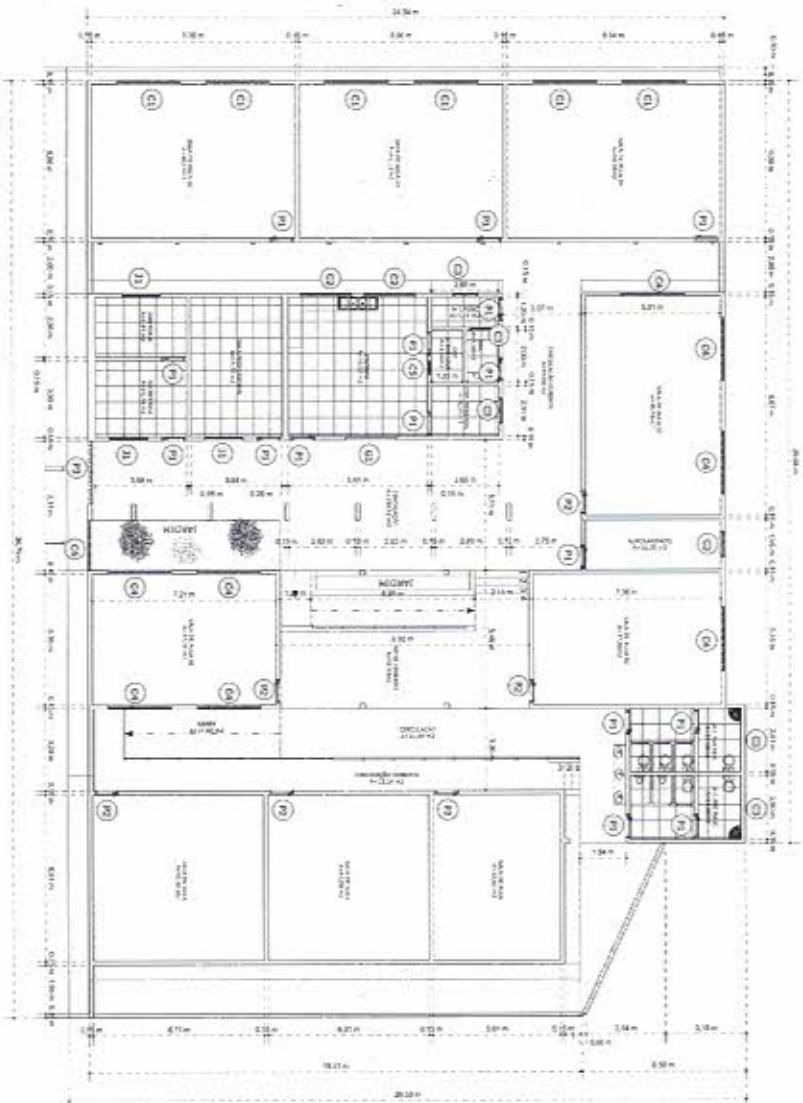

QUADRO DE ESQUARTRAS

AVIS	MEASURES	AREA	QUANT.	METRON	ACAB	ZONA
P1	0,90 X 2,10	1,89 m²	14		NOVA	PADEIA
P2	0,90 X 2,10	1,89 m²	5		EXISTENTE	PADEIA
P3	2,50 X 2,10	5,25 m²	1		NOVA	METALON
P4	2,00 X 2,00	4,00 m²	1		NOVA	METALON
J1	1,50 X 1,00	1,50 m²	3	1,40 m	NOVA	ALUMINIO C. VIDRO
C1	2,50 X 1,00	2,50 m²	6	1,10 m	NOVA	CONCRETO
C2	0,50 X 2,00	1,00 m²	2	1,40 m	NOVA	CONCRETO
C3	0,50 X 1,00	0,50 m²	5	1,40 m	NOVA	CONCRETO
C4	2,00 X 1,00	2,00 m²	7	1,10 m	EXISTENTE	CONCRETO
C5	0,50 X 0,50	0,25 m²	1	1,40 m	NOVA	CONCRETO
C6	2,00 X 2,00	4,00 m²	1	0,40 m	NOVA	METALON
G1	2,00 X 1,00	2,00 m²	1	1,10 m	NOVA	METALON
G2	1,40 X 1,20	1,68 m²	1	0,50 m	NOVA	METALON
G3	2,00 X 1,20	2,40 m²	4	0,30 m	NOVA	METALON
G4	1,40 X 1,20	1,68 m²	1	0,50 m	NOVA	METALON

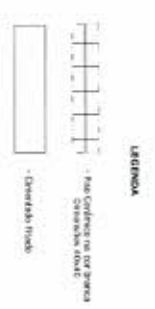

PROPOSTA: <b>PREFEITURA MUNICIPAL DE PIQUET CARNEIRO</b>	
OBJETO: <b>RECONSTR. E AMPLIAC. DA ESCOLA</b>	
TÍTULO:	<b>PLANTA BAIXA</b>
PROJETO:	<b>DISTRITO DE PALMUNDU</b>
COMPRO:	<b>PROJETO 25101803</b>
EXERCÍCIO:	<b>4</b>
ESCALA:	<b>1:2500</b>
DATA:	<b>04/07/2015</b>
PROJETA:	<b>4/5</b>

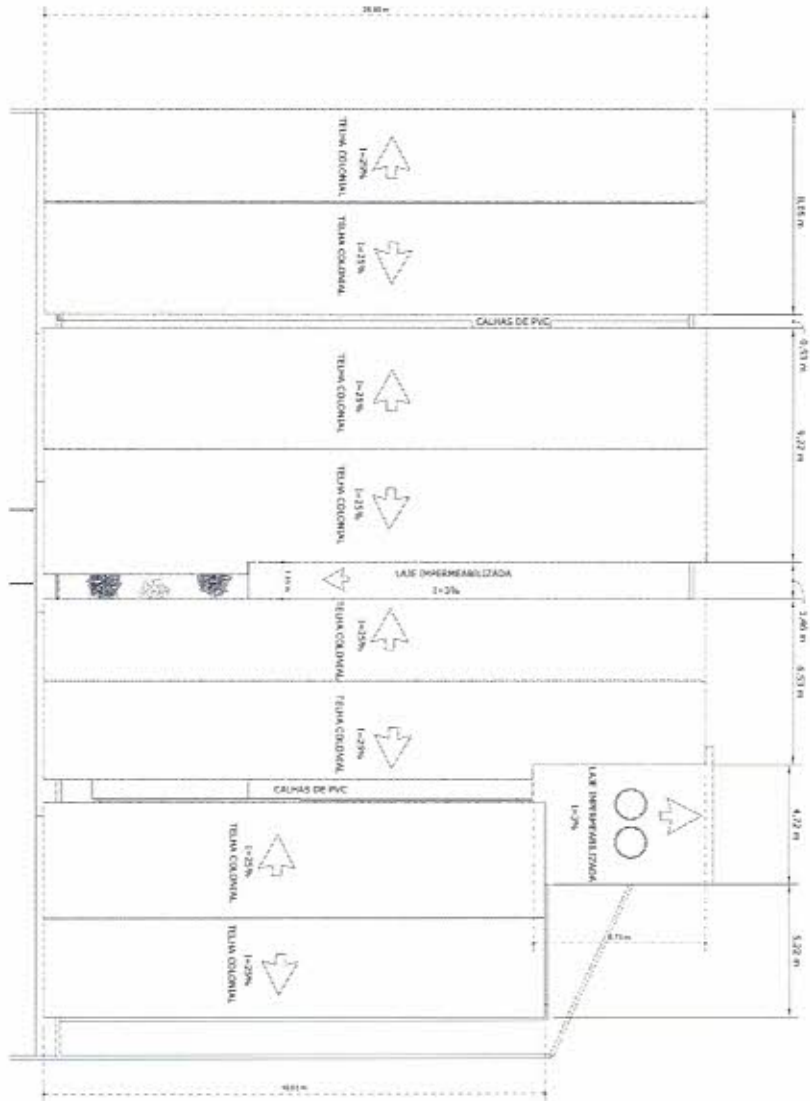

01 PROJETO DE COBERTURA  
Esc. 1/200



MUNICÍPIO		PREFEITURA MUNICIPAL DE PIQUET CARNEIRO	
ÁREA	ESPECIAL	ESPECIAL	
TÍTULO	PLANTA DE COBERTURA		
VOLUME	DISTRITO DE MALINZE		
CONTENIDO	ÁREA	3500,000	
ÁREA	5		
516			

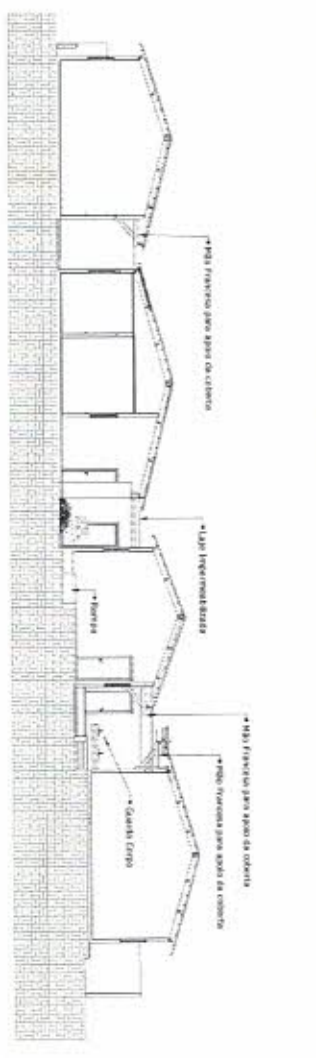
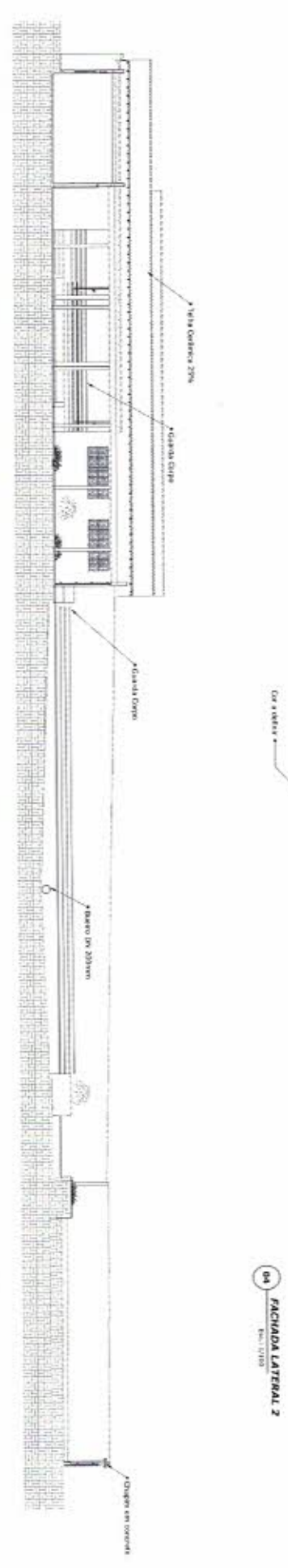
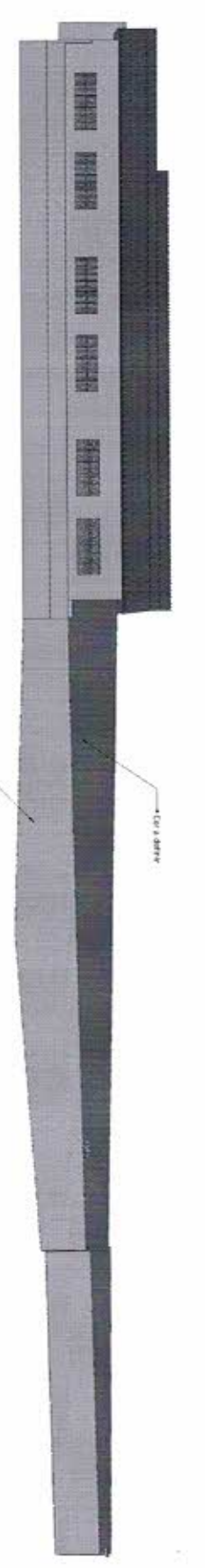
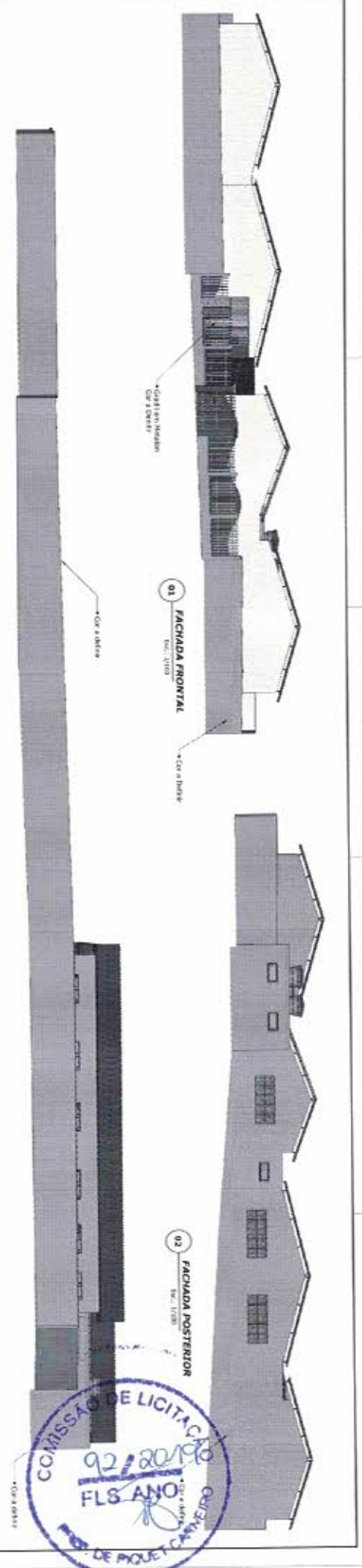

PROPOSTANTE: PREFEITURA MUNICIPAL DE PIQUET CARREIRO			
OBJETO: REFORMA E AMPLIAÇÃO DA ESCOLA			
TÍTULO:	CONTES E INSCRIÇÕES	ESCALA:	INDICADA
NÚMERO:	DISTRITO DE MOURÃO	DATA:	06/02/2010
QUANTIDADE:	CONTES E INSCRIÇÕES	PREÇO:	S/AVISOS
VALOR:		R\$ 6.000,00	





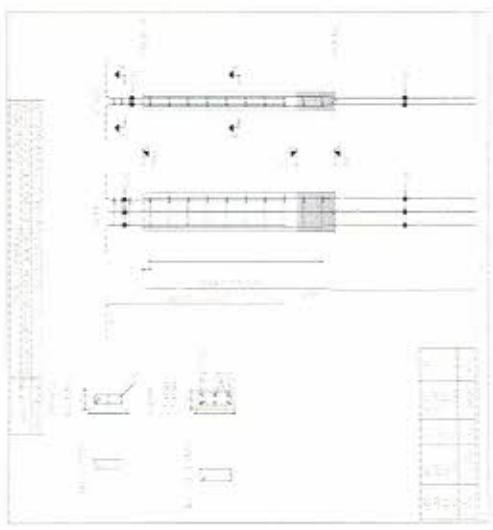
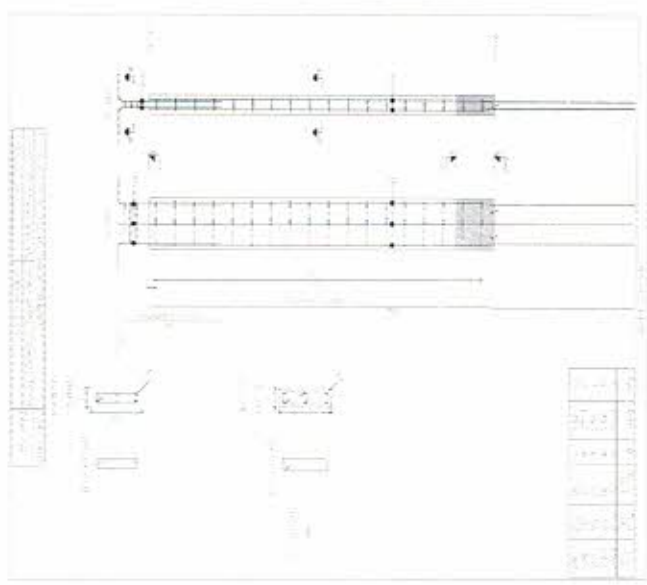
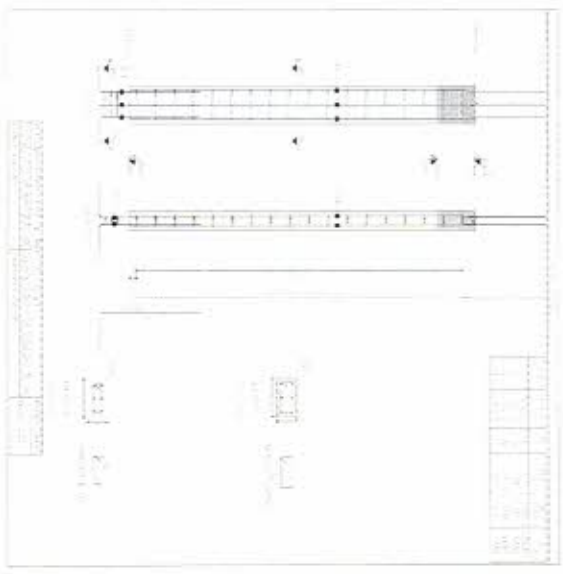
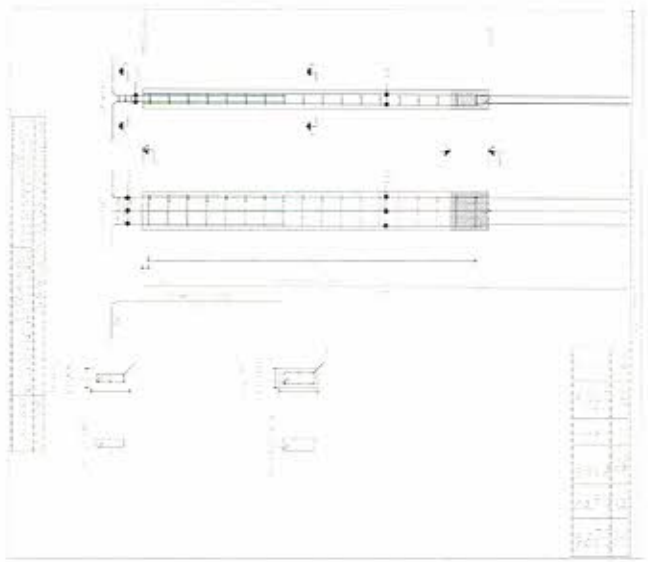

1	2	3	4	5	6	7	8	9	10
11	12	13	14	15	16	17	18	19	20

1	2	3	4	5	6	7	8	9	10
11	12	13	14	15	16	17	18	19	20



**PROPOSTA:**  
**PREFEITURA MUNICIPAL DE PIQUET CARNEIRO**  
**OBJETO:** REFORMA E AMPLIAÇÃO DA ESCOLA  
**TÍTULO:** PROJETO ESTRUTURAL  
**INTERESSADO:** CONSTRUTORA MILANAU  
**MUNICÍPIO:** SANTOS  
**INDICADOR:** 1  
**DATA:** 1/20

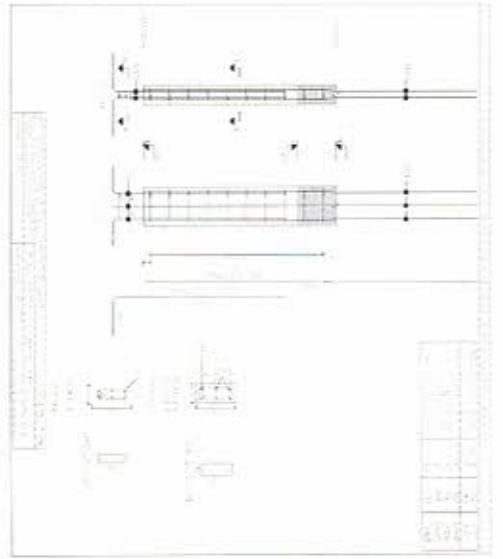

QUANTIDADE	DESCRIÇÃO	UNIDADE	VALOR UNITÁRIO	VALOR TOTAL
1	100	m <sup>2</sup>	100,00	100,00

Obs: Este projeto foi elaborado com base no projeto estrutural em anexo.

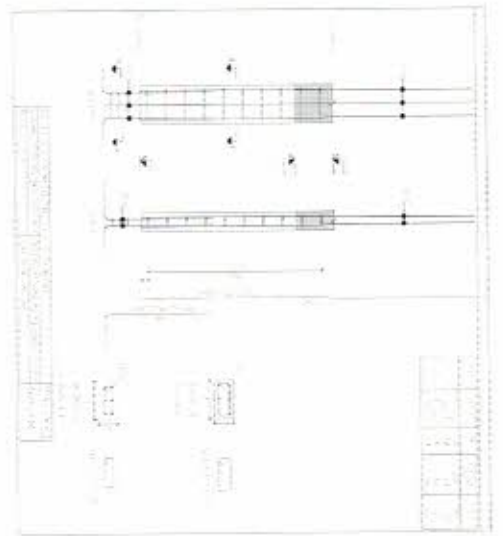

QUANTIDADE	DESCRIÇÃO	UNIDADE	VALOR UNITÁRIO	VALOR TOTAL
1	100	m <sup>2</sup>	100,00	100,00

Obs: Este projeto foi elaborado com base no projeto estrutural em anexo.



QUANTIDADE	DESCRIÇÃO	UNIDADE	VALOR UNITÁRIO	VALOR TOTAL
1	100	m <sup>2</sup>	100,00	100,00

Obs: Este projeto foi elaborado com base no projeto estrutural em anexo.

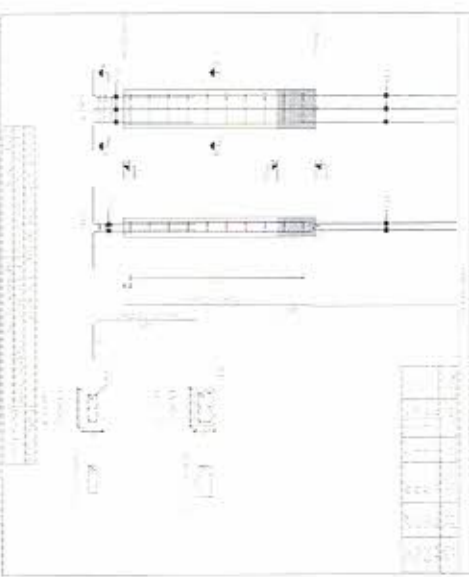

QUANTIDADE	DESCRIÇÃO	UNIDADE	VALOR UNITÁRIO	VALOR TOTAL
1	100	m <sup>2</sup>	100,00	100,00

Obs: Este projeto foi elaborado com base no projeto estrutural em anexo.

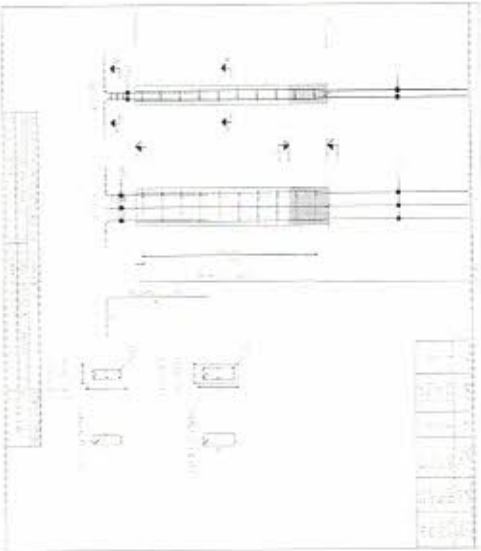

PROPOSTA: PREFEITURA MUNICIPAL DE PIQUET CARNEIRO

OBJETO: REFORMA E AMPLIAÇÃO DE ESCOLA

TIPO DE LICITAÇÃO: PROJETO ESTRUTURAL

ENDEREÇO: OPOSTO DE MALHOZ

MUNICÍPIO: PIQUET CARNEIRO

DATA DA PROPOSTA: 08/03/2010

NÚMERO DA PROPOSTA: 2

VALOR DA PROPOSTA: R\$ 270,00

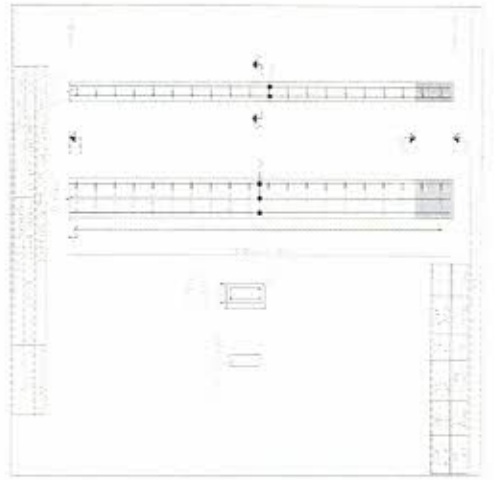

Plano de Piso - 1/50  
 Escala: 1/50  
 Projeto: 11/11/2015

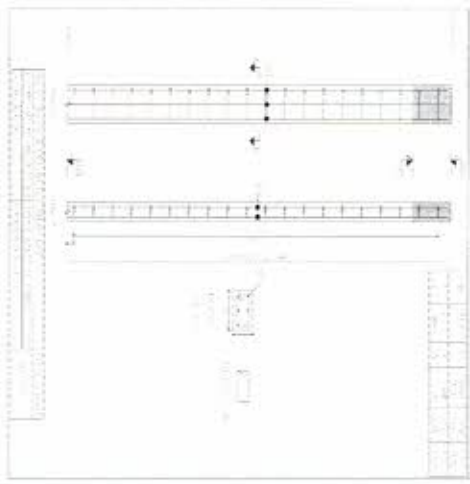

Plano de Piso - 1/50  
 Escala: 1/50  
 Projeto: 11/11/2015

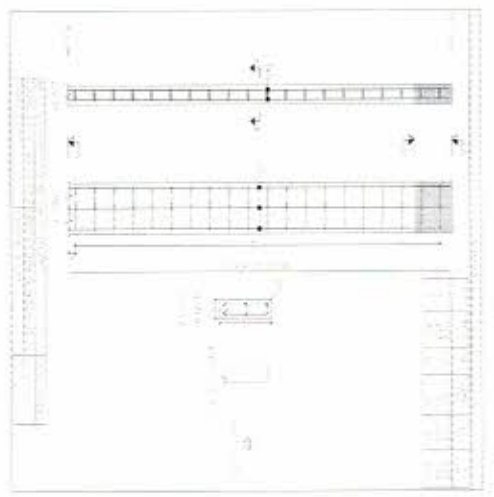

Plano de Piso - 1/50  
 Escala: 1/50  
 Projeto: 11/11/2015

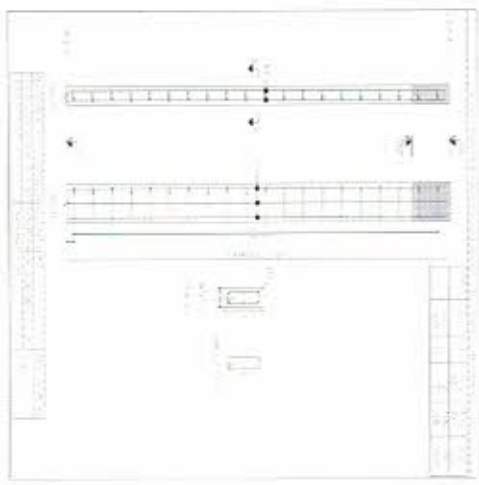

Plano de Piso - 1/50  
 Escala: 1/50  
 Projeto: 11/11/2015



OBJETO:		PREFEITURA MUNICIPAL DE PIQUET CARNEIRO	
TIPO:	RECONSTRUÇÃO E AMPLIAÇÃO DA ESCOLA	INDICADA	
PROJETO:	PROJETO ESTRUTURAL	DATA:	30/07/2015
LOCAL:	DISTRITO DE MILANAU	MUNICÍPIO:	SAINTOS
QUANTIDADE:	4	UNIDADE:	470

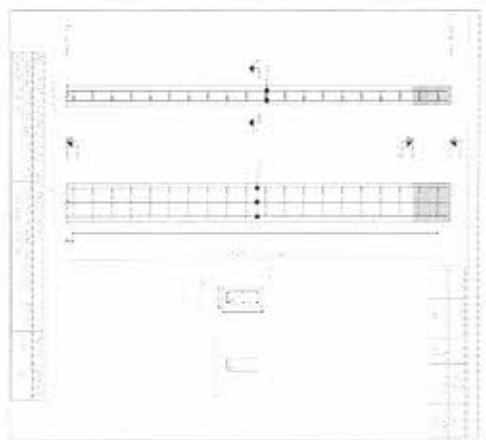

PROJETO DE ARQUITETURA  
 ESCOLA MUNICIPAL DE PIQUET CARNEIRO  
 1:50

Item	Descrição	Quantidade	Valor Unitário	Valor Total
1	...	...	...	...
2	...	...	...	...
3	...	...	...	...
4	...	...	...	...
5	...	...	...	...
6	...	...	...	...
7	...	...	...	...
8	...	...	...	...
9	...	...	...	...
10	...	...	...	...

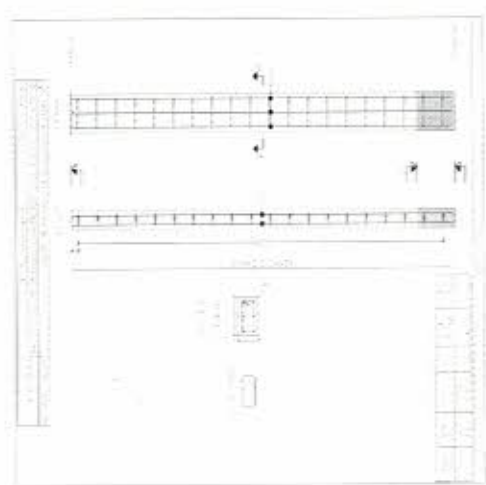

PROJETO DE ARQUITETURA  
 ESCOLA MUNICIPAL DE PIQUET CARNEIRO  
 1:50

Item	Descrição	Quantidade	Valor Unitário	Valor Total
1	...	...	...	...
2	...	...	...	...
3	...	...	...	...
4	...	...	...	...
5	...	...	...	...
6	...	...	...	...
7	...	...	...	...
8	...	...	...	...
9	...	...	...	...
10	...	...	...	...

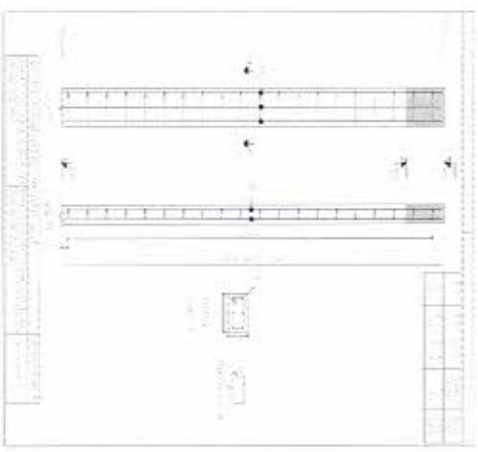

PROJETO DE ARQUITETURA  
 ESCOLA MUNICIPAL DE PIQUET CARNEIRO  
 1:50

Item	Descrição	Quantidade	Valor Unitário	Valor Total
1	...	...	...	...
2	...	...	...	...
3	...	...	...	...
4	...	...	...	...
5	...	...	...	...
6	...	...	...	...
7	...	...	...	...
8	...	...	...	...
9	...	...	...	...
10	...	...	...	...

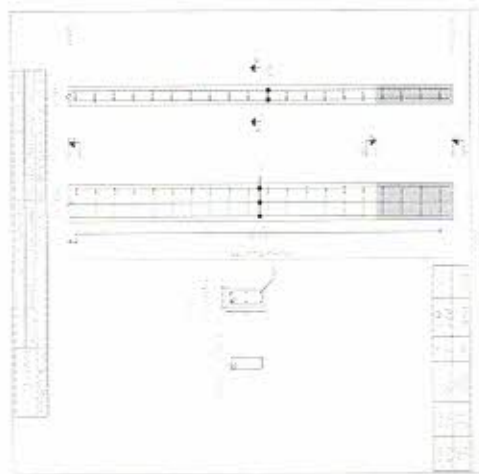

PROJETO DE ARQUITETURA  
 ESCOLA MUNICIPAL DE PIQUET CARNEIRO  
 1:50

Item	Descrição	Quantidade	Valor Unitário	Valor Total
1	...	...	...	...
2	...	...	...	...
3	...	...	...	...
4	...	...	...	...
5	...	...	...	...
6	...	...	...	...
7	...	...	...	...
8	...	...	...	...
9	...	...	...	...
10	...	...	...	...



OBJETO:		PREFEITURA MUNICIPAL DE PIQUET CARNEIRO	
OBJETO:	RENOVAÇÃO E AMPLIAÇÃO DA ESCOLA	ESCALA:	1:50
TÍTULO:	PROJETO ARQUITETÔNICO	TIPO:	PROJETO
VALOR:	DISTRITO DE MALIMAU	DATA:	20/02/2019
CONTATO:	PIQUET CARNEIRO	INSCRIÇÃO:	5

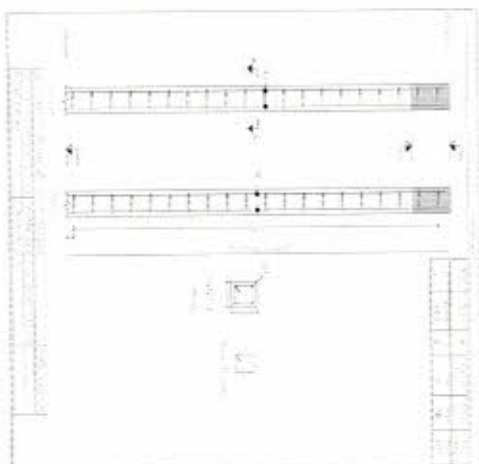
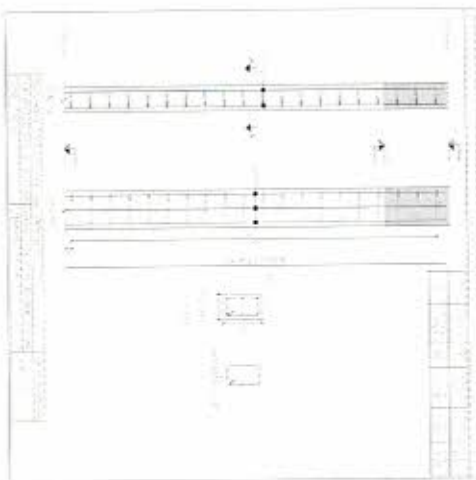
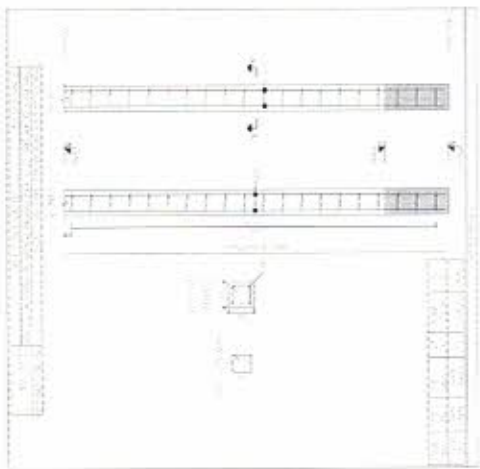
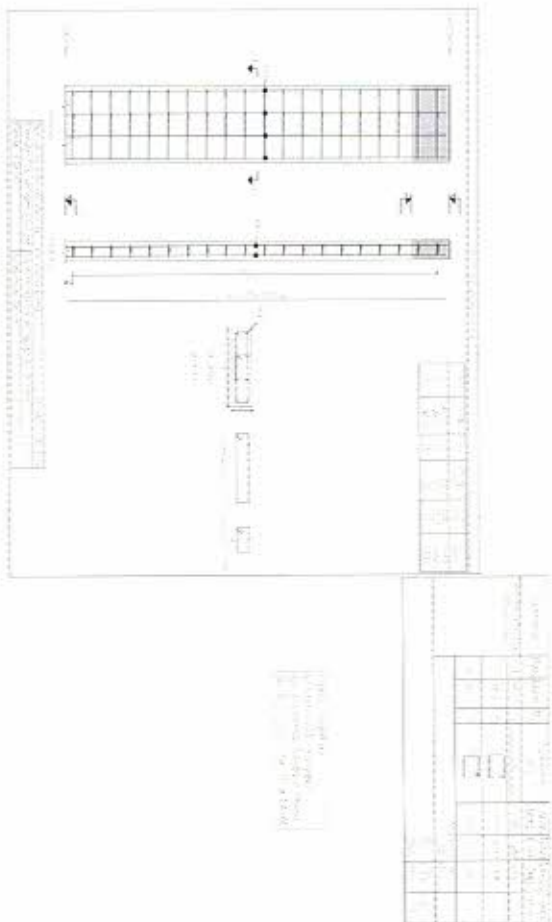

Item	Descrição	Quantidade	Valor Unitário	Valor Total
1	...	...	...	...
2	...	...	...	...
3	...	...	...	...
4	...	...	...	...
5	...	...	...	...
6	...	...	...	...
7	...	...	...	...
8	...	...	...	...
9	...	...	...	...
10	...	...	...	...

Item	Descrição	Quantidade	Valor Unitário	Valor Total
1	...	...	...	...
2	...	...	...	...
3	...	...	...	...
4	...	...	...	...
5	...	...	...	...
6	...	...	...	...
7	...	...	...	...
8	...	...	...	...
9	...	...	...	...
10	...	...	...	...

PROPOSTA Nº 001/2019  
MUNICÍPIO DE SÃO JOSÉ DO RIO PRETO  
RUA 1000, Nº 1000 - VILA SÃO JOSÉ - SÃO JOSÉ DO RIO PRETO - SP

PROPOSTA Nº 001/2019  
MUNICÍPIO DE SÃO JOSÉ DO RIO PRETO  
RUA 1000, Nº 1000 - VILA SÃO JOSÉ - SÃO JOSÉ DO RIO PRETO - SP

Item	Descrição	Quantidade	Valor Unitário	Valor Total
1	...	...	...	...
2	...	...	...	...
3	...	...	...	...
4	...	...	...	...
5	...	...	...	...
6	...	...	...	...
7	...	...	...	...
8	...	...	...	...
9	...	...	...	...
10	...	...	...	...

**MUNICÍPIO DE SÃO JOSÉ DO RIO PRETO**  
**PREFEITURA MUNICIPAL DE PIQUET CARNEIRO**  
 DEPARTAMENTO DE LICITAÇÃO  
 RUA 1000, Nº 1000 - VILA SÃO JOSÉ - SÃO JOSÉ DO RIO PRETO - SP  
 CEP: 13.240-000  
 FONE: (13) 3322-1234  
 FAX: (13) 3322-1234  
 E-MAIL: licitacao@sjrp.sp.gov.br  
 WWW: www.sjrp.sp.gov.br

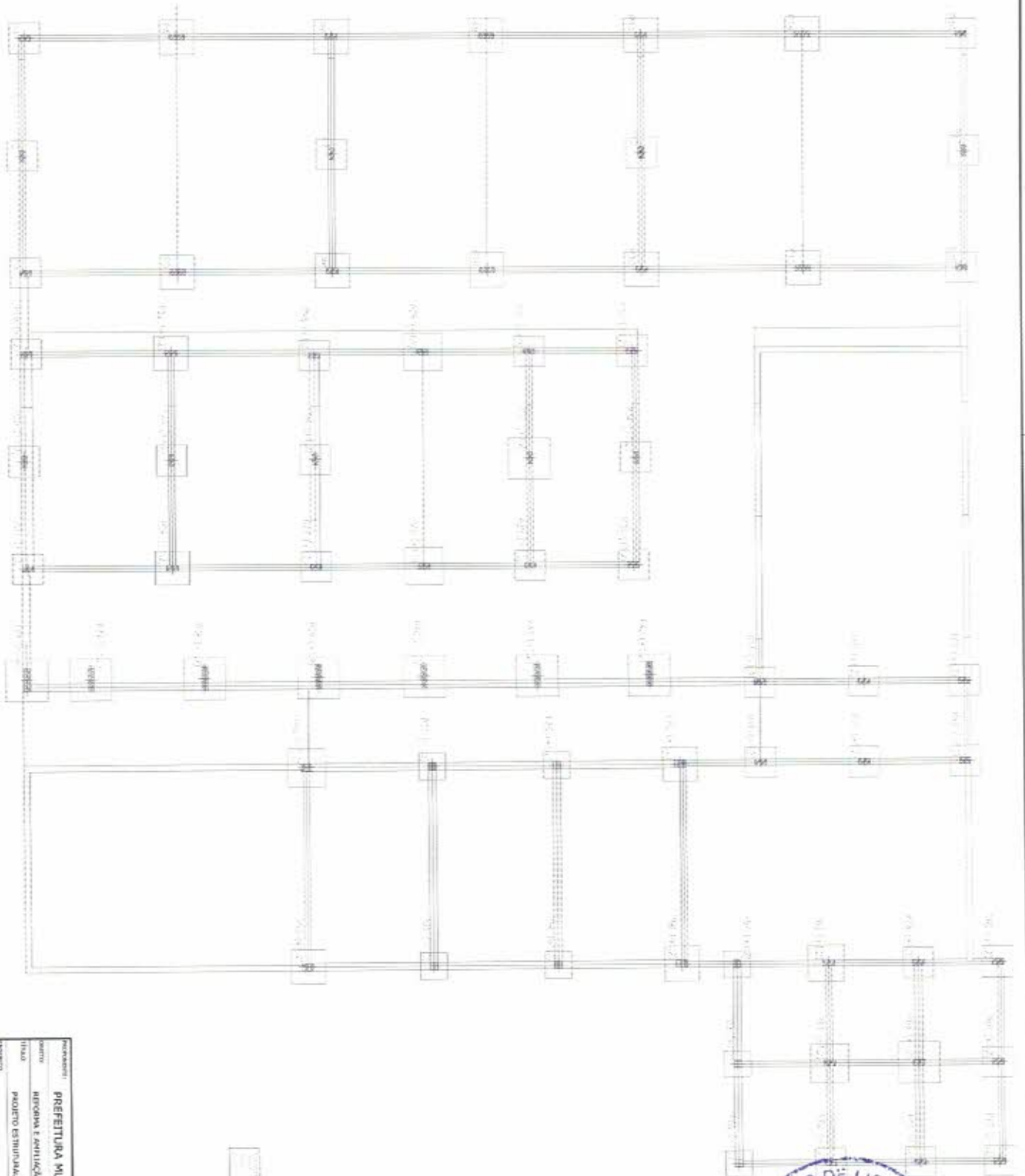

MUNICÍPIO		PREFEITURA MUNICIPAL DE PIQUET CARNEIRO	
OBJETO	RECONSTR. E AMPLIAÇÃO DA ESCOLA		
TÍTULO	PROJETO ESTRUTURAL		
NUMERO	018/2019	DATA	05/03/2019
CONTENIDO	PROJETO DE AMPLIAÇÃO	MUNICÍPIO	SANTOS
		FOLHA	7
		TOTAL	7/76

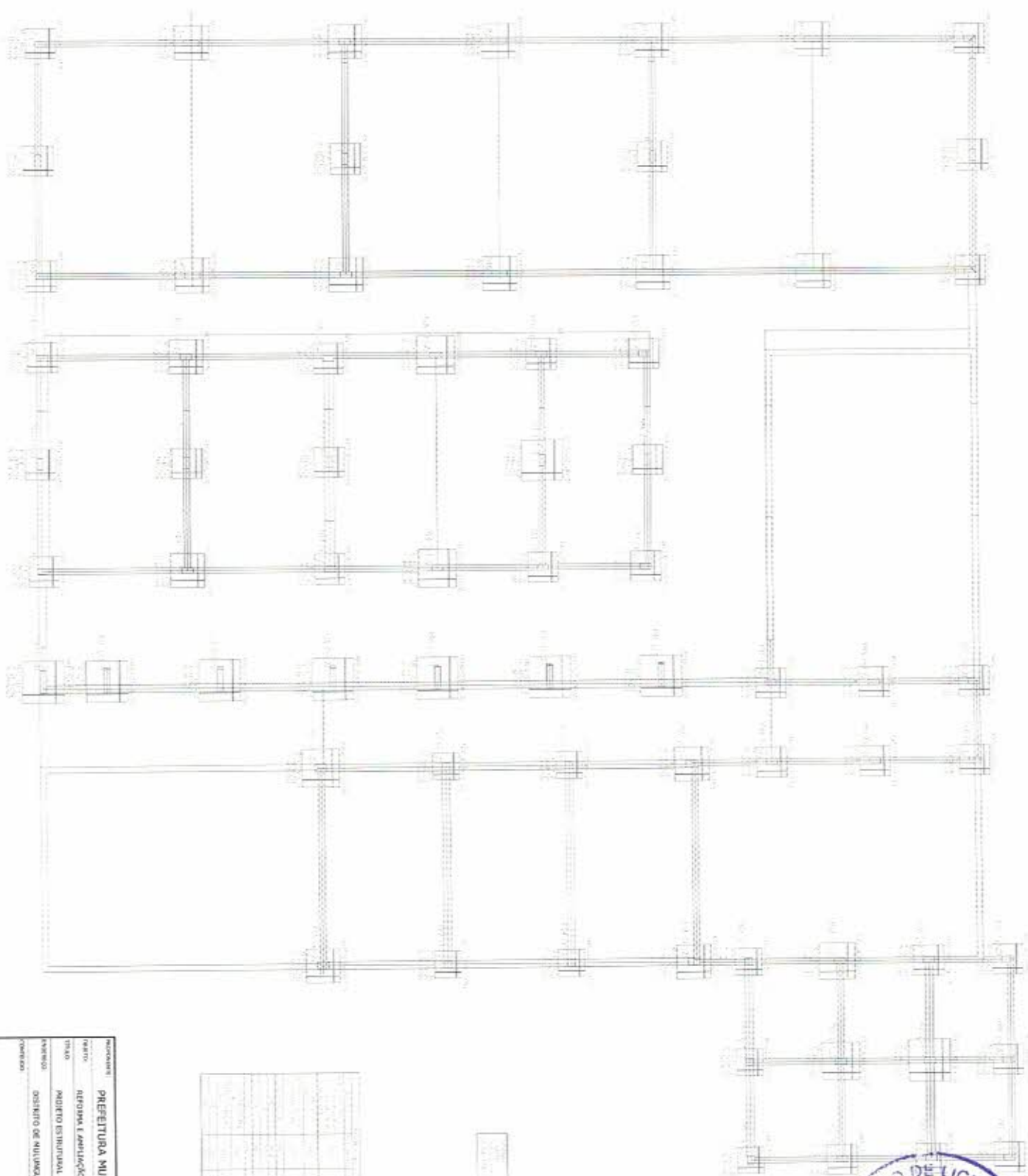

ITEM	QUANTIDADE	UNIDADE	VALOR UNITÁRIO	VALOR TOTAL
1	1	m²	100,00	100,00
2	1	m²	100,00	100,00
3	1	m²	100,00	100,00
4	1	m²	100,00	100,00
5	1	m²	100,00	100,00
6	1	m²	100,00	100,00
7	1	m²	100,00	100,00
8	1	m²	100,00	100,00
9	1	m²	100,00	100,00
10	1	m²	100,00	100,00
11	1	m²	100,00	100,00
12	1	m²	100,00	100,00
13	1	m²	100,00	100,00
14	1	m²	100,00	100,00
15	1	m²	100,00	100,00
16	1	m²	100,00	100,00
17	1	m²	100,00	100,00
18	1	m²	100,00	100,00
19	1	m²	100,00	100,00
20	1	m²	100,00	100,00
21	1	m²	100,00	100,00
22	1	m²	100,00	100,00
23	1	m²	100,00	100,00
24	1	m²	100,00	100,00
25	1	m²	100,00	100,00
26	1	m²	100,00	100,00
27	1	m²	100,00	100,00
28	1	m²	100,00	100,00
29	1	m²	100,00	100,00
30	1	m²	100,00	100,00
31	1	m²	100,00	100,00
32	1	m²	100,00	100,00
33	1	m²	100,00	100,00
34	1	m²	100,00	100,00
35	1	m²	100,00	100,00
36	1	m²	100,00	100,00
37	1	m²	100,00	100,00
38	1	m²	100,00	100,00
39	1	m²	100,00	100,00
40	1	m²	100,00	100,00
41	1	m²	100,00	100,00
42	1	m²	100,00	100,00
43	1	m²	100,00	100,00
44	1	m²	100,00	100,00
45	1	m²	100,00	100,00
46	1	m²	100,00	100,00
47	1	m²	100,00	100,00
48	1	m²	100,00	100,00
49	1	m²	100,00	100,00
50	1	m²	100,00	100,00
51	1	m²	100,00	100,00
52	1	m²	100,00	100,00
53	1	m²	100,00	100,00
54	1	m²	100,00	100,00
55	1	m²	100,00	100,00
56	1	m²	100,00	100,00
57	1	m²	100,00	100,00
58	1	m²	100,00	100,00
59	1	m²	100,00	100,00
60	1	m²	100,00	100,00
61	1	m²	100,00	100,00
62	1	m²	100,00	100,00
63	1	m²	100,00	100,00
64	1	m²	100,00	100,00
65	1	m²	100,00	100,00
66	1	m²	100,00	100,00
67	1	m²	100,00	100,00
68	1	m²	100,00	100,00
69	1	m²	100,00	100,00
70	1	m²	100,00	100,00
71	1	m²	100,00	100,00
72	1	m²	100,00	100,00
73	1	m²	100,00	100,00
74	1	m²	100,00	100,00
75	1	m²	100,00	100,00
76	1	m²	100,00	100,00
77	1	m²	100,00	100,00
78	1	m²	100,00	100,00
79	1	m²	100,00	100,00
80	1	m²	100,00	100,00
81	1	m²	100,00	100,00
82	1	m²	100,00	100,00
83	1	m²	100,00	100,00
84	1	m²	100,00	100,00
85	1	m²	100,00	100,00
86	1	m²	100,00	100,00
87	1	m²	100,00	100,00
88	1	m²	100,00	100,00
89	1	m²	100,00	100,00
90	1	m²	100,00	100,00
91	1	m²	100,00	100,00
92	1	m²	100,00	100,00
93	1	m²	100,00	100,00
94	1	m²	100,00	100,00
95	1	m²	100,00	100,00
96	1	m²	100,00	100,00
97	1	m²	100,00	100,00
98	1	m²	100,00	100,00
99	1	m²	100,00	100,00
100	1	m²	100,00	100,00

INDICADOR: PREFEITURA MUNICIPAL DE PIQUET CARNEIRO  
 OBJETO: REFORMA E AMPLIAÇÃO DA ESCOLA  
 TÍTULO: PROJETO ESTRUTURAL  
 ANEXO: ORÇAMENTO DE MATERIAL  
 DATA: 08/10/2019  
 FOLHA: 8  
 DE: 07/06





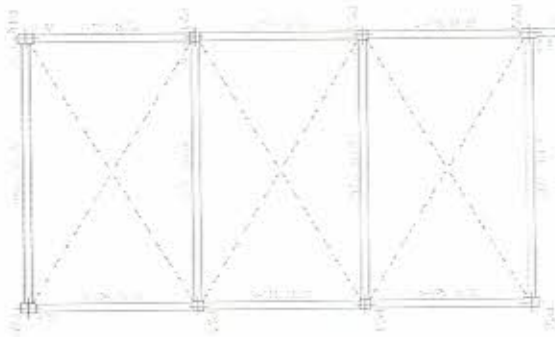
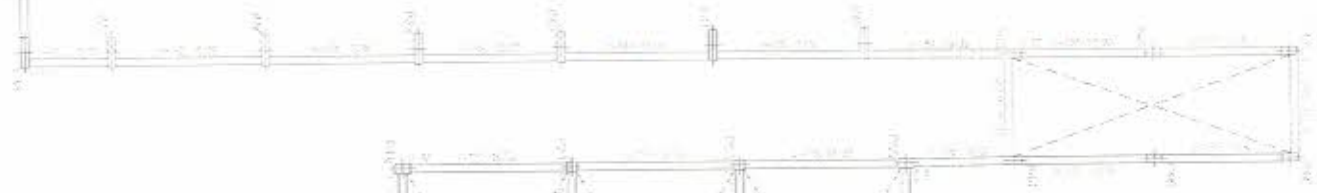
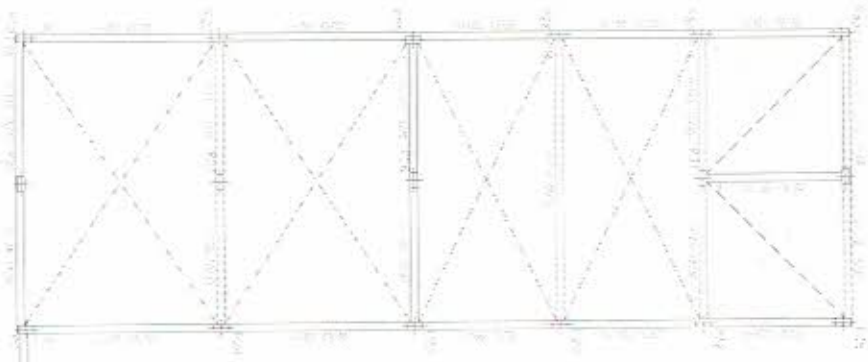
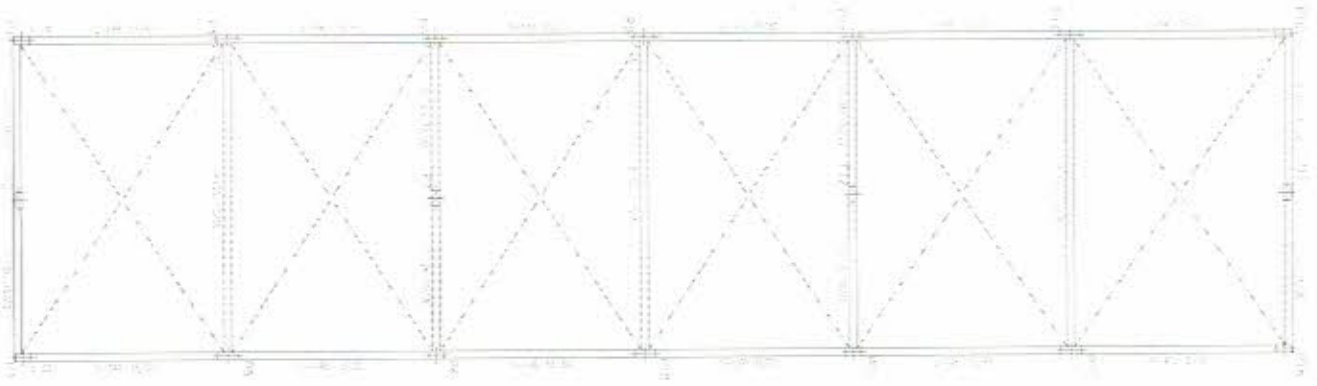

PREFEITURA MUNICIPAL DE PIQUET CARNEIRO	
OBJETO	REFORMA E AMPLIAÇÃO DA ESCOLA
TÍTULO	PROJETO ESTRUTURAL
NÚMERO	DESENHO DE ALVENAR
COMPRZO	VALUO
	SANTOS
ESCALA	10
DATA	08/05/2015
INSCRIÇÃO	15378

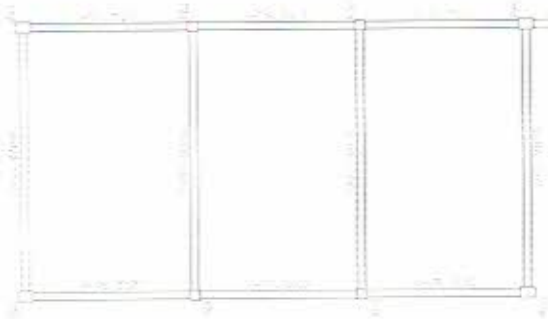
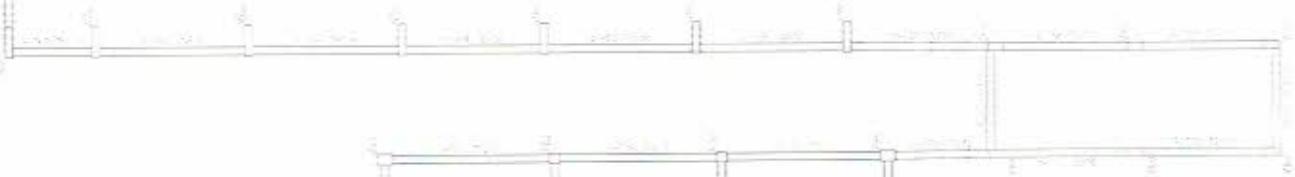
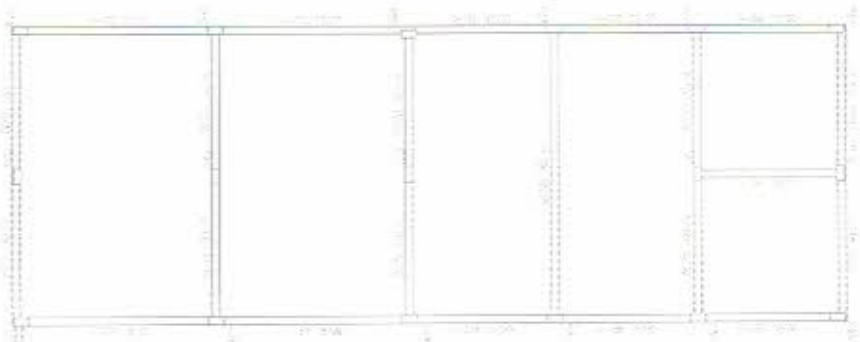
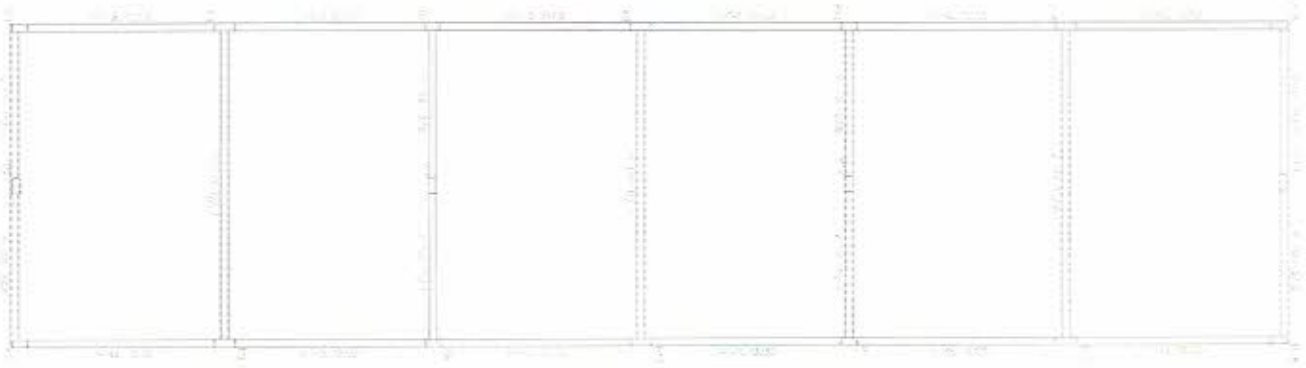

MUNICÍPIO: PREFEITURA MUNICIPAL DE PIQUET CARNEIRO	
QUARTO: ATERRO E APLICAÇÃO NA ESCOLA	LOCAL: ATERRO
OBJETO: PROJETO ESTRUTURAL	INDICADA: NÃO
PROPOSTA: OBRAS DE MANUTENÇÃO	DATA: 08/03/2019
COMISSÃO: SANTOS	BRUNO
11	
13/05	

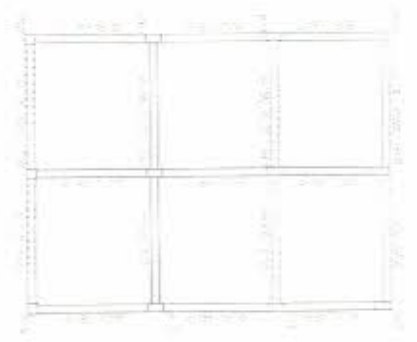
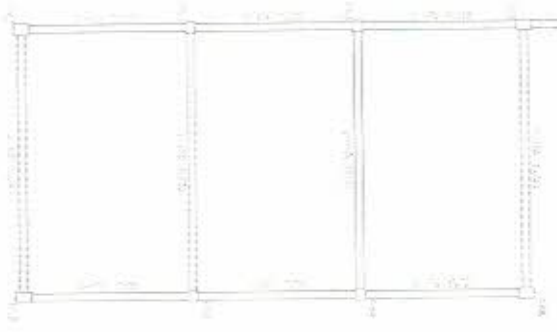
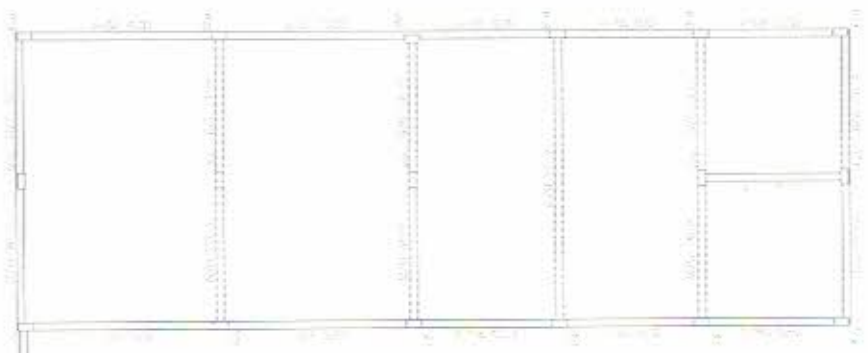
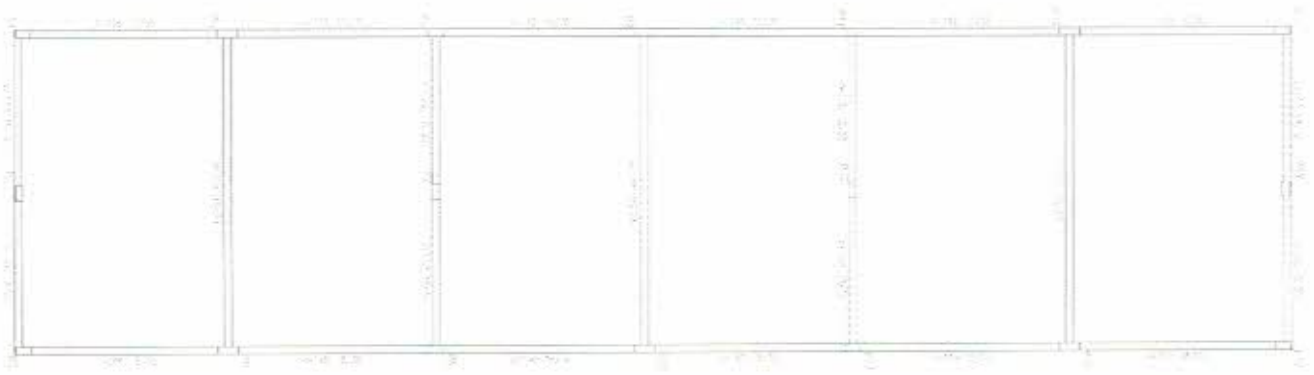

PROJ. ARQUITET. 1/10



MUNICÍPIO		PREFETURA MUNICIPAL DE PIQUET CARNEIRO	
OBJETO	ADQUIÇÃO E AMPLIAÇÃO DA ESCOLA	PROJETAÇÃO	
LOCAL	PROJETO ESTABULAR	DATA	12/2016
AVANÇO	DISTRITO DE MANGUI	PROJ. Nº	12
CRONOGRAMA	MUNICÍPIO	PROJ. Nº	12/16

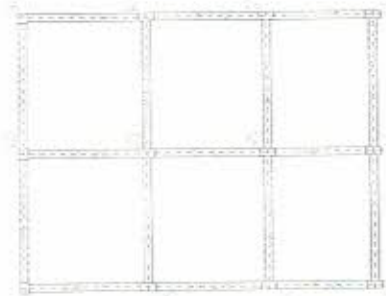
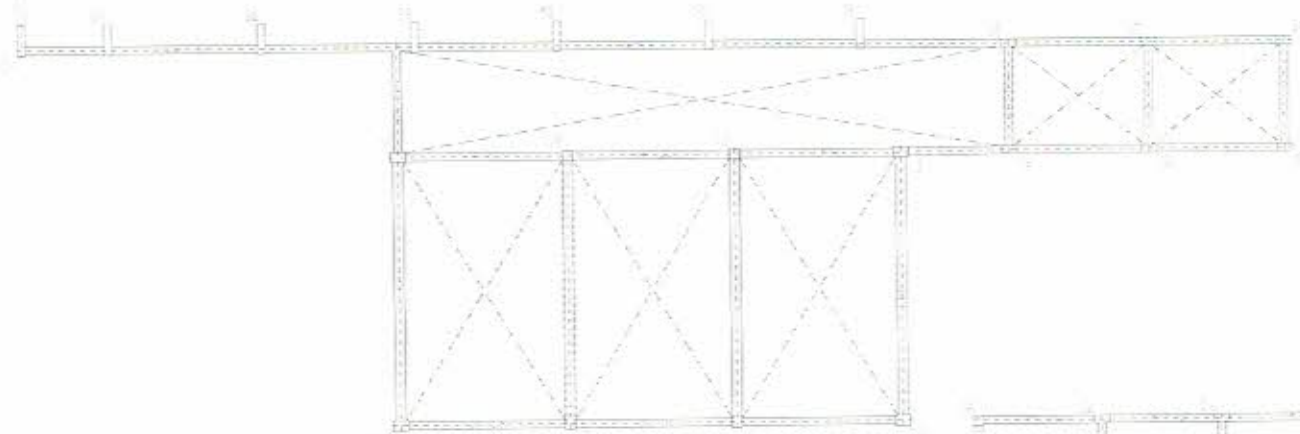
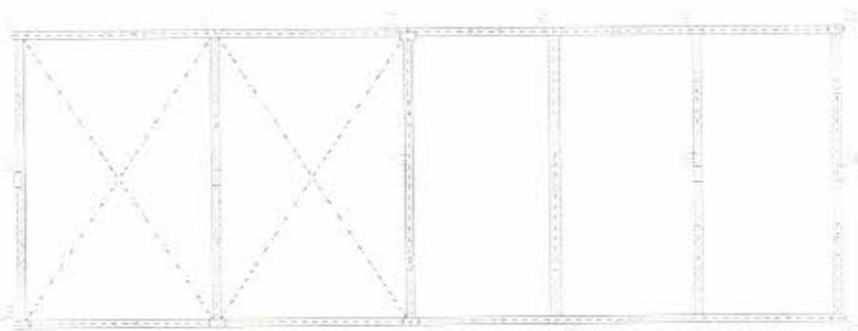
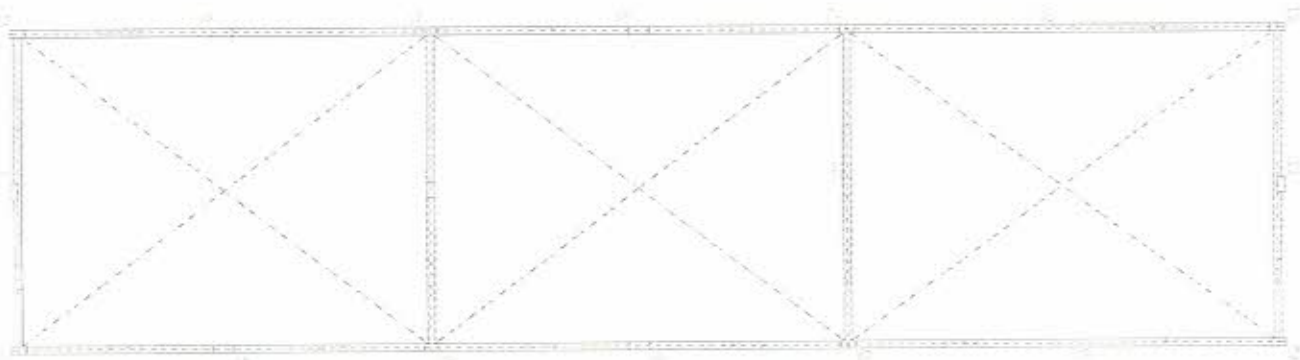

MUNICÍPIO: PREFEITURA MUNICIPAL DE PÔQUET CARNEIRO	
PARTE:	ESCALA: 1/50
TÍTULO:	ESCALA: 1/50
PROJETO:	PROJETO ESTRUTURAL
LOCAL:	DISTRITO DE MANGUÁ
PROJETO:	PROJETO
PROJETO:	SANTOS
PROJETO:	13
PROJETO:	13/19

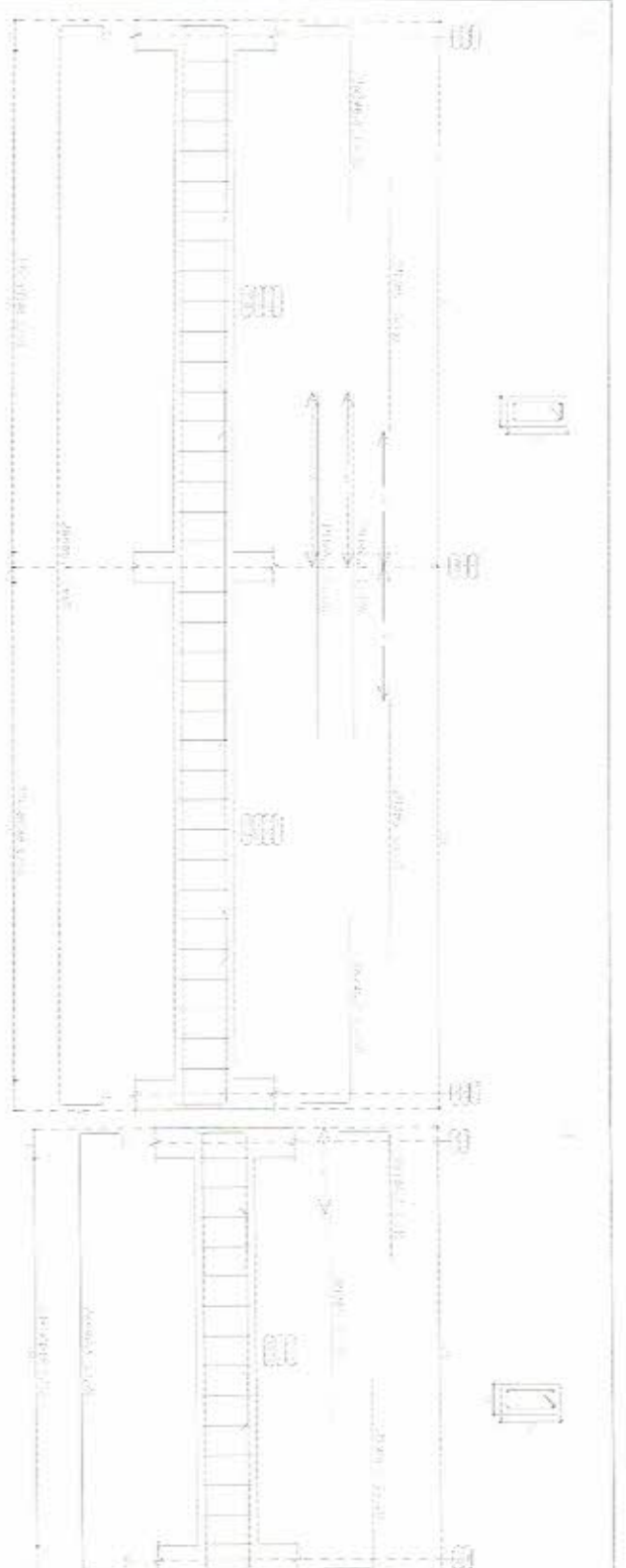

Projeto: Reforma do Colégio  
 Localidade: 0225, 0226, 0227  
 Vão: Dos Barros, 111-116 e 124-140  
 Área: 102, 103, 104, 105, 106 e 107  
 Escala: 1/200  
 Data: 14/03/2019  
 Autor: Arquiteto 1.271  
 Escala: Arquiteto 1.271



Item	Descrição	Quantidade	Valor Unit.	Valor Total
1	...	...	...	...
2	...	...	...	...
3	...	...	...	...
4	...	...	...	...
5	...	...	...	...
6	...	...	...	...
7	...	...	...	...
8	...	...	...	...
9	...	...	...	...
10	...	...	...	...
11	...	...	...	...
12	...	...	...	...
13	...	...	...	...
14	...	...	...	...
15	...	...	...	...
16	...	...	...	...
17	...	...	...	...
18	...	...	...	...
19	...	...	...	...
20	...	...	...	...
21	...	...	...	...
22	...	...	...	...
23	...	...	...	...
24	...	...	...	...
25	...	...	...	...
26	...	...	...	...
27	...	...	...	...
28	...	...	...	...
29	...	...	...	...
30	...	...	...	...
31	...	...	...	...
32	...	...	...	...
33	...	...	...	...
34	...	...	...	...
35	...	...	...	...
36	...	...	...	...
37	...	...	...	...
38	...	...	...	...
39	...	...	...	...
40	...	...	...	...
41	...	...	...	...
42	...	...	...	...
43	...	...	...	...
44	...	...	...	...
45	...	...	...	...
46	...	...	...	...
47	...	...	...	...
48	...	...	...	...
49	...	...	...	...
50	...	...	...	...



PROJECENTE:	<b>PREFEITURA MUNICIPAL DE PIQUET CARNEIRO</b>		
OBJETO:	<b>REFORMA E AMPLIAÇÃO DA ESCOLA</b>		
TÍTULO:	<b>PROJETO ESTRUTURAL</b>	ESCALA:	<b>INDICADA</b>
ENDEREÇO:	<b>DISTRITO DE MULUNGU</b>	DATA:	<b>08/03/2019</b>
CARTELÃO:	<b>SANTOS</b>	PLANTAS:	<b>14</b>
			<b>14/36</b>

Item	Descrição	Quantidade	Valor Unit.	Valor Total
1	...	...	...	...
2	...	...	...	...
3	...	...	...	...
4	...	...	...	...
5	...	...	...	...
6	...	...	...	...
7	...	...	...	...
8	...	...	...	...
9	...	...	...	...
10	...	...	...	...
11	...	...	...	...
12	...	...	...	...
13	...	...	...	...
14	...	...	...	...
15	...	...	...	...
16	...	...	...	...
17	...	...	...	...
18	...	...	...	...
19	...	...	...	...
20	...	...	...	...
21	...	...	...	...
22	...	...	...	...
23	...	...	...	...
24	...	...	...	...
25	...	...	...	...
26	...	...	...	...
27	...	...	...	...
28	...	...	...	...
29	...	...	...	...
30	...	...	...	...
31	...	...	...	...
32	...	...	...	...
33	...	...	...	...
34	...	...	...	...
35	...	...	...	...
36	...	...	...	...
37	...	...	...	...
38	...	...	...	...
39	...	...	...	...
40	...	...	...	...
41	...	...	...	...
42	...	...	...	...
43	...	...	...	...
44	...	...	...	...
45	...	...	...	...
46	...	...	...	...
47	...	...	...	...
48	...	...	...	...
49	...	...	...	...
50	...	...	...	...
51	...	...	...	...
52	...	...	...	...
53	...	...	...	...
54	...	...	...	...
55	...	...	...	...
56	...	...	...	...
57	...	...	...	...
58	...	...	...	...
59	...	...	...	...
60	...	...	...	...
61	...	...	...	...
62	...	...	...	...
63	...	...	...	...
64	...	...	...	...
65	...	...	...	...
66	...	...	...	...
67	...	...	...	...
68	...	...	...	...
69	...	...	...	...
70	...	...	...	...
71	...	...	...	...
72	...	...	...	...
73	...	...	...	...
74	...	...	...	...
75	...	...	...	...
76	...	...	...	...
77	...	...	...	...
78	...	...	...	...
79	...	...	...	...
80	...	...	...	...
81	...	...	...	...
82	...	...	...	...
83	...	...	...	...
84	...	...	...	...
85	...	...	...	...
86	...	...	...	...
87	...	...	...	...
88	...	...	...	...
89	...	...	...	...
90	...	...	...	...
91	...	...	...	...
92	...	...	...	...
93	...	...	...	...
94	...	...	...	...
95	...	...	...	...
96	...	...	...	...
97	...	...	...	...
98	...	...	...	...
99	...	...	...	...
100	...	...	...	...

Importante:  
 O licitante deverá apresentar, em seu  
 nome, uma proposta de trabalho, em  
 nome do licitante, para ser analisada  
 e aprovada pelo órgão licitante.  
 Licitação nº 001/2019  
 Edital nº 001/2019

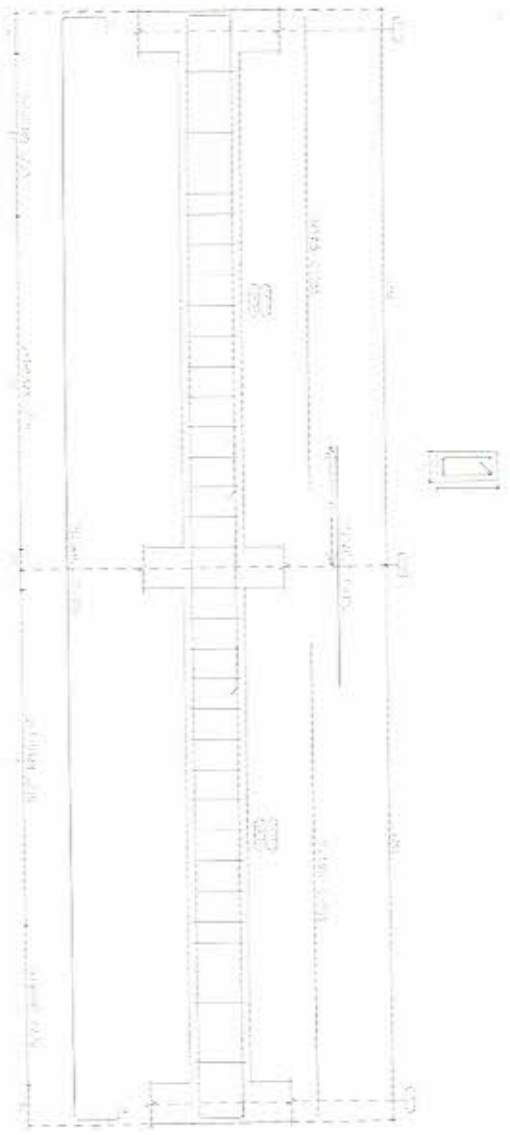
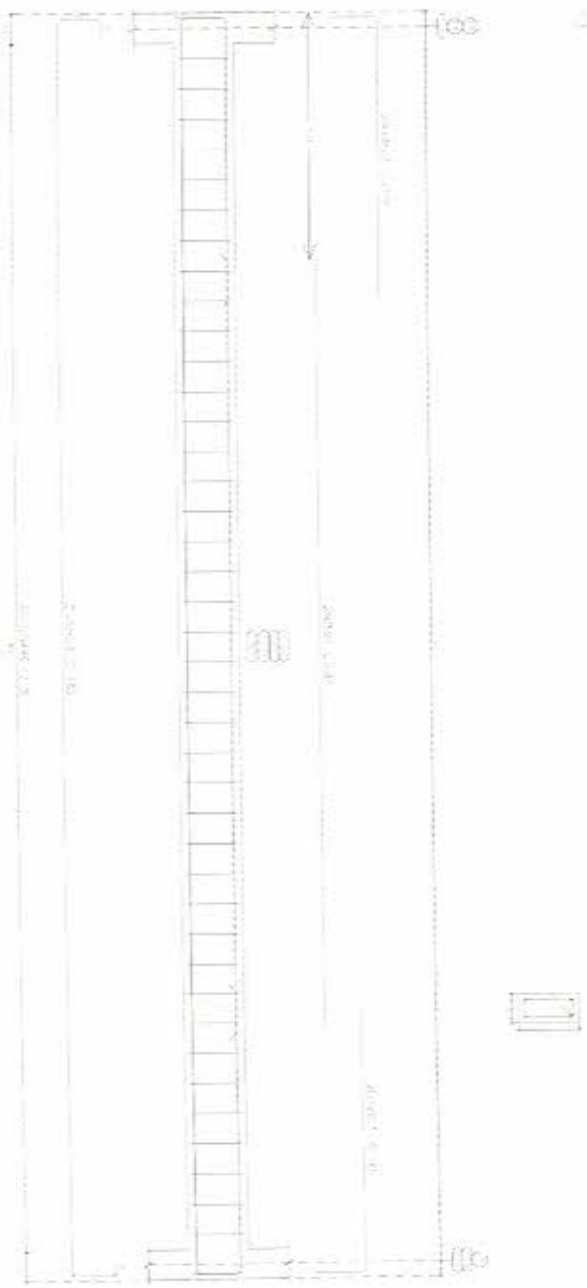

PROPOSTANTE: **PREFEITURA MUNICIPAL DE PIQUET CARNEIRO**

OBJETO: **REFORMA E AMPLIAÇÃO DA ESCOLA**

TÍTULO: **PROJETO ESTRUTURAL**

ESPECÍFICO: **DISTRITO DE MULLUNGU**

CONTEÚDO: **PROJETO: SANTOS**

ESCALA: **INDICADA**

DATA: **09/03/2019**

PRACAÇA: **15**

**15/36**

Territo:  
 Localidade de Piquet  
 Município de São José  
 Estado de Pernambuco  
 Inscrição nº 12.120.000/2019  
 Inscrição nº 12.120.000/2019  
 Inscrição nº 12.120.000/2019

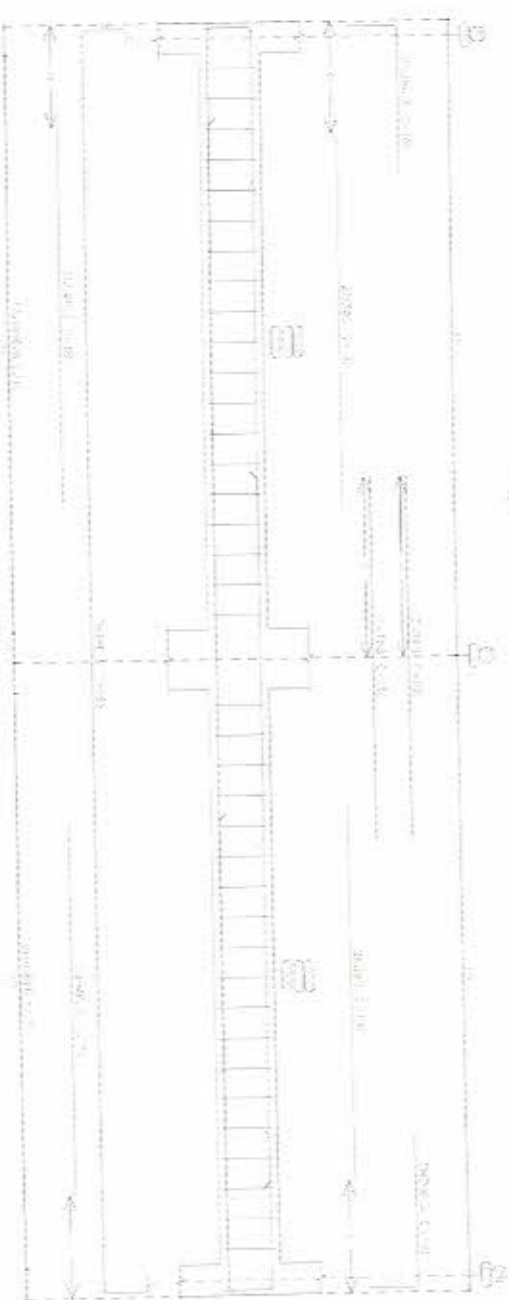
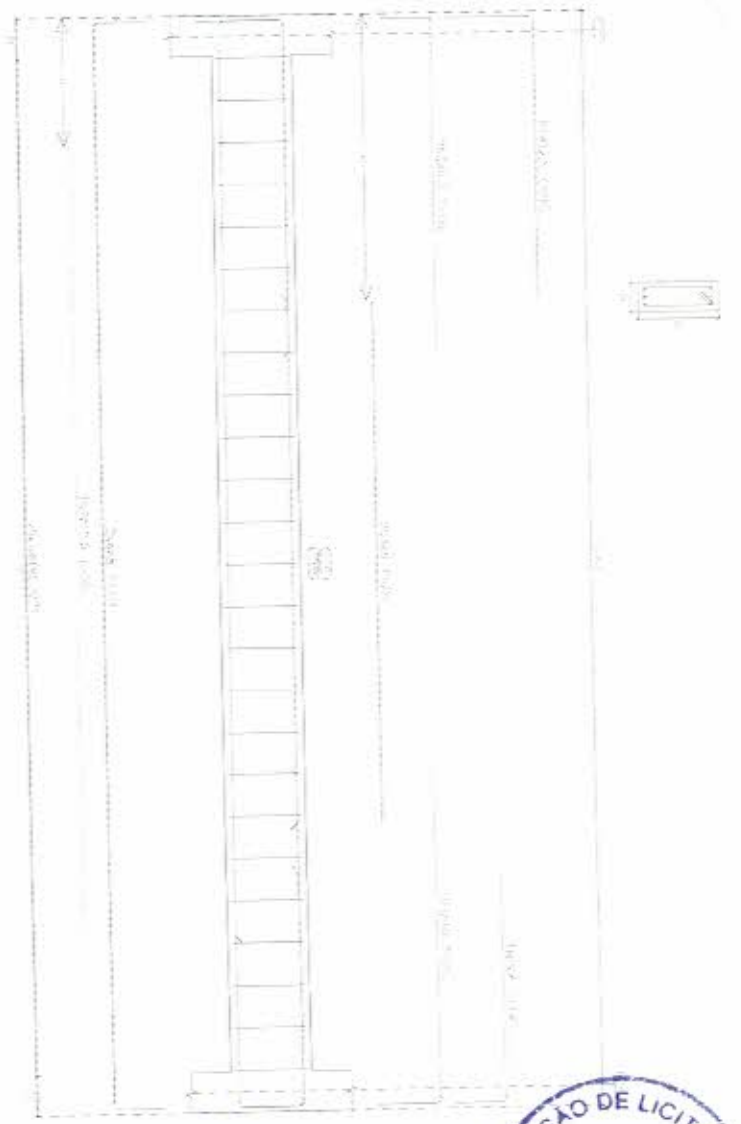

Item	Descrição	Quantidade	Valor Unitário	Valor Total
1	...	...	...	...
2	...	...	...	...
3	...	...	...	...
4	...	...	...	...
5	...	...	...	...
6	...	...	...	...
7	...	...	...	...
8	...	...	...	...
9	...	...	...	...
10	...	...	...	...
11	...	...	...	...
12	...	...	...	...
13	...	...	...	...
14	...	...	...	...
15	...	...	...	...
16	...	...	...	...
17	...	...	...	...
18	...	...	...	...
19	...	...	...	...
20	...	...	...	...
21	...	...	...	...
22	...	...	...	...
23	...	...	...	...
24	...	...	...	...
25	...	...	...	...
26	...	...	...	...
27	...	...	...	...
28	...	...	...	...
29	...	...	...	...
30	...	...	...	...
31	...	...	...	...
32	...	...	...	...
33	...	...	...	...
34	...	...	...	...
35	...	...	...	...
36	...	...	...	...
37	...	...	...	...
38	...	...	...	...
39	...	...	...	...
40	...	...	...	...
41	...	...	...	...
42	...	...	...	...
43	...	...	...	...
44	...	...	...	...
45	...	...	...	...
46	...	...	...	...
47	...	...	...	...
48	...	...	...	...
49	...	...	...	...
50	...	...	...	...
51	...	...	...	...
52	...	...	...	...
53	...	...	...	...
54	...	...	...	...
55	...	...	...	...
56	...	...	...	...
57	...	...	...	...
58	...	...	...	...
59	...	...	...	...
60	...	...	...	...
61	...	...	...	...
62	...	...	...	...
63	...	...	...	...
64	...	...	...	...
65	...	...	...	...
66	...	...	...	...
67	...	...	...	...
68	...	...	...	...
69	...	...	...	...
70	...	...	...	...
71	...	...	...	...
72	...	...	...	...
73	...	...	...	...
74	...	...	...	...
75	...	...	...	...
76	...	...	...	...
77	...	...	...	...
78	...	...	...	...
79	...	...	...	...
80	...	...	...	...
81	...	...	...	...
82	...	...	...	...
83	...	...	...	...
84	...	...	...	...
85	...	...	...	...
86	...	...	...	...
87	...	...	...	...
88	...	...	...	...
89	...	...	...	...
90	...	...	...	...
91	...	...	...	...
92	...	...	...	...
93	...	...	...	...
94	...	...	...	...
95	...	...	...	...
96	...	...	...	...
97	...	...	...	...
98	...	...	...	...
99	...	...	...	...
100	...	...	...	...

PROPOSTANTE: **PREFEITURA MUNICIPAL DE PIQUET CARNEIRO**

OBJETO: **REFORMA E AMPLIAÇÃO DA ESCOLA**

TÍTULO: **PROJETO ESTRUTURAL**

ENDEREÇO: **DISTRITO DE MULUNGU**

CENTRO: **SANTOS**

ESCALA: **INDICADA**

DATA: **08/03/2019**

MUNICÍPIO: **16**

PRACÇA: **16/36**



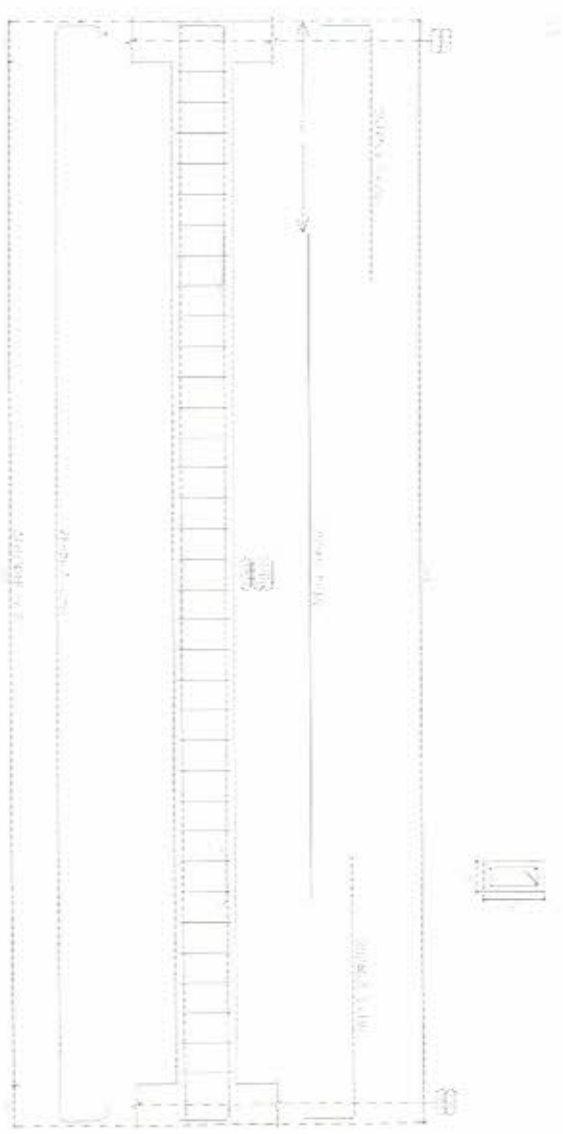
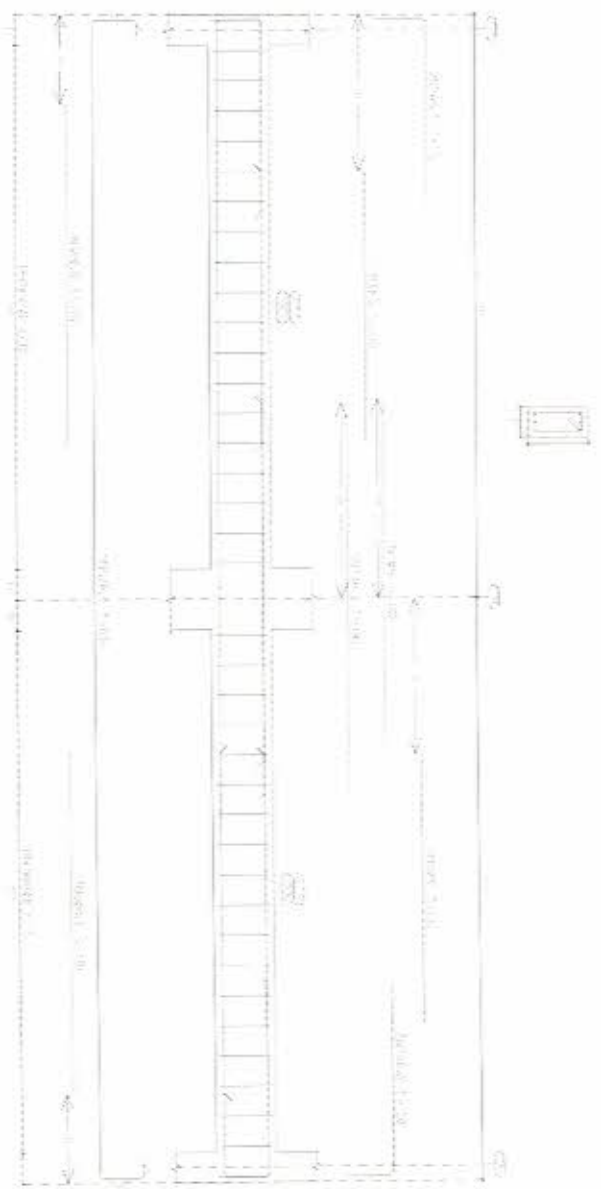

Item	Descrição	Quantidade	Valor Unit.	Valor Total
1	...	...	...	...
2	...	...	...	...
3	...	...	...	...
4	...	...	...	...
5	...	...	...	...
6	...	...	...	...
7	...	...	...	...
8	...	...	...	...
9	...	...	...	...
10	...	...	...	...

Barro  
 Município de São  
 Sebastião do Rio  
 Grande, RJ, em 10  
 de maio de 2019, às 14h  
 em seu salão de  
 leilões nº 120  
 para o lote nº 20  
 Escola Municipal nº 20



**PROPOSTANTE:** PREFEITURA MUNICIPAL DE PIQUET CARNEIRO

**OBJETO:** REFORMA E AMPLIAÇÃO DA ESCOLA

**TÍTULO:** PROJETO ESTRUTURAL

**ENGENHEIRO:** DISTRITO DE MULLUNGU

**CONTEÚDO:** PROJETO: SANTOS

**ESCALA:** INDICADA

**DATA:** 08/03/2019

**PROPOSTA:** 17

**PREÇO:** 17/36



Item	Descrição	Quantidade	Valor Unitário	Valor Total	Observações
1	...	...	...	...	...
2	...	...	...	...	...
3	...	...	...	...	...
4	...	...	...	...	...
5	...	...	...	...	...
6	...	...	...	...	...
7	...	...	...	...	...
8	...	...	...	...	...
9	...	...	...	...	...
10	...	...	...	...	...
11	...	...	...	...	...
12	...	...	...	...	...
13	...	...	...	...	...
14	...	...	...	...	...
15	...	...	...	...	...
16	...	...	...	...	...
17	...	...	...	...	...
18	...	...	...	...	...
19	...	...	...	...	...
20	...	...	...	...	...
21	...	...	...	...	...
22	...	...	...	...	...
23	...	...	...	...	...
24	...	...	...	...	...
25	...	...	...	...	...
26	...	...	...	...	...
27	...	...	...	...	...
28	...	...	...	...	...
29	...	...	...	...	...
30	...	...	...	...	...
31	...	...	...	...	...
32	...	...	...	...	...
33	...	...	...	...	...
34	...	...	...	...	...
35	...	...	...	...	...
36	...	...	...	...	...
37	...	...	...	...	...
38	...	...	...	...	...
39	...	...	...	...	...
40	...	...	...	...	...
41	...	...	...	...	...
42	...	...	...	...	...
43	...	...	...	...	...
44	...	...	...	...	...
45	...	...	...	...	...
46	...	...	...	...	...
47	...	...	...	...	...
48	...	...	...	...	...
49	...	...	...	...	...
50	...	...	...	...	...

Técnico: ...  
Diretor: ...  
Governador: ...  
...

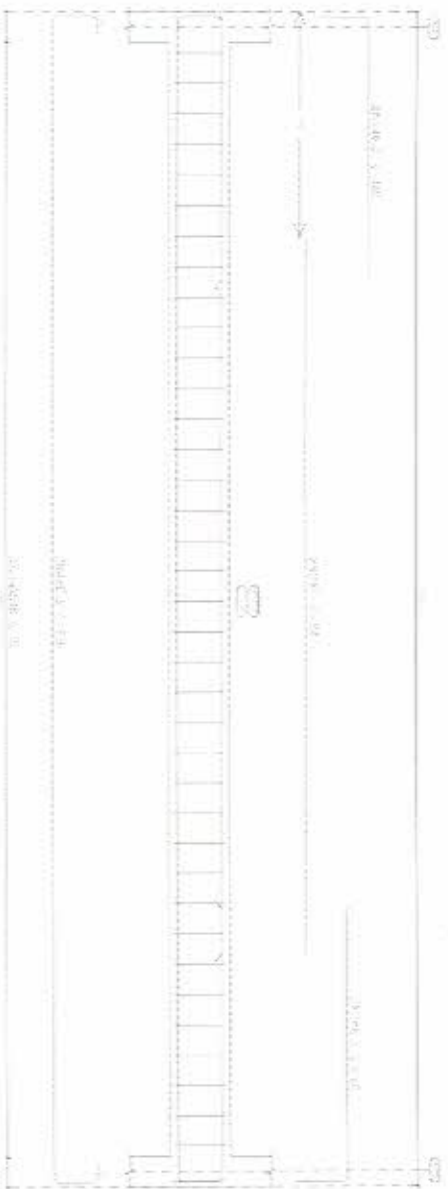

<b>PROVEDORANTE: PREFEITURA MUNICIPAL DE PIQUET CARNEIRO</b>			
OBJETO:	REFORMA E AMPLIAÇÃO DA ESCOLA		
TÍTULO:	PROJETO ESTRUTURAL		
ENDEREÇO:	DISTRITO DE MULUNGU		
CONTEÚDO:	PROJETO:	SANTOS	PRIMEIRA-FOLHA: <b>18</b> 18/36
DATA:	08/03/2019		
ESCALA:	INDICADA		

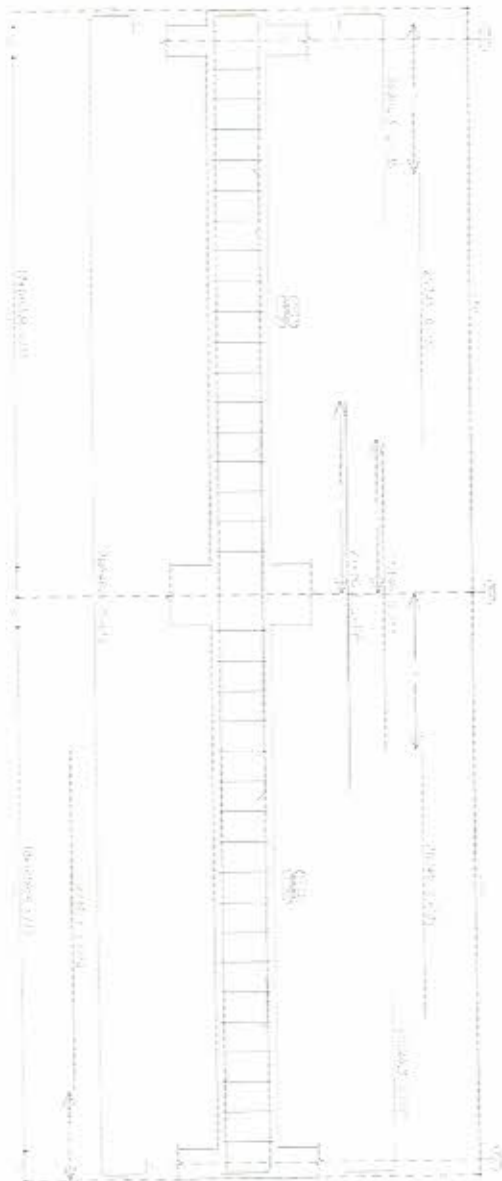
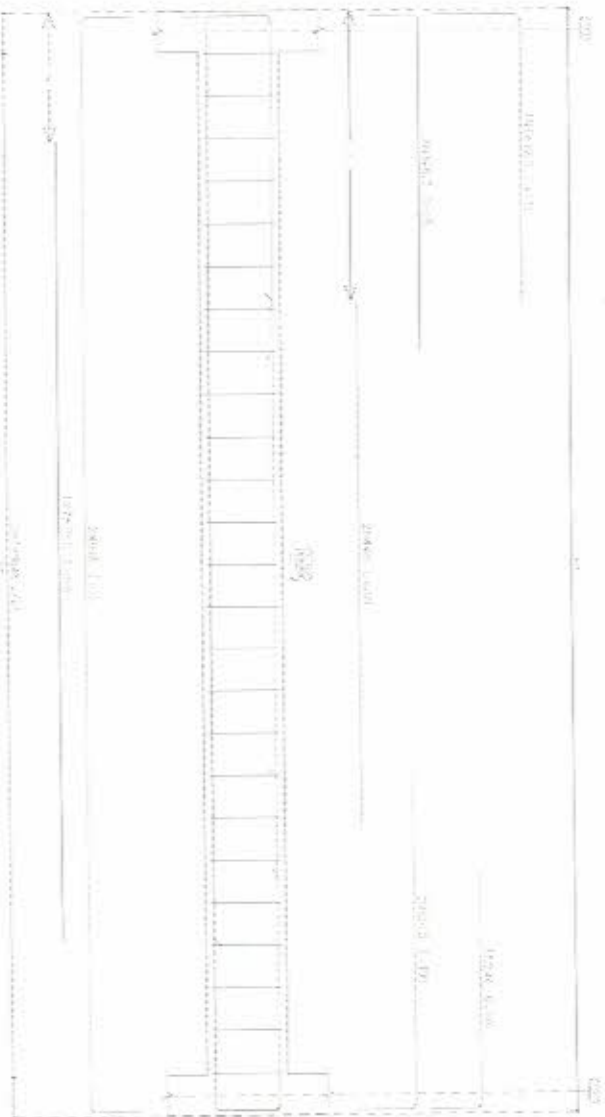

Item	Descrição	Quantidade	Valor Unitário	Valor Total
1	...	...	...	...
2	...	...	...	...
3	...	...	...	...
4	...	...	...	...
5	...	...	...	...
6	...	...	...	...
7	...	...	...	...
8	...	...	...	...
9	...	...	...	...
10	...	...	...	...
11	...	...	...	...
12	...	...	...	...
13	...	...	...	...
14	...	...	...	...
15	...	...	...	...
16	...	...	...	...
17	...	...	...	...
18	...	...	...	...
19	...	...	...	...
20	...	...	...	...
21	...	...	...	...
22	...	...	...	...
23	...	...	...	...
24	...	...	...	...
25	...	...	...	...
26	...	...	...	...
27	...	...	...	...
28	...	...	...	...
29	...	...	...	...
30	...	...	...	...
31	...	...	...	...
32	...	...	...	...
33	...	...	...	...
34	...	...	...	...
35	...	...	...	...
36	...	...	...	...
37	...	...	...	...
38	...	...	...	...
39	...	...	...	...
40	...	...	...	...
41	...	...	...	...
42	...	...	...	...
43	...	...	...	...
44	...	...	...	...
45	...	...	...	...
46	...	...	...	...
47	...	...	...	...
48	...	...	...	...
49	...	...	...	...
50	...	...	...	...
51	...	...	...	...
52	...	...	...	...
53	...	...	...	...
54	...	...	...	...
55	...	...	...	...
56	...	...	...	...
57	...	...	...	...
58	...	...	...	...
59	...	...	...	...
60	...	...	...	...
61	...	...	...	...
62	...	...	...	...
63	...	...	...	...
64	...	...	...	...
65	...	...	...	...
66	...	...	...	...
67	...	...	...	...
68	...	...	...	...
69	...	...	...	...
70	...	...	...	...
71	...	...	...	...
72	...	...	...	...
73	...	...	...	...
74	...	...	...	...
75	...	...	...	...
76	...	...	...	...
77	...	...	...	...
78	...	...	...	...
79	...	...	...	...
80	...	...	...	...
81	...	...	...	...
82	...	...	...	...
83	...	...	...	...
84	...	...	...	...
85	...	...	...	...
86	...	...	...	...
87	...	...	...	...
88	...	...	...	...
89	...	...	...	...
90	...	...	...	...
91	...	...	...	...
92	...	...	...	...
93	...	...	...	...
94	...	...	...	...
95	...	...	...	...
96	...	...	...	...
97	...	...	...	...
98	...	...	...	...
99	...	...	...	...
100	...	...	...	...

Serviço:  
 Reforma da escola  
 localizada em Piquet Carneiro  
 para ser executada em 2019  
 de acordo com o Edital nº 001/2019  
 de 08/03/2019, com o objetivo de  
 melhorar a infraestrutura da escola  
 e proporcionar um ambiente  
 adequado para o ensino.  
 Valor estimado: R\$ 1.500.000,00  
 Valor de licitação: R\$ 1.500.000,00

**PROPOSTANTE:** PREFEITURA MUNICIPAL DE PIQUET CARNEIRO  
**OBJETO:** REFORMA E AMPLIAÇÃO DA ESCOLA  
**TÍTULO:** PROJETO ESTRUTURAL  
**ENDEREÇO:** DISTRITO DE MULUNGU  
**CONTATO:** PROJETO: SANTOS  
**ESCALA:** INDICADA  
**DATA:** 08/03/2019  
**PRECATORIO:** 19  
**DATA:** 19/36

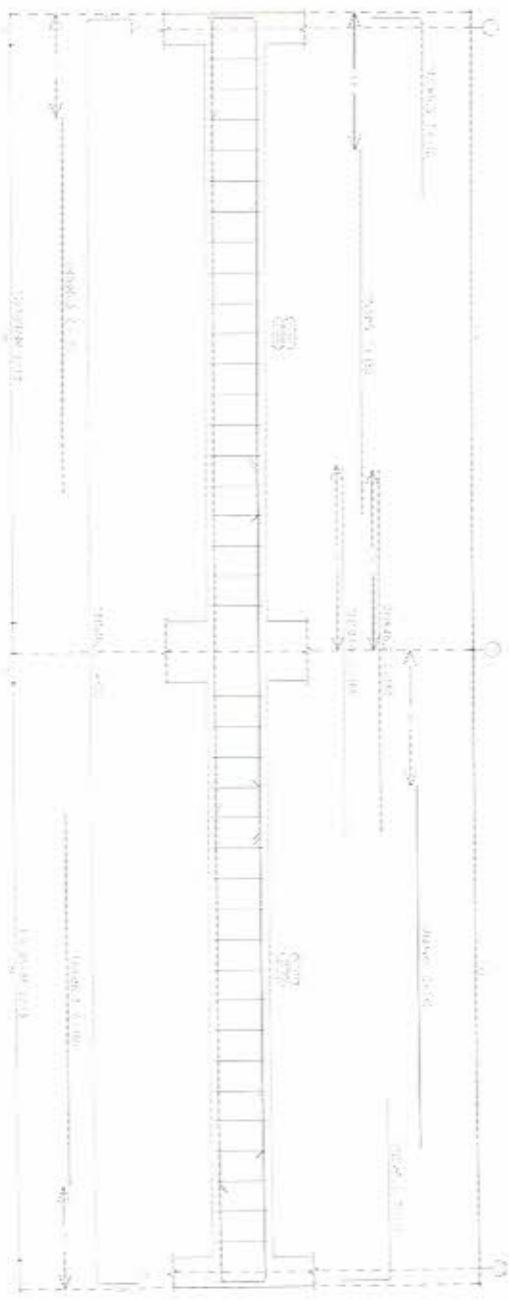

Item	Descrição	Quantidade	Valor Unitário	Valor Total
1	...	...	...	...
2	...	...	...	...
3	...	...	...	...
4	...	...	...	...
5	...	...	...	...
6	...	...	...	...
7	...	...	...	...
8	...	...	...	...
9	...	...	...	...
10	...	...	...	...
11	...	...	...	...
12	...	...	...	...
13	...	...	...	...
14	...	...	...	...
15	...	...	...	...
16	...	...	...	...
17	...	...	...	...
18	...	...	...	...
19	...	...	...	...
20	...	...	...	...
21	...	...	...	...
22	...	...	...	...
23	...	...	...	...
24	...	...	...	...
25	...	...	...	...
26	...	...	...	...
27	...	...	...	...
28	...	...	...	...
29	...	...	...	...
30	...	...	...	...
31	...	...	...	...
32	...	...	...	...
33	...	...	...	...
34	...	...	...	...
35	...	...	...	...
36	...	...	...	...
37	...	...	...	...
38	...	...	...	...
39	...	...	...	...
40	...	...	...	...
41	...	...	...	...
42	...	...	...	...
43	...	...	...	...
44	...	...	...	...
45	...	...	...	...
46	...	...	...	...
47	...	...	...	...
48	...	...	...	...
49	...	...	...	...
50	...	...	...	...
51	...	...	...	...
52	...	...	...	...
53	...	...	...	...
54	...	...	...	...
55	...	...	...	...
56	...	...	...	...
57	...	...	...	...
58	...	...	...	...
59	...	...	...	...
60	...	...	...	...
61	...	...	...	...
62	...	...	...	...
63	...	...	...	...
64	...	...	...	...
65	...	...	...	...
66	...	...	...	...
67	...	...	...	...
68	...	...	...	...
69	...	...	...	...
70	...	...	...	...
71	...	...	...	...
72	...	...	...	...
73	...	...	...	...
74	...	...	...	...
75	...	...	...	...
76	...	...	...	...
77	...	...	...	...
78	...	...	...	...
79	...	...	...	...
80	...	...	...	...
81	...	...	...	...
82	...	...	...	...
83	...	...	...	...
84	...	...	...	...
85	...	...	...	...
86	...	...	...	...
87	...	...	...	...
88	...	...	...	...
89	...	...	...	...
90	...	...	...	...
91	...	...	...	...
92	...	...	...	...
93	...	...	...	...
94	...	...	...	...
95	...	...	...	...
96	...	...	...	...
97	...	...	...	...
98	...	...	...	...
99	...	...	...	...
100	...	...	...	...

Escala: 1/20  
 Autor: Eng. Civil  
 Data: 08/03/2019

PROJONOME:	<b>PREFEITURA MUNICIPAL DE PIQUET CARNEIRO</b>		
OBJETO:	REFORMA E AMPLIAÇÃO DA ESCOLA		
TÍTULO:	PROJETO ESTRUTURAL		
ENFEREJDI:	DISTRITO DE MULUNGU		
CONTEJDO:	PROJETO:	SANTOS	PRJNCJAL:
		<b>20</b>	20/36

Legenda:  
 Tipo de piso: cerâmica  
 Área: 273,40 m²  
 Valor: R\$ 1.200.000,00  
 Valor unitário: R\$ 4.390,00/m²  
 Quantidade: 273,40 m²  
 Valor total: R\$ 1.200.000,00  
 Valor unitário: R\$ 4.390,00/m²  
 Quantidade: 273,40 m²  
 Valor total: R\$ 1.200.000,00

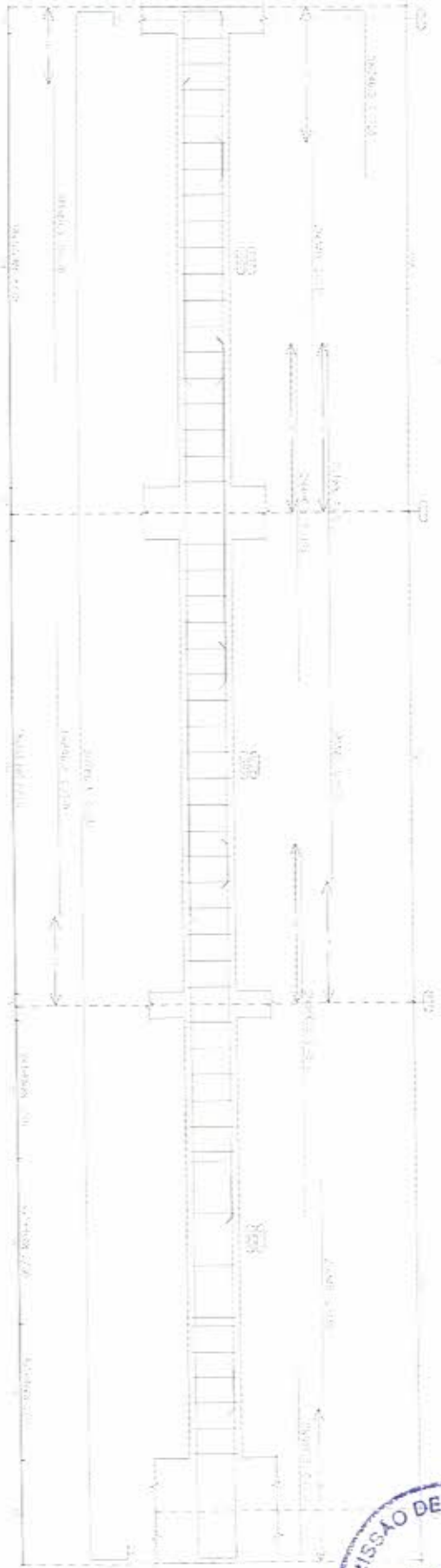

Item	Descrição	Quantidade	Valor Unitário	Valor Total
1	...	...	...	...
2	...	...	...	...
3	...	...	...	...
4	...	...	...	...
5	...	...	...	...
6	...	...	...	...
7	...	...	...	...
8	...	...	...	...
9	...	...	...	...
10	...	...	...	...
11	...	...	...	...
12	...	...	...	...
13	...	...	...	...
14	...	...	...	...
15	...	...	...	...
16	...	...	...	...
17	...	...	...	...
18	...	...	...	...
19	...	...	...	...
20	...	...	...	...
21	...	...	...	...
22	...	...	...	...
23	...	...	...	...
24	...	...	...	...
25	...	...	...	...
26	...	...	...	...
27	...	...	...	...
28	...	...	...	...
29	...	...	...	...
30	...	...	...	...
31	...	...	...	...
32	...	...	...	...
33	...	...	...	...
34	...	...	...	...
35	...	...	...	...
36	...	...	...	...
37	...	...	...	...
38	...	...	...	...
39	...	...	...	...
40	...	...	...	...
41	...	...	...	...
42	...	...	...	...
43	...	...	...	...
44	...	...	...	...
45	...	...	...	...
46	...	...	...	...
47	...	...	...	...
48	...	...	...	...
49	...	...	...	...
50	...	...	...	...
51	...	...	...	...
52	...	...	...	...
53	...	...	...	...
54	...	...	...	...
55	...	...	...	...
56	...	...	...	...
57	...	...	...	...
58	...	...	...	...
59	...	...	...	...
60	...	...	...	...
61	...	...	...	...
62	...	...	...	...
63	...	...	...	...
64	...	...	...	...
65	...	...	...	...
66	...	...	...	...
67	...	...	...	...
68	...	...	...	...
69	...	...	...	...
70	...	...	...	...
71	...	...	...	...
72	...	...	...	...
73	...	...	...	...
74	...	...	...	...
75	...	...	...	...
76	...	...	...	...
77	...	...	...	...
78	...	...	...	...
79	...	...	...	...
80	...	...	...	...
81	...	...	...	...
82	...	...	...	...
83	...	...	...	...
84	...	...	...	...
85	...	...	...	...
86	...	...	...	...
87	...	...	...	...
88	...	...	...	...
89	...	...	...	...
90	...	...	...	...
91	...	...	...	...
92	...	...	...	...
93	...	...	...	...
94	...	...	...	...
95	...	...	...	...
96	...	...	...	...
97	...	...	...	...
98	...	...	...	...
99	...	...	...	...
100	...	...	...	...



PROPOSTANTE: **PREFEITURA MUNICIPAL DE PIQUET CARNEIRO**

OBJETO: **REFORMA E AMPLIAÇÃO DA ESCOLA**

TÍTULO: **PROJETO ESTRUTURAL**

ENDEREÇO: **DISTRITO DE MULUNGU**

CONTRATO: **SANTOS**

ESCALA: **INDICADA**

DATA: **08/03/2019**

PREÇO: **21**

FRANQUIA: **21/36**



01

1:100

EMPRESA: INSTITUTO NACIONAL DE REPOSICAO DE CAMINHO	
PROJETO: REPOSICAO DE CAMINHO	
LIVRO: 01	
FOLHA: 22	
Escala: 1:100	
Data: 14/02/2019	
Projeto: 14/02/2019	
Desenho: 14/02/2019	
Assinado: 14/02/2019	
Aprovado: 14/02/2019	

1	2	3	4	5	6	7	8	9	10	11	12	13	14	15	16	17	18	19	20	21	22	23	24	25	26	27	28	29	30	31	32	33	34	35	36	37	38	39	40	41	42	43	44	45	46	47	48	49	50	51	52	53	54	55	56	57	58	59	60	61	62	63	64	65	66	67	68	69	70	71	72	73	74	75	76	77	78	79	80	81	82	83	84	85	86	87	88	89	90	91	92	93	94	95	96	97	98	99	100
---	---	---	---	---	---	---	---	---	----	----	----	----	----	----	----	----	----	----	----	----	----	----	----	----	----	----	----	----	----	----	----	----	----	----	----	----	----	----	----	----	----	----	----	----	----	----	----	----	----	----	----	----	----	----	----	----	----	----	----	----	----	----	----	----	----	----	----	----	----	----	----	----	----	----	----	----	----	----	----	----	----	----	----	----	----	----	----	----	----	----	----	----	----	----	----	----	----	----	-----



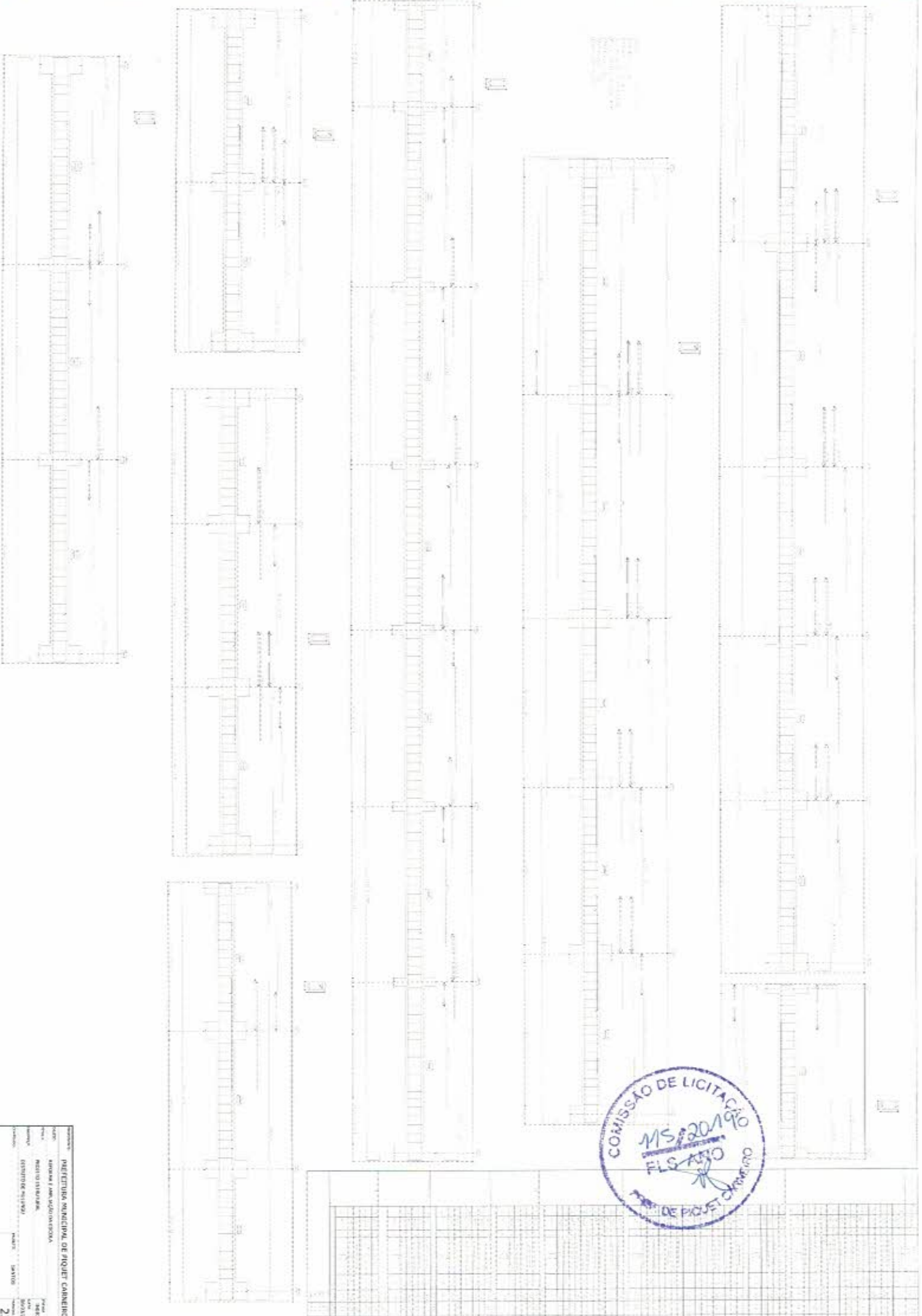

PREFEITURA MUNICIPAL DE PIQUET CARVALHO  
 Avenida Irmãos Rodrigues  
 Centro - Piquet Carvalho - MS  
 CEP: 78000-000  
 Fone: (67) 3333-1111  
 E-mail: prefeitura@piquet.ms.gov.br

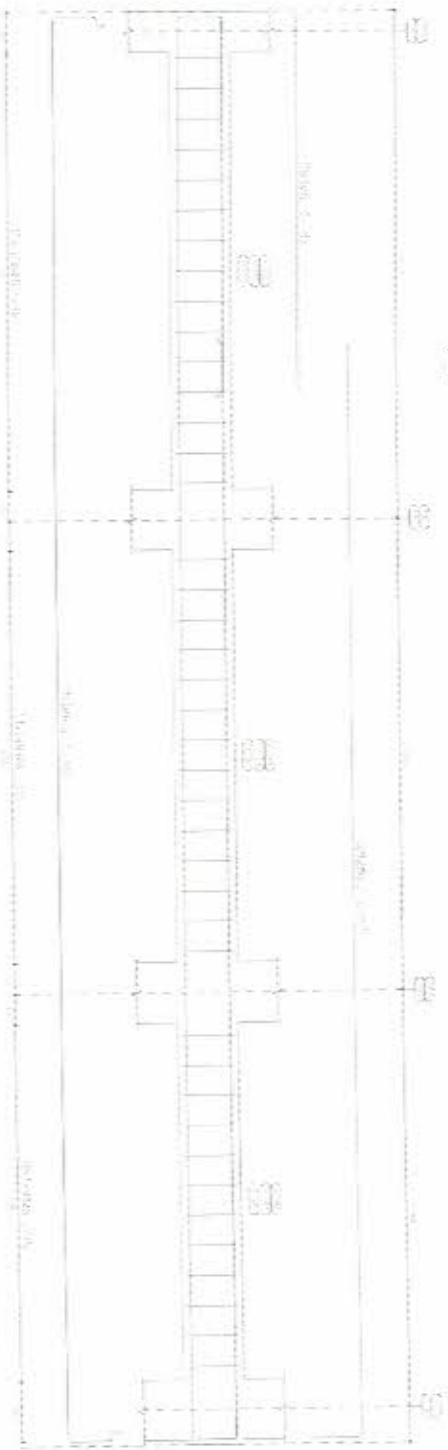

Item	Descrição	Quantidade	Valor Unitário	Valor Total
1	...	...	...	...
2	...	...	...	...
3	...	...	...	...
4	...	...	...	...
5	...	...	...	...
6	...	...	...	...
7	...	...	...	...
8	...	...	...	...
9	...	...	...	...
10	...	...	...	...
11	...	...	...	...
12	...	...	...	...
13	...	...	...	...
14	...	...	...	...
15	...	...	...	...
16	...	...	...	...
17	...	...	...	...
18	...	...	...	...
19	...	...	...	...
20	...	...	...	...
21	...	...	...	...
22	...	...	...	...
23	...	...	...	...
24	...	...	...	...
25	...	...	...	...
26	...	...	...	...
27	...	...	...	...
28	...	...	...	...
29	...	...	...	...
30	...	...	...	...
31	...	...	...	...
32	...	...	...	...
33	...	...	...	...
34	...	...	...	...
35	...	...	...	...
36	...	...	...	...
37	...	...	...	...
38	...	...	...	...
39	...	...	...	...
40	...	...	...	...
41	...	...	...	...
42	...	...	...	...
43	...	...	...	...
44	...	...	...	...
45	...	...	...	...
46	...	...	...	...
47	...	...	...	...
48	...	...	...	...
49	...	...	...	...
50	...	...	...	...
51	...	...	...	...
52	...	...	...	...
53	...	...	...	...
54	...	...	...	...
55	...	...	...	...
56	...	...	...	...
57	...	...	...	...
58	...	...	...	...
59	...	...	...	...
60	...	...	...	...
61	...	...	...	...
62	...	...	...	...
63	...	...	...	...
64	...	...	...	...
65	...	...	...	...
66	...	...	...	...
67	...	...	...	...
68	...	...	...	...
69	...	...	...	...
70	...	...	...	...
71	...	...	...	...
72	...	...	...	...
73	...	...	...	...
74	...	...	...	...
75	...	...	...	...
76	...	...	...	...
77	...	...	...	...
78	...	...	...	...
79	...	...	...	...
80	...	...	...	...
81	...	...	...	...
82	...	...	...	...
83	...	...	...	...
84	...	...	...	...
85	...	...	...	...
86	...	...	...	...
87	...	...	...	...
88	...	...	...	...
89	...	...	...	...
90	...	...	...	...
91	...	...	...	...
92	...	...	...	...
93	...	...	...	...
94	...	...	...	...
95	...	...	...	...
96	...	...	...	...
97	...	...	...	...
98	...	...	...	...
99	...	...	...	...
100	...	...	...	...

Item	Descrição	Quantidade	Valor Unitário	Valor Total
1	...	...	...	...
2	...	...	...	...
3	...	...	...	...
4	...	...	...	...
5	...	...	...	...
6	...	...	...	...
7	...	...	...	...
8	...	...	...	...
9	...	...	...	...
10	...	...	...	...
11	...	...	...	...
12	...	...	...	...
13	...	...	...	...
14	...	...	...	...
15	...	...	...	...
16	...	...	...	...
17	...	...	...	...
18	...	...	...	...
19	...	...	...	...
20	...	...	...	...
21	...	...	...	...
22	...	...	...	...
23	...	...	...	...
24	...	...	...	...
25	...	...	...	...
26	...	...	...	...
27	...	...	...	...
28	...	...	...	...
29	...	...	...	...
30	...	...	...	...
31	...	...	...	...
32	...	...	...	...
33	...	...	...	...
34	...	...	...	...
35	...	...	...	...
36	...	...	...	...
37	...	...	...	...
38	...	...	...	...
39	...	...	...	...
40	...	...	...	...
41	...	...	...	...
42	...	...	...	...
43	...	...	...	...
44	...	...	...	...
45	...	...	...	...
46	...	...	...	...
47	...	...	...	...
48	...	...	...	...
49	...	...	...	...
50	...	...	...	...
51	...	...	...	...
52	...	...	...	...
53	...	...	...	...
54	...	...	...	...
55	...	...	...	...
56	...	...	...	...
57	...	...	...	...
58	...	...	...	...
59	...	...	...	...
60	...	...	...	...
61	...	...	...	...
62	...	...	...	...
63	...	...	...	...
64	...	...	...	...
65	...	...	...	...
66	...	...	...	...
67	...	...	...	...
68	...	...	...	...
69	...	...	...	...
70	...	...	...	...
71	...	...	...	...
72	...	...	...	...
73	...	...	...	...
74	...	...	...	...
75	...	...	...	...
76	...	...	...	...
77	...	...	...	...
78	...	...	...	...
79	...	...	...	...
80	...	...	...	...
81	...	...	...	...
82	...	...	...	...
83	...	...	...	...
84	...	...	...	...
85	...	...	...	...
86	...	...	...	...
87	...	...	...	...
88	...	...	...	...
89	...	...	...	...
90	...	...	...	...
91	...	...	...	...
92	...	...	...	...
93	...	...	...	...
94	...	...	...	...
95	...	...	...	...
96	...	...	...	...
97	...	...	...	...
98	...	...	...	...
99	...	...	...	...
100	...	...	...	...

Fonte:  
 Instituto de Aço  
 Rua dos Aço, 100  
 São Paulo, SP  
 CEP: 05508-900  
 Fone: (11) 3091-1100  
 E-mail: info@institutoaço.com.br  
 Site: www.institutoaço.com.br



PROPOSTANTE:	<b>PREFEITURA MUNICIPAL DE PIQUET CARNEIRO</b>		
OBJETO:	<b>REFORMA E AMPLIAÇÃO DA ESCOLA</b>		
TÍTULO:	<b>PROJETO ESTRUTURAL</b>	ESCALA:	<b>INDICADA</b>
ENDEREÇO:	<b>DISTRITO DE MULLUNGU</b>	DATA:	<b>08/03/2019</b>
CANTÃO:	<b>SANTOS</b>	PARÂMETRO:	<b>24</b>
			<b>24/36</b>



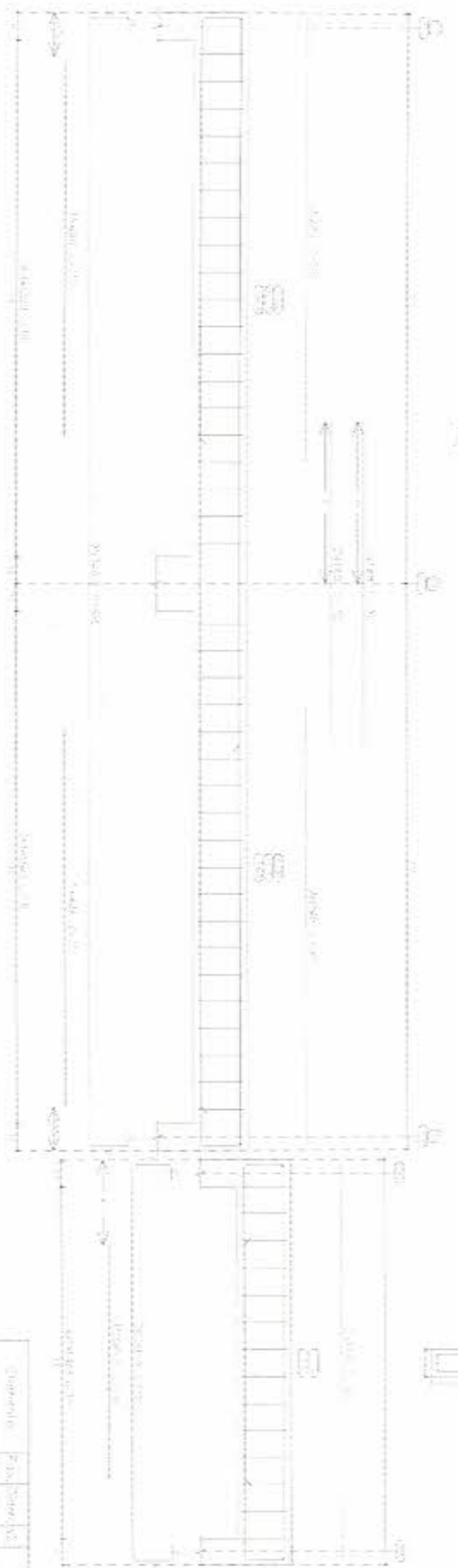

Escala: 1/50  
 Planta: 1/50  
 Data: 08/03/2019  
 Autor: [Assinatura]

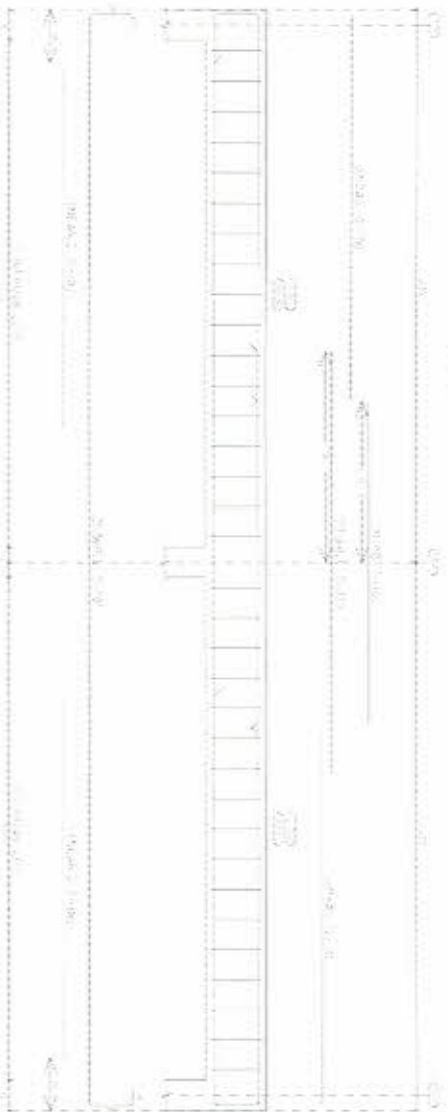

Quantidade	Descrição	Valor Unitário	Valor Total
1	...	...	...
2	...	...	...
3	...	...	...
4	...	...	...
5	...	...	...
6	...	...	...
7	...	...	...
8	...	...	...
9	...	...	...
10	...	...	...
11	...	...	...
12	...	...	...
13	...	...	...
14	...	...	...
15	...	...	...
16	...	...	...
17	...	...	...
18	...	...	...
19	...	...	...
20	...	...	...
21	...	...	...
22	...	...	...
23	...	...	...
24	...	...	...
25	...	...	...
26	...	...	...
27	...	...	...
28	...	...	...
29	...	...	...
30	...	...	...
31	...	...	...
32	...	...	...
33	...	...	...
34	...	...	...
35	...	...	...
36	...	...	...
37	...	...	...
38	...	...	...
39	...	...	...
40	...	...	...
41	...	...	...
42	...	...	...
43	...	...	...
44	...	...	...
45	...	...	...
46	...	...	...
47	...	...	...
48	...	...	...
49	...	...	...
50	...	...	...
51	...	...	...
52	...	...	...
53	...	...	...
54	...	...	...
55	...	...	...
56	...	...	...
57	...	...	...
58	...	...	...
59	...	...	...
60	...	...	...
61	...	...	...
62	...	...	...
63	...	...	...
64	...	...	...
65	...	...	...
66	...	...	...
67	...	...	...
68	...	...	...
69	...	...	...
70	...	...	...
71	...	...	...
72	...	...	...
73	...	...	...
74	...	...	...
75	...	...	...
76	...	...	...
77	...	...	...
78	...	...	...
79	...	...	...
80	...	...	...
81	...	...	...
82	...	...	...
83	...	...	...
84	...	...	...
85	...	...	...
86	...	...	...
87	...	...	...
88	...	...	...
89	...	...	...
90	...	...	...
91	...	...	...
92	...	...	...
93	...	...	...
94	...	...	...
95	...	...	...
96	...	...	...
97	...	...	...
98	...	...	...
99	...	...	...
100	...	...	...

**PROJETO:** PREFEITURA MUNICIPAL DE PIQUET CARNEIRO  
**OBJETO:** REFORMA E AMPLIAÇÃO DA ESCOLA  
**TÍTULO:** PROJETO ESTRUTURAL  
**ENDEREÇO:** DISTRITO DE MULUNGU  
**CIDADE:** SANTOS  
**PROJETO:** SANTOS  
**DATA:** 08/03/2019  
**PRIMEIRO:** 25  
**SEGUNDO:** 25/36

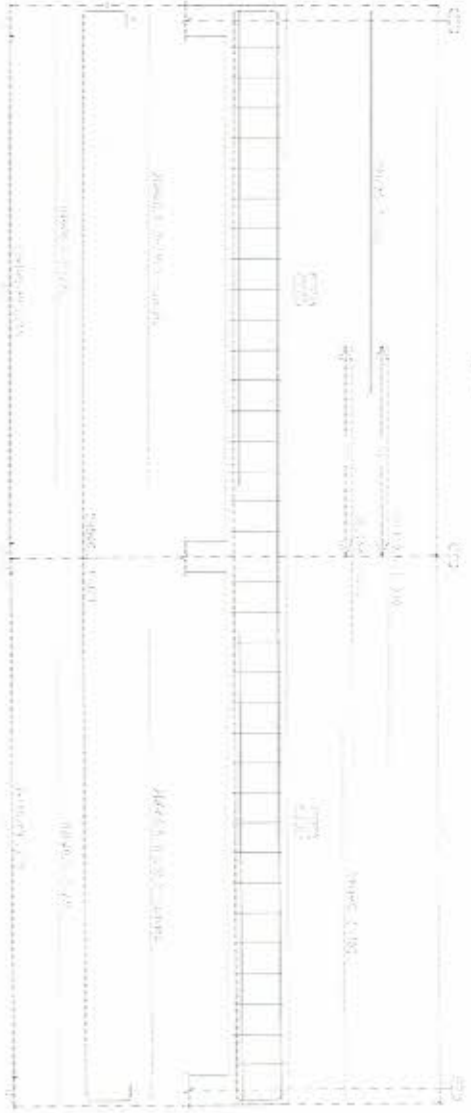

N.º	Q.º	Quantidade	Unidade	Valor Unit.	Valor Total
1	1	1	m²	11,30	11,30
2	1	1	m²	11,30	11,30
3	1	1	m²	11,30	11,30
4	1	1	m²	11,30	11,30
5	1	1	m²	11,30	11,30
6	1	1	m²	11,30	11,30
7	1	1	m²	11,30	11,30
8	1	1	m²	11,30	11,30
9	1	1	m²	11,30	11,30
10	1	1	m²	11,30	11,30
11	1	1	m²	11,30	11,30
12	1	1	m²	11,30	11,30
13	1	1	m²	11,30	11,30
14	1	1	m²	11,30	11,30
15	1	1	m²	11,30	11,30
16	1	1	m²	11,30	11,30
17	1	1	m²	11,30	11,30
18	1	1	m²	11,30	11,30
19	1	1	m²	11,30	11,30
20	1	1	m²	11,30	11,30
21	1	1	m²	11,30	11,30
22	1	1	m²	11,30	11,30
23	1	1	m²	11,30	11,30
24	1	1	m²	11,30	11,30
25	1	1	m²	11,30	11,30
26	1	1	m²	11,30	11,30
27	1	1	m²	11,30	11,30
28	1	1	m²	11,30	11,30
29	1	1	m²	11,30	11,30
30	1	1	m²	11,30	11,30
31	1	1	m²	11,30	11,30
32	1	1	m²	11,30	11,30
33	1	1	m²	11,30	11,30
34	1	1	m²	11,30	11,30
35	1	1	m²	11,30	11,30
36	1	1	m²	11,30	11,30
37	1	1	m²	11,30	11,30
38	1	1	m²	11,30	11,30
39	1	1	m²	11,30	11,30
40	1	1	m²	11,30	11,30
41	1	1	m²	11,30	11,30
42	1	1	m²	11,30	11,30
43	1	1	m²	11,30	11,30
44	1	1	m²	11,30	11,30
45	1	1	m²	11,30	11,30
46	1	1	m²	11,30	11,30
47	1	1	m²	11,30	11,30
48	1	1	m²	11,30	11,30
49	1	1	m²	11,30	11,30
50	1	1	m²	11,30	11,30

O Senhor  
 Assessor de obra  
 Sr. Carlos Roberto  
 Filho do Sr. Carlos  
 Roberto Filho  
 Rua: ...  
 CEP: ...  
 Fone: ...  
 E-mail: ...



**PROPOSTANTE:** PREFEITURA MUNICIPAL DE PIQUET CARNEIRO  
**OBJETO:** REFORMA E AMPLIAÇÃO DA ESCOLA  
**TÍTULO:** PROJETO ESTRUTURAL  
**ENDEREÇO:** DISTRITO DE MULUNGU  
**CONTIÚDO:** PROJETO: SANTOS  
**ESCALA:** INDICADA  
**DATA:** 08/03/2019  
**PRONAL:** 26  
**DATA:** 26/36

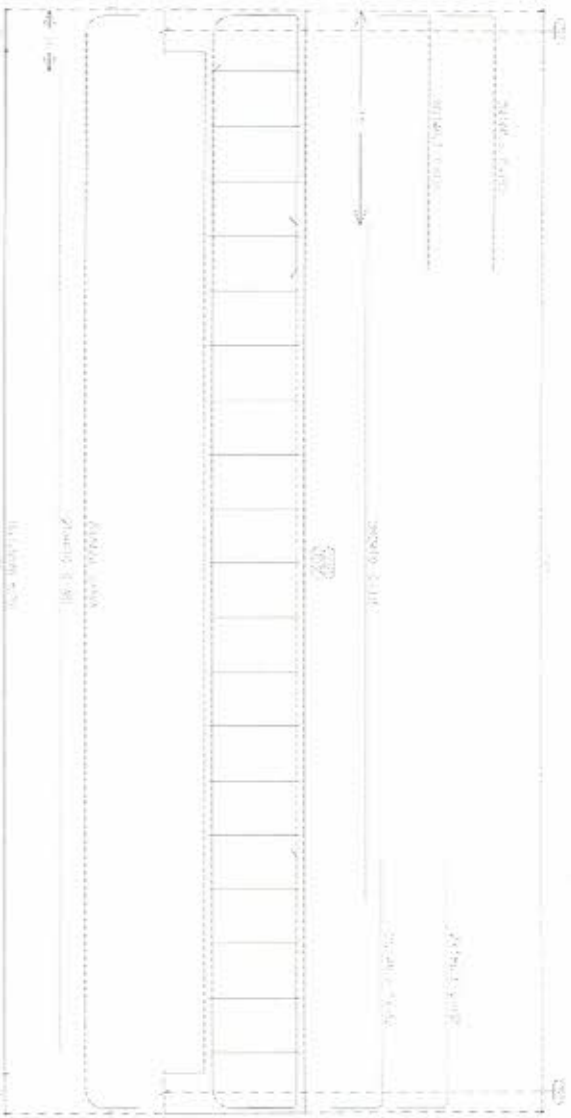
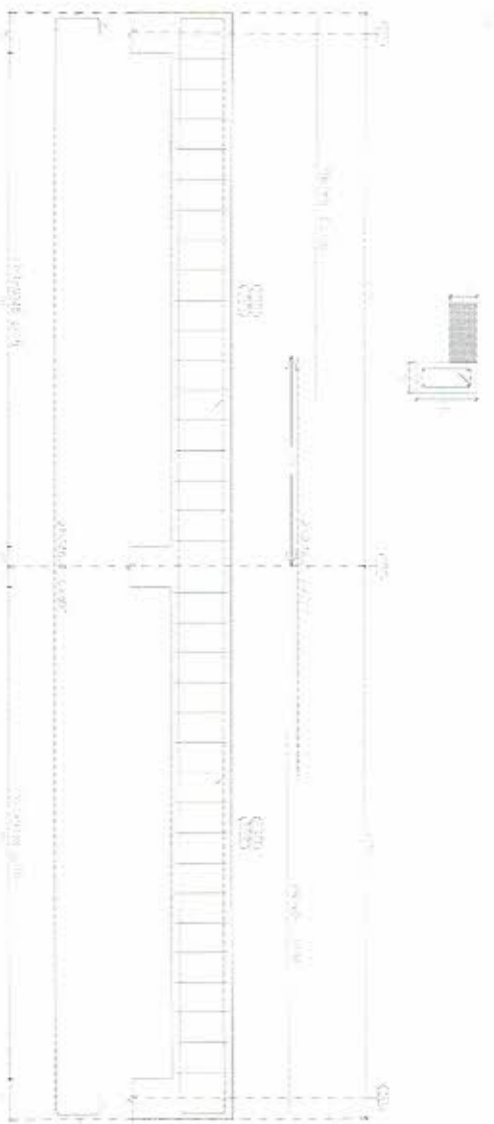

Item	Descrição	Quantidade	Valor Unit.	Valor Total
1	...	...	...	...
2	...	...	...	...
3	...	...	...	...
4	...	...	...	...
5	...	...	...	...
6	...	...	...	...
7	...	...	...	...
8	...	...	...	...
9	...	...	...	...
10	...	...	...	...
11	...	...	...	...
12	...	...	...	...
13	...	...	...	...
14	...	...	...	...
15	...	...	...	...
16	...	...	...	...
17	...	...	...	...
18	...	...	...	...
19	...	...	...	...
20	...	...	...	...
21	...	...	...	...
22	...	...	...	...
23	...	...	...	...
24	...	...	...	...
25	...	...	...	...
26	...	...	...	...
27	...	...	...	...
28	...	...	...	...
29	...	...	...	...
30	...	...	...	...
31	...	...	...	...
32	...	...	...	...
33	...	...	...	...
34	...	...	...	...
35	...	...	...	...
36	...	...	...	...
37	...	...	...	...
38	...	...	...	...
39	...	...	...	...
40	...	...	...	...
41	...	...	...	...
42	...	...	...	...
43	...	...	...	...
44	...	...	...	...
45	...	...	...	...
46	...	...	...	...
47	...	...	...	...
48	...	...	...	...
49	...	...	...	...
50	...	...	...	...
51	...	...	...	...
52	...	...	...	...
53	...	...	...	...
54	...	...	...	...
55	...	...	...	...
56	...	...	...	...
57	...	...	...	...
58	...	...	...	...
59	...	...	...	...
60	...	...	...	...
61	...	...	...	...
62	...	...	...	...
63	...	...	...	...
64	...	...	...	...
65	...	...	...	...
66	...	...	...	...
67	...	...	...	...
68	...	...	...	...
69	...	...	...	...
70	...	...	...	...
71	...	...	...	...
72	...	...	...	...
73	...	...	...	...
74	...	...	...	...
75	...	...	...	...
76	...	...	...	...
77	...	...	...	...
78	...	...	...	...
79	...	...	...	...
80	...	...	...	...
81	...	...	...	...
82	...	...	...	...
83	...	...	...	...
84	...	...	...	...
85	...	...	...	...
86	...	...	...	...
87	...	...	...	...
88	...	...	...	...
89	...	...	...	...
90	...	...	...	...
91	...	...	...	...
92	...	...	...	...
93	...	...	...	...
94	...	...	...	...
95	...	...	...	...
96	...	...	...	...
97	...	...	...	...
98	...	...	...	...
99	...	...	...	...
100	...	...	...	...

Carimbo  
 Documento de Valor  
 Vinculado: 02/03/2019  
 do que consta no Edital nº 01/2019  
 do Município de Santos e/ou  
 do seu conteúdo. Não se aplica  
 o prazo de 15 dias  
 para a assinatura do  
 documento de valor.



**PROVIMENTO:** PREFEITURA MUNICIPAL DE PIQUET CARNEIRO

**OBJETO:** REFORMA E AMPLIAÇÃO DA ESCOLA

**TÍTULO:** PROJETO ESTRUTURAL

**ENGENHEIRO:** DISTRITO DE MULUNGU

**CENTRO:** PROJETO: SANTOS

**ESCALA:** INDICADA

**DATA:** 08/03/2019

**PRONÚMERO:** 27

**DATA:** 27/36

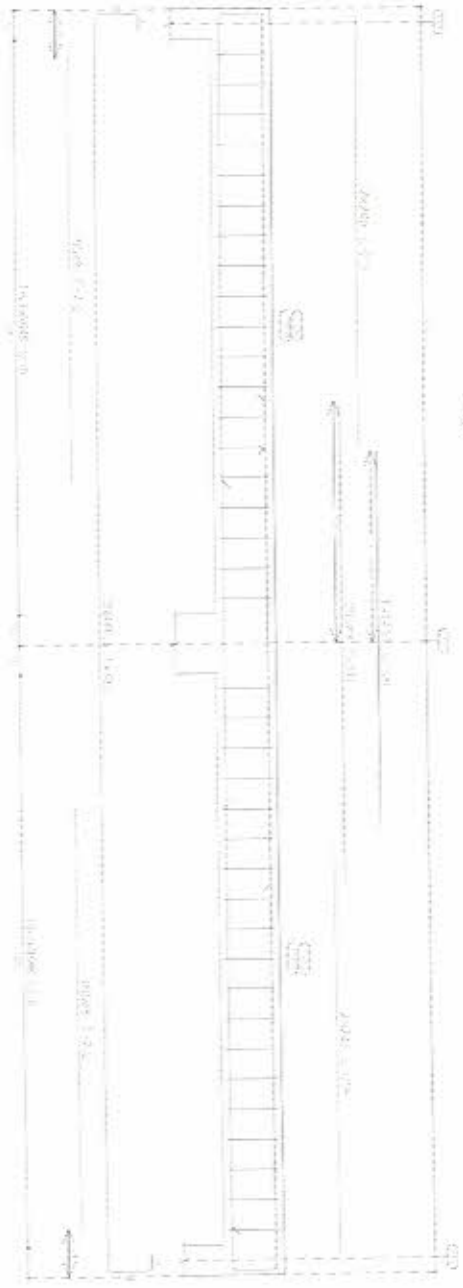

Construção  
 de concreto no local  
 a ser executado, 172m, em geral  
 São José, bairro: 24-30 e 31-37  
 São José, bairro: 38-50 e 51-57  
 São José, bairro: 58-60  
 São José, bairro: 61-63  
 São José, bairro: 64-66

Item	Descrição	Quantidade	Valor Unitário	Valor Total
1	...	...	...	...
2	...	...	...	...
3	...	...	...	...
4	...	...	...	...
5	...	...	...	...
6	...	...	...	...
7	...	...	...	...
8	...	...	...	...
9	...	...	...	...
10	...	...	...	...
11	...	...	...	...
12	...	...	...	...
13	...	...	...	...
14	...	...	...	...
15	...	...	...	...
16	...	...	...	...
17	...	...	...	...
18	...	...	...	...
19	...	...	...	...
20	...	...	...	...
21	...	...	...	...
22	...	...	...	...
23	...	...	...	...
24	...	...	...	...
25	...	...	...	...
26	...	...	...	...
27	...	...	...	...
28	...	...	...	...
29	...	...	...	...
30	...	...	...	...
31	...	...	...	...
32	...	...	...	...
33	...	...	...	...
34	...	...	...	...
35	...	...	...	...
36	...	...	...	...
37	...	...	...	...
38	...	...	...	...
39	...	...	...	...
40	...	...	...	...
41	...	...	...	...
42	...	...	...	...
43	...	...	...	...
44	...	...	...	...
45	...	...	...	...
46	...	...	...	...
47	...	...	...	...
48	...	...	...	...
49	...	...	...	...
50	...	...	...	...



**PROPOSTANTE:** PREFEITURA MUNICIPAL DE PIQUET CARNEIRO  
**OBJETO:** REFORMA E AMPLIAÇÃO DA ESCOLA  
**TÍTULO:** PROJETO ESTRUTURAL  
**ENDEREÇO:** DISTRITO DE MULLINGU  
**CONTÉUDO:** PROJETO: SANTOS  
**ESCALA:** INDICADA  
**DATA:** 08/03/2019  
**PARCIAL:** 28  
**28/36**

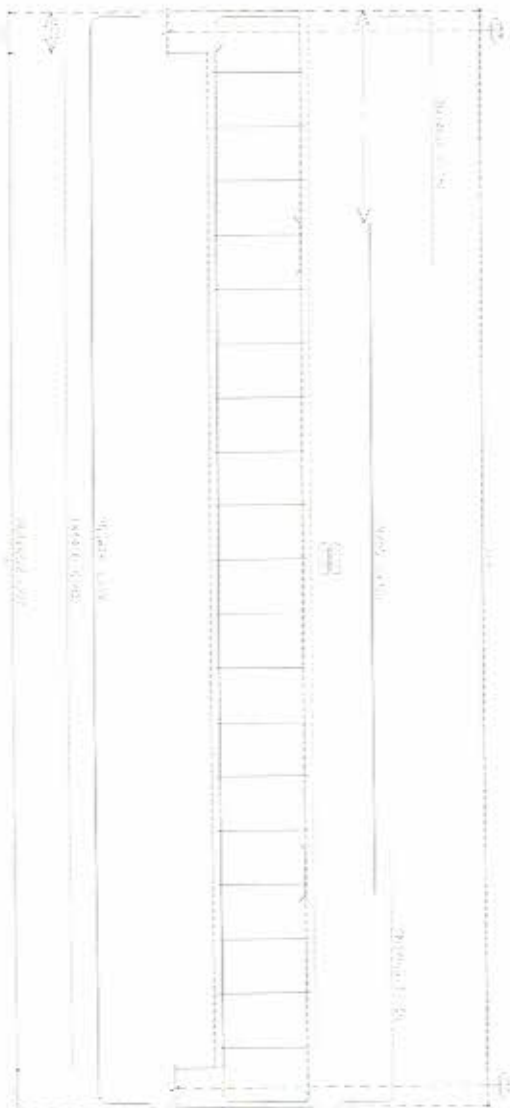
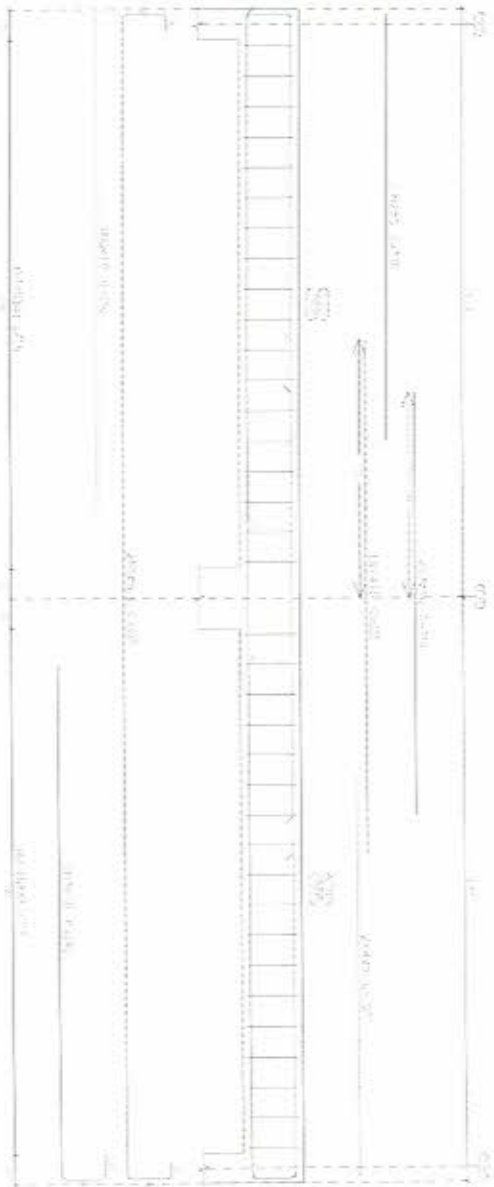

Item	Descrição	Quantidade	Valor Unit.	Valor Total
1	...	...	...	...
2	...	...	...	...
3	...	...	...	...
4	...	...	...	...
5	...	...	...	...
6	...	...	...	...
7	...	...	...	...
8	...	...	...	...
9	...	...	...	...
10	...	...	...	...
11	...	...	...	...
12	...	...	...	...
13	...	...	...	...
14	...	...	...	...
15	...	...	...	...
16	...	...	...	...
17	...	...	...	...
18	...	...	...	...
19	...	...	...	...
20	...	...	...	...
21	...	...	...	...
22	...	...	...	...
23	...	...	...	...
24	...	...	...	...
25	...	...	...	...
26	...	...	...	...
27	...	...	...	...
28	...	...	...	...
29	...	...	...	...
30	...	...	...	...
31	...	...	...	...
32	...	...	...	...
33	...	...	...	...
34	...	...	...	...
35	...	...	...	...
36	...	...	...	...
37	...	...	...	...
38	...	...	...	...
39	...	...	...	...
40	...	...	...	...
41	...	...	...	...
42	...	...	...	...
43	...	...	...	...
44	...	...	...	...
45	...	...	...	...
46	...	...	...	...
47	...	...	...	...
48	...	...	...	...
49	...	...	...	...
50	...	...	...	...
51	...	...	...	...
52	...	...	...	...
53	...	...	...	...
54	...	...	...	...
55	...	...	...	...
56	...	...	...	...
57	...	...	...	...
58	...	...	...	...
59	...	...	...	...
60	...	...	...	...
61	...	...	...	...
62	...	...	...	...
63	...	...	...	...
64	...	...	...	...
65	...	...	...	...
66	...	...	...	...
67	...	...	...	...
68	...	...	...	...
69	...	...	...	...
70	...	...	...	...
71	...	...	...	...
72	...	...	...	...
73	...	...	...	...
74	...	...	...	...
75	...	...	...	...
76	...	...	...	...
77	...	...	...	...
78	...	...	...	...
79	...	...	...	...
80	...	...	...	...
81	...	...	...	...
82	...	...	...	...
83	...	...	...	...
84	...	...	...	...
85	...	...	...	...
86	...	...	...	...
87	...	...	...	...
88	...	...	...	...
89	...	...	...	...
90	...	...	...	...
91	...	...	...	...
92	...	...	...	...
93	...	...	...	...
94	...	...	...	...
95	...	...	...	...
96	...	...	...	...
97	...	...	...	...
98	...	...	...	...
99	...	...	...	...
100	...	...	...	...

Quantidade  
 Assento de madeira  
 Assento em ferro  
 Assento em plástico  
 Assento em metal  
 Assento em madeira  
 Assento em alumínio  
 Assento em aço  
 Assento em vidro  
 Assento em tecido  
 Assento em couro  
 Assento em lã  
 Assento em seda  
 Assento em linho  
 Assento em algodão  
 Assento em juta  
 Assento em bambu  
 Assento em papel  
 Assento em plástico  
 Assento em metal  
 Assento em madeira  
 Assento em alumínio  
 Assento em aço  
 Assento em vidro  
 Assento em tecido  
 Assento em couro  
 Assento em lã  
 Assento em seda  
 Assento em linho  
 Assento em algodão  
 Assento em juta  
 Assento em bambu  
 Assento em papel

PROPOSTANTE: **PREFEITURA MUNICIPAL DE PIQUET CARNEIRO**

OBJETO: **REFORMA E AMPLIAÇÃO DA ESCOLA**

TÍTULO: **PROJETO ESTRUTURAL**

ENDEREÇO: **DISTRITO DE MULLUNGU**

CONTÍDUO: **PROJETO SANTOS**

ESCALA: **INDICADA**

DATA: **08/03/2019**

PRONOME: **29**

29/36

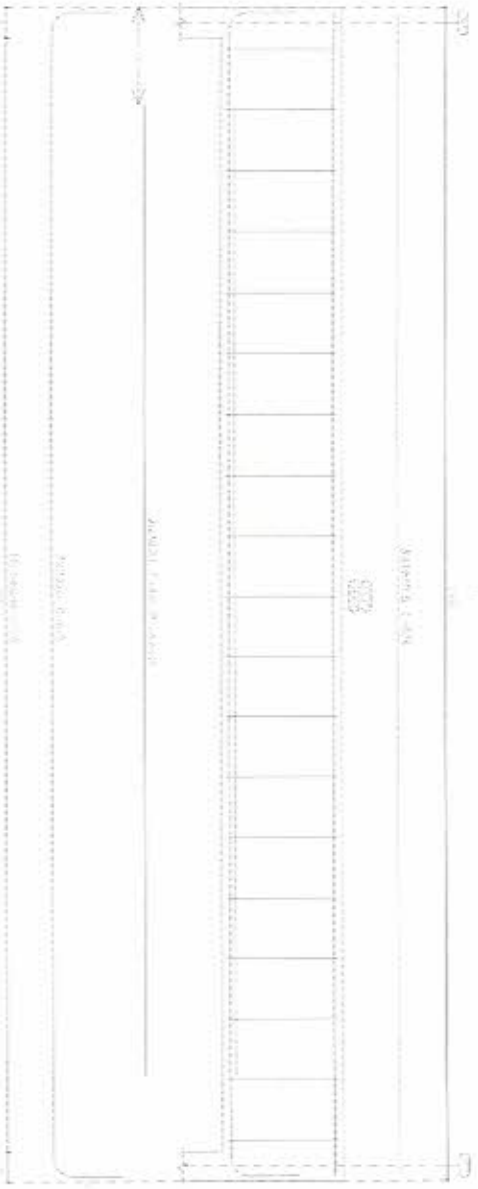
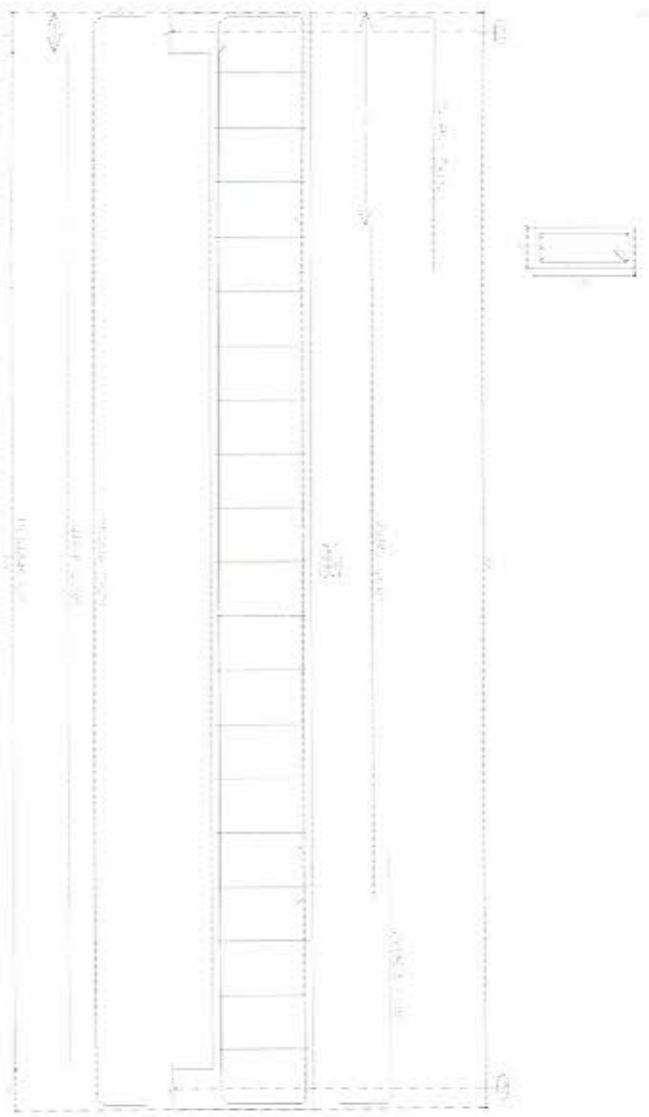

Item	Descrição	Quantidade	Valor Unit.	Valor Total
1	...	...	...	...
2	...	...	...	...
3	...	...	...	...
4	...	...	...	...
5	...	...	...	...
6	...	...	...	...
7	...	...	...	...
8	...	...	...	...
9	...	...	...	...
10	...	...	...	...
11	...	...	...	...
12	...	...	...	...
13	...	...	...	...
14	...	...	...	...
15	...	...	...	...
16	...	...	...	...
17	...	...	...	...
18	...	...	...	...
19	...	...	...	...
20	...	...	...	...
21	...	...	...	...
22	...	...	...	...
23	...	...	...	...
24	...	...	...	...
25	...	...	...	...
26	...	...	...	...
27	...	...	...	...
28	...	...	...	...
29	...	...	...	...
30	...	...	...	...

Descrição:  
 Desenho de planta.  
 Quantidade: 02, em que se  
 tem: 01 unidade em papel  
 A4, em 1 folha, e 01 unidade  
 em papel A3, em 1 folha.  
 Cada unidade: 02.  
 Valor unitário: 100.  
 Valor total: 200.  
 Preço de referência: 100.



<b>PEDIMENTO:</b>		<b>PREFEITURA MUNICIPAL DE PIQUET CARNEIRO</b>	
<b>OBJETO:</b>	REFORMA E AMPLIAÇÃO DA ESCOLA	<b>ESCALA:</b>	INDICADA
<b>TÍTULO:</b>	PROJETO ESTRUTURAL	<b>DATA:</b>	08/03/2019
<b>PROJETO:</b>	DISTRITO DE MULUNGU	<b>MUNICÍPIO:</b>	SANTOS
<b>CONTEÚDO:</b>		<b>PROJETO:</b>	30
		<b>DATA:</b>	30/36

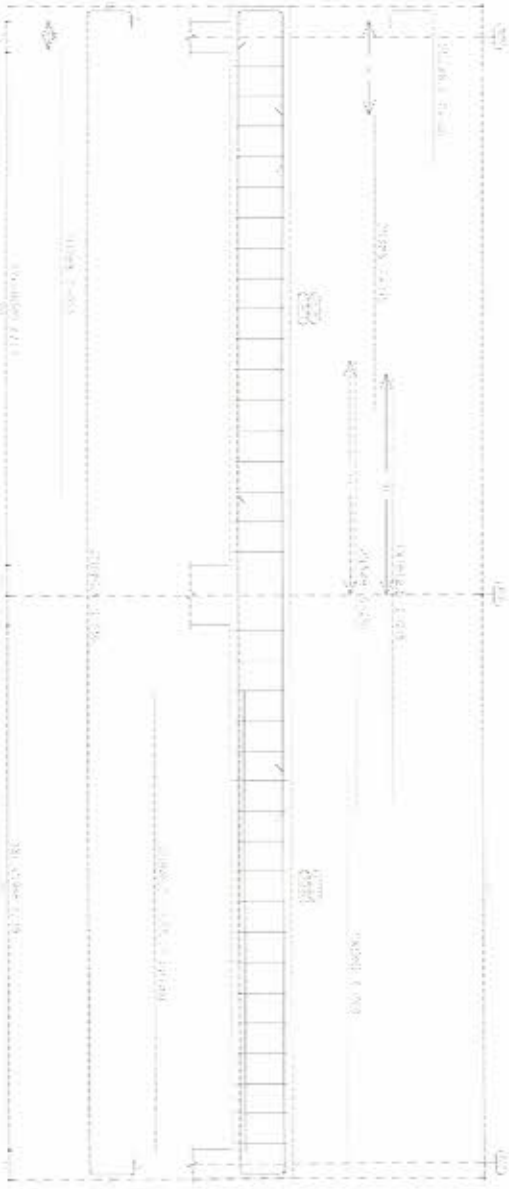

Item	Descrição	Quantidade	Valor Unit.	Valor Total
1	...	...	...	...
2	...	...	...	...
3	...	...	...	...
4	...	...	...	...
5	...	...	...	...
6	...	...	...	...
7	...	...	...	...
8	...	...	...	...
9	...	...	...	...
10	...	...	...	...
11	...	...	...	...
12	...	...	...	...
13	...	...	...	...
14	...	...	...	...
15	...	...	...	...
16	...	...	...	...
17	...	...	...	...
18	...	...	...	...
19	...	...	...	...
20	...	...	...	...
21	...	...	...	...
22	...	...	...	...
23	...	...	...	...
24	...	...	...	...
25	...	...	...	...
26	...	...	...	...
27	...	...	...	...
28	...	...	...	...
29	...	...	...	...
30	...	...	...	...
31	...	...	...	...
32	...	...	...	...
33	...	...	...	...
34	...	...	...	...
35	...	...	...	...
36	...	...	...	...
37	...	...	...	...
38	...	...	...	...
39	...	...	...	...
40	...	...	...	...
41	...	...	...	...
42	...	...	...	...
43	...	...	...	...
44	...	...	...	...
45	...	...	...	...
46	...	...	...	...
47	...	...	...	...
48	...	...	...	...
49	...	...	...	...
50	...	...	...	...
51	...	...	...	...
52	...	...	...	...
53	...	...	...	...
54	...	...	...	...
55	...	...	...	...
56	...	...	...	...
57	...	...	...	...
58	...	...	...	...
59	...	...	...	...
60	...	...	...	...
61	...	...	...	...
62	...	...	...	...
63	...	...	...	...
64	...	...	...	...
65	...	...	...	...
66	...	...	...	...
67	...	...	...	...
68	...	...	...	...
69	...	...	...	...
70	...	...	...	...
71	...	...	...	...
72	...	...	...	...
73	...	...	...	...
74	...	...	...	...
75	...	...	...	...
76	...	...	...	...
77	...	...	...	...
78	...	...	...	...
79	...	...	...	...
80	...	...	...	...
81	...	...	...	...
82	...	...	...	...
83	...	...	...	...
84	...	...	...	...
85	...	...	...	...
86	...	...	...	...
87	...	...	...	...
88	...	...	...	...
89	...	...	...	...
90	...	...	...	...
91	...	...	...	...
92	...	...	...	...
93	...	...	...	...
94	...	...	...	...
95	...	...	...	...
96	...	...	...	...
97	...	...	...	...
98	...	...	...	...
99	...	...	...	...
100	...	...	...	...

Quantidade  
 1000 unidades de 200g  
 1000 unidades de 500g  
 1000 unidades de 1kg  
 1000 unidades de 2kg  
 1000 unidades de 5kg  
 1000 unidades de 10kg  
 1000 unidades de 20kg  
 1000 unidades de 50kg  
 1000 unidades de 100kg  
 1000 unidades de 200kg  
 1000 unidades de 500kg  
 1000 unidades de 1000kg

**PROPOSTANTE: PREFEITURA MUNICIPAL DE PIQUET CARNEIRO**

**OBJETO: REFORMA E AMPLIAÇÃO DA ESCOLA**

**TÍTULO: PROJETO ESTRUTURAL**

**ENGENHEIRO: DISTRITO DE MULUNGU**

**CONTRATO: PROJETO: SANTOS**

**ESCALA: INDICADA**

**DATA: 08/03/2019**

**PRELIMINAR: 31**

**31/36**

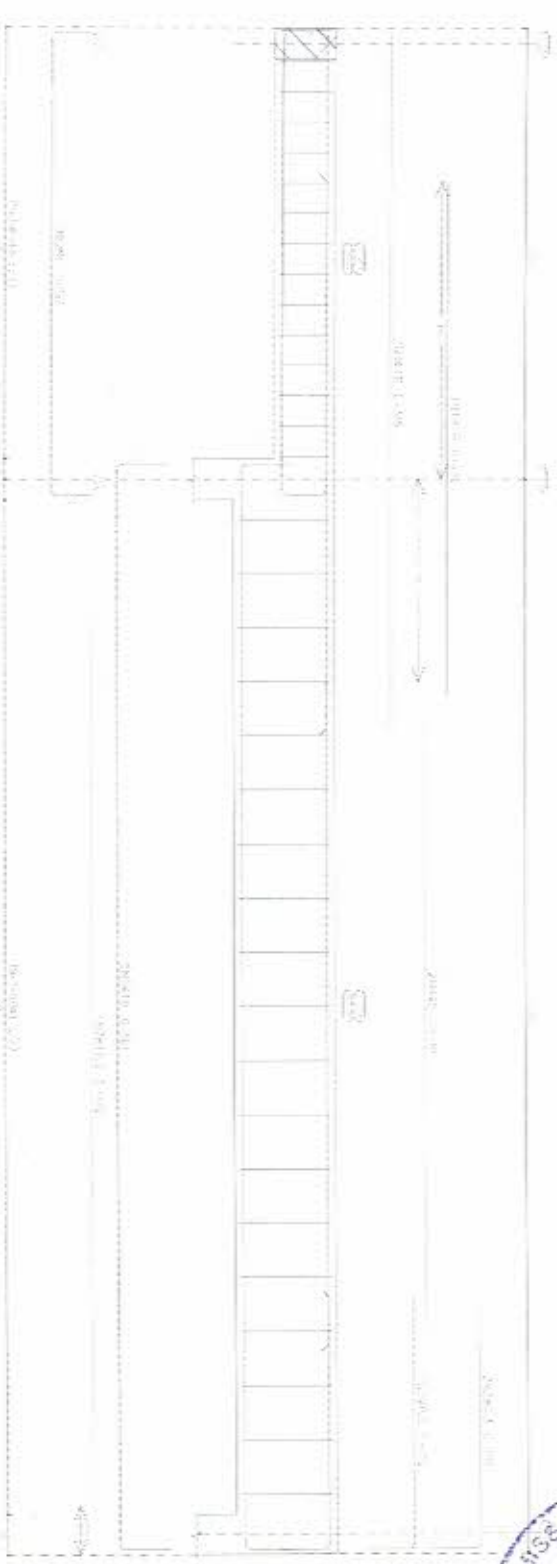
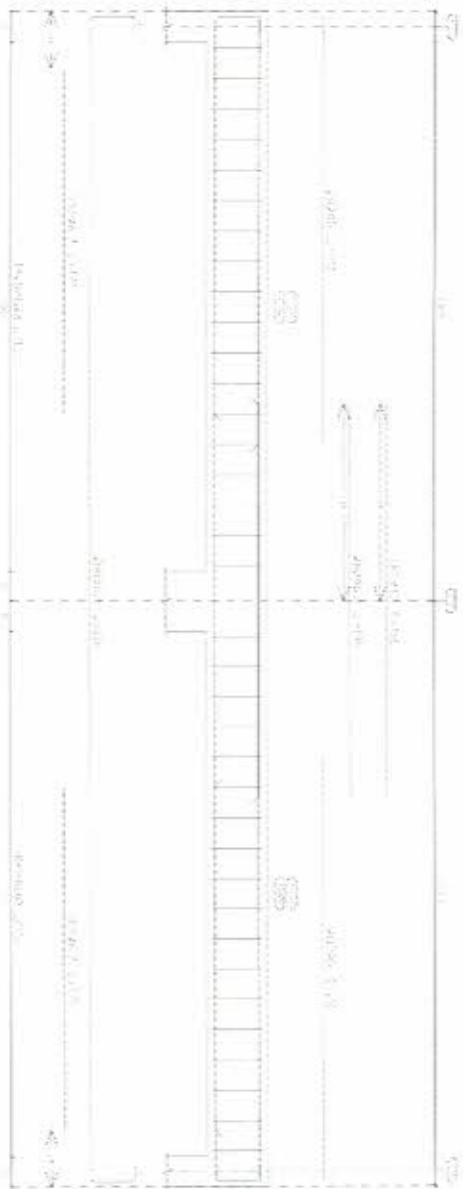

Item	Descrição	Quantidade	Valor Unitário	Valor Total
1	...	...	...	...
2	...	...	...	...
3	...	...	...	...
4	...	...	...	...
5	...	...	...	...
6	...	...	...	...
7	...	...	...	...
8	...	...	...	...
9	...	...	...	...
10	...	...	...	...
11	...	...	...	...
12	...	...	...	...
13	...	...	...	...
14	...	...	...	...
15	...	...	...	...
16	...	...	...	...
17	...	...	...	...
18	...	...	...	...
19	...	...	...	...
20	...	...	...	...
21	...	...	...	...
22	...	...	...	...
23	...	...	...	...
24	...	...	...	...
25	...	...	...	...
26	...	...	...	...
27	...	...	...	...
28	...	...	...	...
29	...	...	...	...
30	...	...	...	...
31	...	...	...	...
32	...	...	...	...
33	...	...	...	...
34	...	...	...	...
35	...	...	...	...
36	...	...	...	...
37	...	...	...	...
38	...	...	...	...
39	...	...	...	...
40	...	...	...	...
41	...	...	...	...
42	...	...	...	...
43	...	...	...	...
44	...	...	...	...
45	...	...	...	...
46	...	...	...	...
47	...	...	...	...
48	...	...	...	...
49	...	...	...	...
50	...	...	...	...
51	...	...	...	...
52	...	...	...	...
53	...	...	...	...
54	...	...	...	...
55	...	...	...	...
56	...	...	...	...
57	...	...	...	...
58	...	...	...	...
59	...	...	...	...
60	...	...	...	...
61	...	...	...	...
62	...	...	...	...
63	...	...	...	...
64	...	...	...	...
65	...	...	...	...
66	...	...	...	...
67	...	...	...	...
68	...	...	...	...
69	...	...	...	...
70	...	...	...	...
71	...	...	...	...
72	...	...	...	...
73	...	...	...	...
74	...	...	...	...
75	...	...	...	...
76	...	...	...	...
77	...	...	...	...
78	...	...	...	...
79	...	...	...	...
80	...	...	...	...
81	...	...	...	...
82	...	...	...	...
83	...	...	...	...
84	...	...	...	...
85	...	...	...	...
86	...	...	...	...
87	...	...	...	...
88	...	...	...	...
89	...	...	...	...
90	...	...	...	...
91	...	...	...	...
92	...	...	...	...
93	...	...	...	...
94	...	...	...	...
95	...	...	...	...
96	...	...	...	...
97	...	...	...	...
98	...	...	...	...
99	...	...	...	...
100	...	...	...	...

Conteúdo:  
 Sistema de água  
 sanitária, 1,5 x 1,5 m, geral  
 das salas, banheiros, cozinha e dormitórios  
 das salas sanitárias, 2,5 x 1,5 x 1,5 m  
 (se não houver 1,20)  
 Assado 20x20x20, 1,50  
 Escudo 20x20x20, 1,50

**PREFEITURA MUNICIPAL DE PIQUET CARNEIRO**

PROPOSTANTE:	PREFEITURA MUNICIPAL DE PIQUET CARNEIRO		
OBJETO:	REFORMA E AMPLIAÇÃO DA ESCOLA		
TÍTULO:	PROJETO ESTRUTURAL	ESCALA:	INDICADA
ENDEREÇO:	DISTRITO DE MULLUNGU	DATA:	08/03/2019
CARTEIRO:	PROJETO: SANTOS	MUNICÍPIO:	SANTOS
			32/36



Prefeitura Municipal de Piquet  
 Rua Manoel de Aguiar, 100  
 CEP: 13.240-000  
 Piquet - SP  
 Fone: (13) 3333-1200  
 E-mail: prefeitura@piquet.sp.gov.br

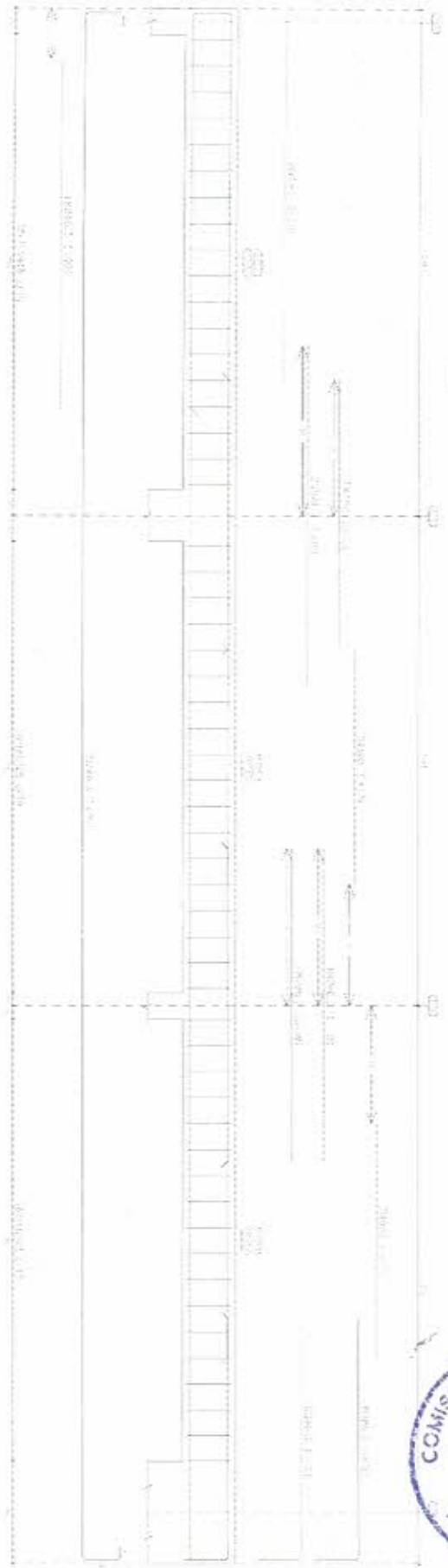

Item	Descrição	Quantidade	Valor Unitário	Valor Total
1	...	...	...	...
2	...	...	...	...
3	...	...	...	...
4	...	...	...	...
5	...	...	...	...
6	...	...	...	...
7	...	...	...	...
8	...	...	...	...
9	...	...	...	...
10	...	...	...	...
11	...	...	...	...
12	...	...	...	...
13	...	...	...	...
14	...	...	...	...
15	...	...	...	...
16	...	...	...	...
17	...	...	...	...
18	...	...	...	...
19	...	...	...	...
20	...	...	...	...
21	...	...	...	...
22	...	...	...	...
23	...	...	...	...
24	...	...	...	...
25	...	...	...	...
26	...	...	...	...
27	...	...	...	...
28	...	...	...	...
29	...	...	...	...
30	...	...	...	...
31	...	...	...	...
32	...	...	...	...
33	...	...	...	...
34	...	...	...	...
35	...	...	...	...
36	...	...	...	...
37	...	...	...	...
38	...	...	...	...
39	...	...	...	...
40	...	...	...	...
41	...	...	...	...
42	...	...	...	...
43	...	...	...	...
44	...	...	...	...
45	...	...	...	...
46	...	...	...	...
47	...	...	...	...
48	...	...	...	...
49	...	...	...	...
50	...	...	...	...



**PREFEITURA MUNICIPAL DE PIQUET CARNEIRO**

OBJETO: REFORMA E AMPLIAÇÃO DA ESCOLA  
 TÍTULO: PROJETO ESTRUTURAL  
 ENDEREÇO: DISTRITO DE MULLUNGU  
 CONTÉIDOR: SANTOS

ESCALA: INDICADA  
 DATA: 08/03/2019  
 PLANCHA: 33  
 33/36

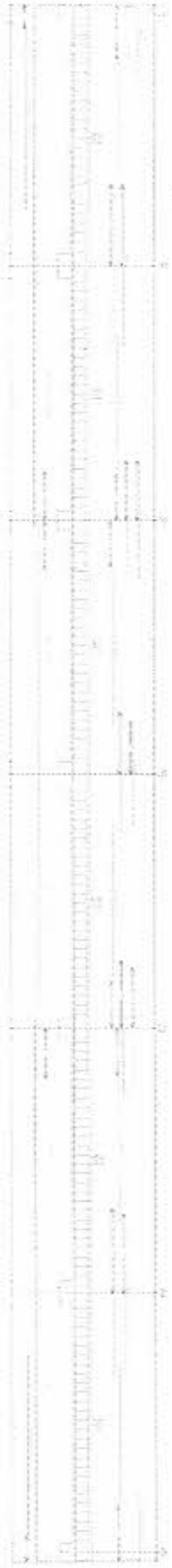

21

BR  
BRASIL  
SECRETARIA DE TRANSPORTES  
DEPARTAMENTO NACIONAL DE INFRAESTRUTURA DE TRANSPORTES  
DEPARTAMENTO NACIONAL DE TRANSPORTES TERRESTRES  
DEPARTAMENTO NACIONAL DE TRANSPORTES POR FERROVIA  
DEPARTAMENTO NACIONAL DE TRANSPORTES AERONAUTICOS  
DEPARTAMENTO NACIONAL DE TRANSPORTES MARITIMOS  
DEPARTAMENTO NACIONAL DE TRANSPORTES MULTIMODAIS

Item	Descrição	Quantidade	Valor Unitário	Valor Total



PROPOSTA Nº 127/2019  
COMISSÃO DE LICITAÇÃO Nº 01/2019  
PREFEITURA MUNICIPAL DE PIQUET CARNEIRO

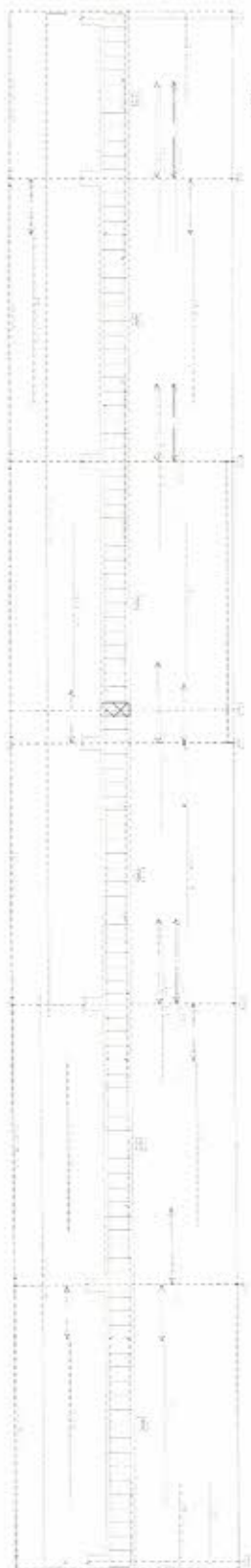
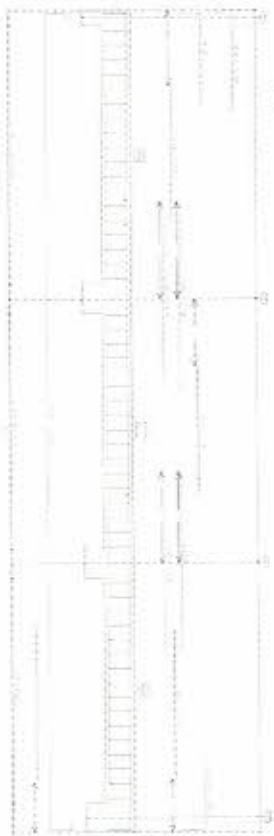



COMISSÃO DE LICITAÇÃO  
 125/2019  
 FLS 150  
 PREF. DE PIQUET CARNEIRO

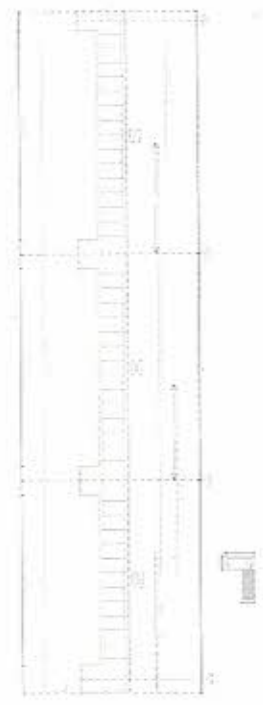
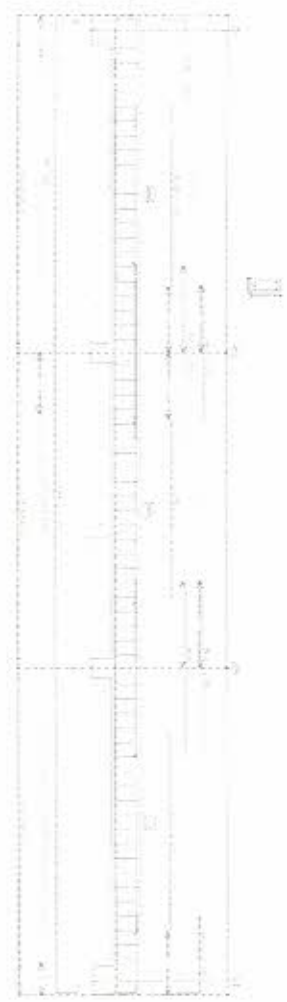

Item	Descrição	Quantidade	Valor Unitário	Valor Total
1	...	...	...	...
2	...	...	...	...
3	...	...	...	...
4	...	...	...	...
5	...	...	...	...



**Legenda das indicações**

CM	Canal - 20m x 1,0"
HD	Hidrofônto hidrômetro - modelo 30.7194
LV	Lavador com jato de 0,7 - 20m x 1,0"
MC	Módulo de saída, entrada de água com jato de 0,07 - 25 m x 0,2"
PA	Pa de saída com jato de 0,07 - 25 m x 0,2"
MS	Regador de grande alcance com jato de 0,07 - 25 m x 0,2"
TR	Tubo de aço com jato de 0,7 - 25 m x 0,2"
VSD	Vaso sanitário com saída de água - 24"

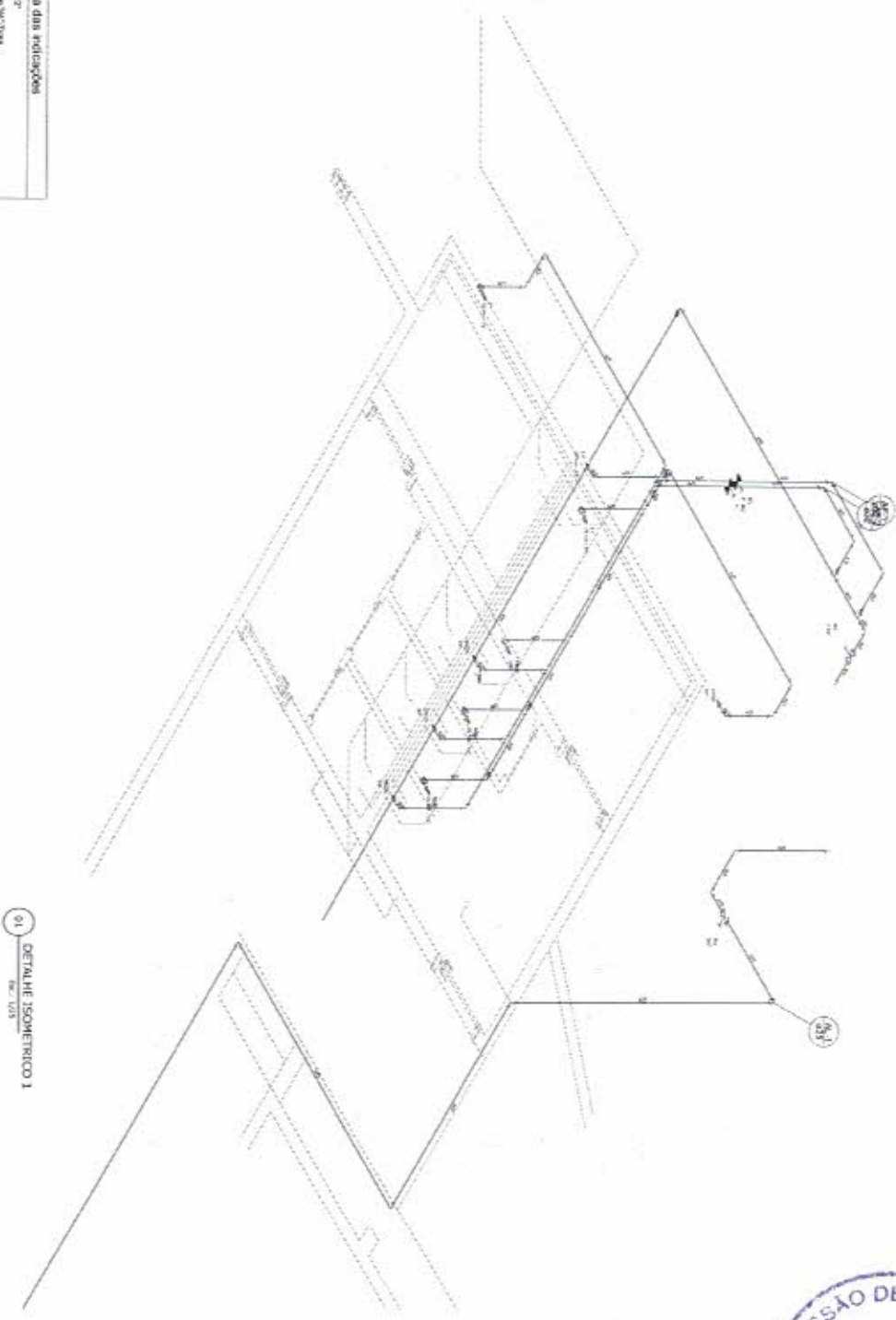

01 - DETALHE ISOMÉTRICO 1  
1:100



COMUNICADO	
PREFEITURA MUNICIPAL DE PIQUET CARNEIRO	
OBJETO:	REFORMA E AMPLIAÇÃO DA ESCOLA
TÍTULO:	PROJETO HIDRÁULICO
INTERESSADO:	ESTREITO DE PALUNGU
CENTRO:	SANTOS
DATA:	05/02/2019
VALOR:	2
ANEXO:	204

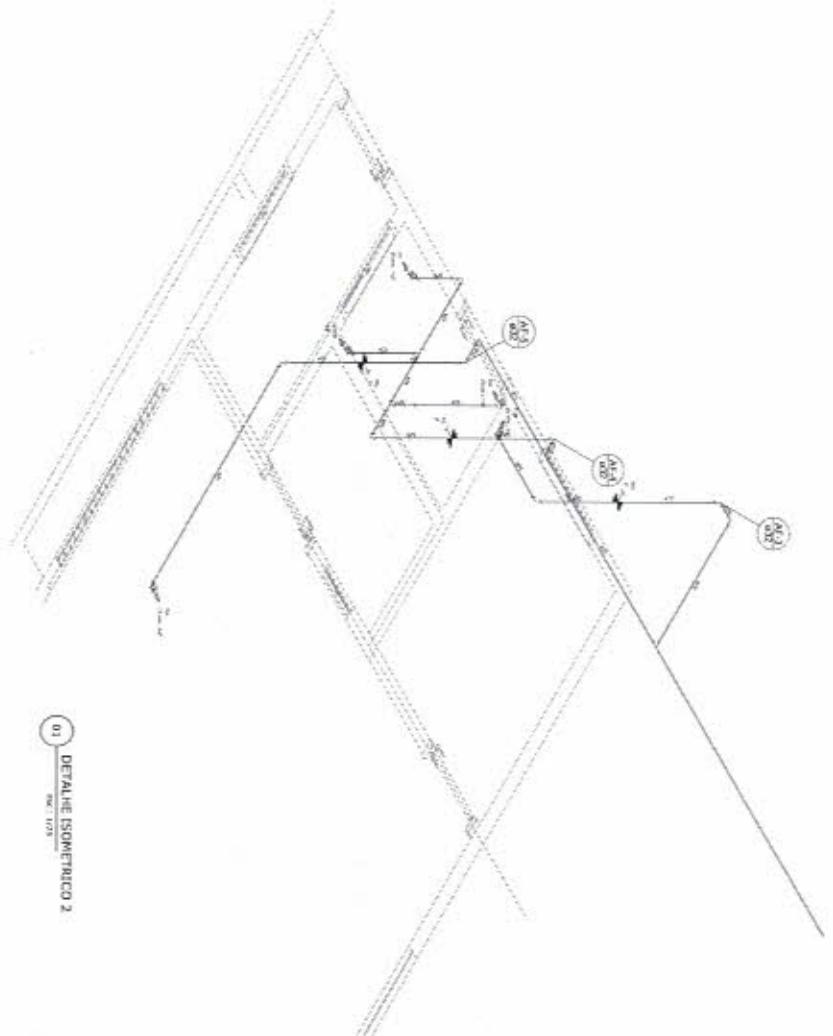

01 DETALHE ISOMETRICO 2  
esc. 1:125

**Legenda das indicações**

CH	Chaveiro - 230x4 x 10"
INDICATIVO	Indicativo - 200x100x100 - 200x100x100
LV	Linha de nível - 200x100x100 - 200x100x100
MC	Manchete - 200x100x100 - 200x100x100
MA	Manchete - 200x100x100 - 200x100x100
MG	Manchete - 200x100x100 - 200x100x100
MA	Manchete - 200x100x100 - 200x100x100
MG	Manchete - 200x100x100 - 200x100x100
MA	Manchete - 200x100x100 - 200x100x100
MG	Manchete - 200x100x100 - 200x100x100



01 DETALHE ISOMETRICO 3  
esc. 1:125

**Legenda Detalhada**

1.00	Asfalto - 100mm	1.00
1.01	Asfalto - 100mm	1.00
1.02	Asfalto - 100mm	1.00
1.03	Asfalto - 100mm	1.00
1.04	Asfalto - 100mm	1.00
1.05	Asfalto - 100mm	1.00
1.06	Asfalto - 100mm	1.00
1.07	Asfalto - 100mm	1.00
1.08	Asfalto - 100mm	1.00
1.09	Asfalto - 100mm	1.00
1.10	Asfalto - 100mm	1.00
1.11	Asfalto - 100mm	1.00
1.12	Asfalto - 100mm	1.00
1.13	Asfalto - 100mm	1.00
1.14	Asfalto - 100mm	1.00
1.15	Asfalto - 100mm	1.00
1.16	Asfalto - 100mm	1.00
1.17	Asfalto - 100mm	1.00
1.18	Asfalto - 100mm	1.00
1.19	Asfalto - 100mm	1.00
1.20	Asfalto - 100mm	1.00
1.21	Asfalto - 100mm	1.00
1.22	Asfalto - 100mm	1.00
1.23	Asfalto - 100mm	1.00
1.24	Asfalto - 100mm	1.00
1.25	Asfalto - 100mm	1.00
1.26	Asfalto - 100mm	1.00
1.27	Asfalto - 100mm	1.00
1.28	Asfalto - 100mm	1.00
1.29	Asfalto - 100mm	1.00
1.30	Asfalto - 100mm	1.00
1.31	Asfalto - 100mm	1.00
1.32	Asfalto - 100mm	1.00
1.33	Asfalto - 100mm	1.00
1.34	Asfalto - 100mm	1.00
1.35	Asfalto - 100mm	1.00
1.36	Asfalto - 100mm	1.00
1.37	Asfalto - 100mm	1.00
1.38	Asfalto - 100mm	1.00
1.39	Asfalto - 100mm	1.00
1.40	Asfalto - 100mm	1.00
1.41	Asfalto - 100mm	1.00
1.42	Asfalto - 100mm	1.00
1.43	Asfalto - 100mm	1.00
1.44	Asfalto - 100mm	1.00
1.45	Asfalto - 100mm	1.00
1.46	Asfalto - 100mm	1.00
1.47	Asfalto - 100mm	1.00
1.48	Asfalto - 100mm	1.00
1.49	Asfalto - 100mm	1.00
1.50	Asfalto - 100mm	1.00



<b>PREFEITURA MUNICIPAL DE PIQUET CARNEIRO</b> REGIÃO LITORAL DO NORTE PROJETO DE REFORMA DO PAVILÃO DE ESPORTES	
ENDEREÇO: RUA DE SÃO CARLOS, 100 - JARDIM SÃO CARLOS - PIQUET CARNEIRO - PE CEP: 55.000-000	ENDEREÇO: RUA DE SÃO CARLOS, 100 - JARDIM SÃO CARLOS - PIQUET CARNEIRO - PE CEP: 55.000-000
INSCRIÇÃO ESTADUAL: 13.123.456-7 INSCRIÇÃO MUNICIPAL: 123456789	INSCRIÇÃO ESTADUAL: 13.123.456-7 INSCRIÇÃO MUNICIPAL: 123456789
NOME: [Nome do Empreiteiro] NÚMERO: [Número do Contrato]	NOME: [Nome do Empreiteiro] NÚMERO: [Número do Contrato]
DATA: [Data] VALOR: [Valor]	DATA: [Data] VALOR: [Valor]
ASSINATURA: [Assinatura] NOME: [Nome]	ASSINATURA: [Assinatura] NOME: [Nome]
DATA: [Data] VALOR: [Valor]	DATA: [Data] VALOR: [Valor]

**Lista de Materiais**

Quantidade	Descrição	Unidade
1,00	01 - OBRAS DE REFORMA	
1,00	02 - REFORMA DE SANITÁRIOS	
1,00	03 - REFORMA DE BANHEIROS	
1,00	04 - REFORMA DE COZINHAS	
1,00	05 - REFORMA DE SALAS	
1,00	06 - REFORMA DE QUARTOS	
1,00	07 - REFORMA DE HALLS	
1,00	08 - REFORMA DE ESCALAS	
1,00	09 - REFORMA DE LAZARILHOS	
1,00	10 - REFORMA DE PORTAS	
1,00	11 - REFORMA DE JANELAS	
1,00	12 - REFORMA DE TETOS	
1,00	13 - REFORMA DE PISOS	
1,00	14 - REFORMA DE PAREDES	
1,00	15 - REFORMA DE TUBERIAS	
1,00	16 - REFORMA DE SANITÁRIOS	
1,00	17 - REFORMA DE BANHEIROS	
1,00	18 - REFORMA DE COZINHAS	
1,00	19 - REFORMA DE SALAS	
1,00	20 - REFORMA DE QUARTOS	
1,00	21 - REFORMA DE HALLS	
1,00	22 - REFORMA DE ESCALAS	
1,00	23 - REFORMA DE LAZARILHOS	
1,00	24 - REFORMA DE PORTAS	
1,00	25 - REFORMA DE JANELAS	
1,00	26 - REFORMA DE TETOS	
1,00	27 - REFORMA DE PISOS	
1,00	28 - REFORMA DE PAREDES	
1,00	29 - REFORMA DE TUBERIAS	
1,00	30 - REFORMA DE SANITÁRIOS	
1,00	31 - REFORMA DE BANHEIROS	
1,00	32 - REFORMA DE COZINHAS	
1,00	33 - REFORMA DE SALAS	
1,00	34 - REFORMA DE QUARTOS	
1,00	35 - REFORMA DE HALLS	
1,00	36 - REFORMA DE ESCALAS	
1,00	37 - REFORMA DE LAZARILHOS	
1,00	38 - REFORMA DE PORTAS	
1,00	39 - REFORMA DE JANELAS	
1,00	40 - REFORMA DE TETOS	
1,00	41 - REFORMA DE PISOS	
1,00	42 - REFORMA DE PAREDES	
1,00	43 - REFORMA DE TUBERIAS	
1,00	44 - REFORMA DE SANITÁRIOS	
1,00	45 - REFORMA DE BANHEIROS	
1,00	46 - REFORMA DE COZINHAS	
1,00	47 - REFORMA DE SALAS	
1,00	48 - REFORMA DE QUARTOS	
1,00	49 - REFORMA DE HALLS	
1,00	50 - REFORMA DE ESCALAS	
1,00	51 - REFORMA DE LAZARILHOS	
1,00	52 - REFORMA DE PORTAS	
1,00	53 - REFORMA DE JANELAS	
1,00	54 - REFORMA DE TETOS	
1,00	55 - REFORMA DE PISOS	
1,00	56 - REFORMA DE PAREDES	
1,00	57 - REFORMA DE TUBERIAS	
1,00	58 - REFORMA DE SANITÁRIOS	
1,00	59 - REFORMA DE BANHEIROS	
1,00	60 - REFORMA DE COZINHAS	
1,00	61 - REFORMA DE SALAS	
1,00	62 - REFORMA DE QUARTOS	
1,00	63 - REFORMA DE HALLS	
1,00	64 - REFORMA DE ESCALAS	
1,00	65 - REFORMA DE LAZARILHOS	
1,00	66 - REFORMA DE PORTAS	
1,00	67 - REFORMA DE JANELAS	
1,00	68 - REFORMA DE TETOS	
1,00	69 - REFORMA DE PISOS	
1,00	70 - REFORMA DE PAREDES	
1,00	71 - REFORMA DE TUBERIAS	
1,00	72 - REFORMA DE SANITÁRIOS	
1,00	73 - REFORMA DE BANHEIROS	
1,00	74 - REFORMA DE COZINHAS	
1,00	75 - REFORMA DE SALAS	
1,00	76 - REFORMA DE QUARTOS	
1,00	77 - REFORMA DE HALLS	
1,00	78 - REFORMA DE ESCALAS	
1,00	79 - REFORMA DE LAZARILHOS	
1,00	80 - REFORMA DE PORTAS	
1,00	81 - REFORMA DE JANELAS	
1,00	82 - REFORMA DE TETOS	
1,00	83 - REFORMA DE PISOS	
1,00	84 - REFORMA DE PAREDES	
1,00	85 - REFORMA DE TUBERIAS	
1,00	86 - REFORMA DE SANITÁRIOS	
1,00	87 - REFORMA DE BANHEIROS	
1,00	88 - REFORMA DE COZINHAS	
1,00	89 - REFORMA DE SALAS	
1,00	90 - REFORMA DE QUARTOS	
1,00	91 - REFORMA DE HALLS	
1,00	92 - REFORMA DE ESCALAS	
1,00	93 - REFORMA DE LAZARILHOS	
1,00	94 - REFORMA DE PORTAS	
1,00	95 - REFORMA DE JANELAS	
1,00	96 - REFORMA DE TETOS	
1,00	97 - REFORMA DE PISOS	
1,00	98 - REFORMA DE PAREDES	
1,00	99 - REFORMA DE TUBERIAS	
1,00	100 - REFORMA DE SANITÁRIOS	

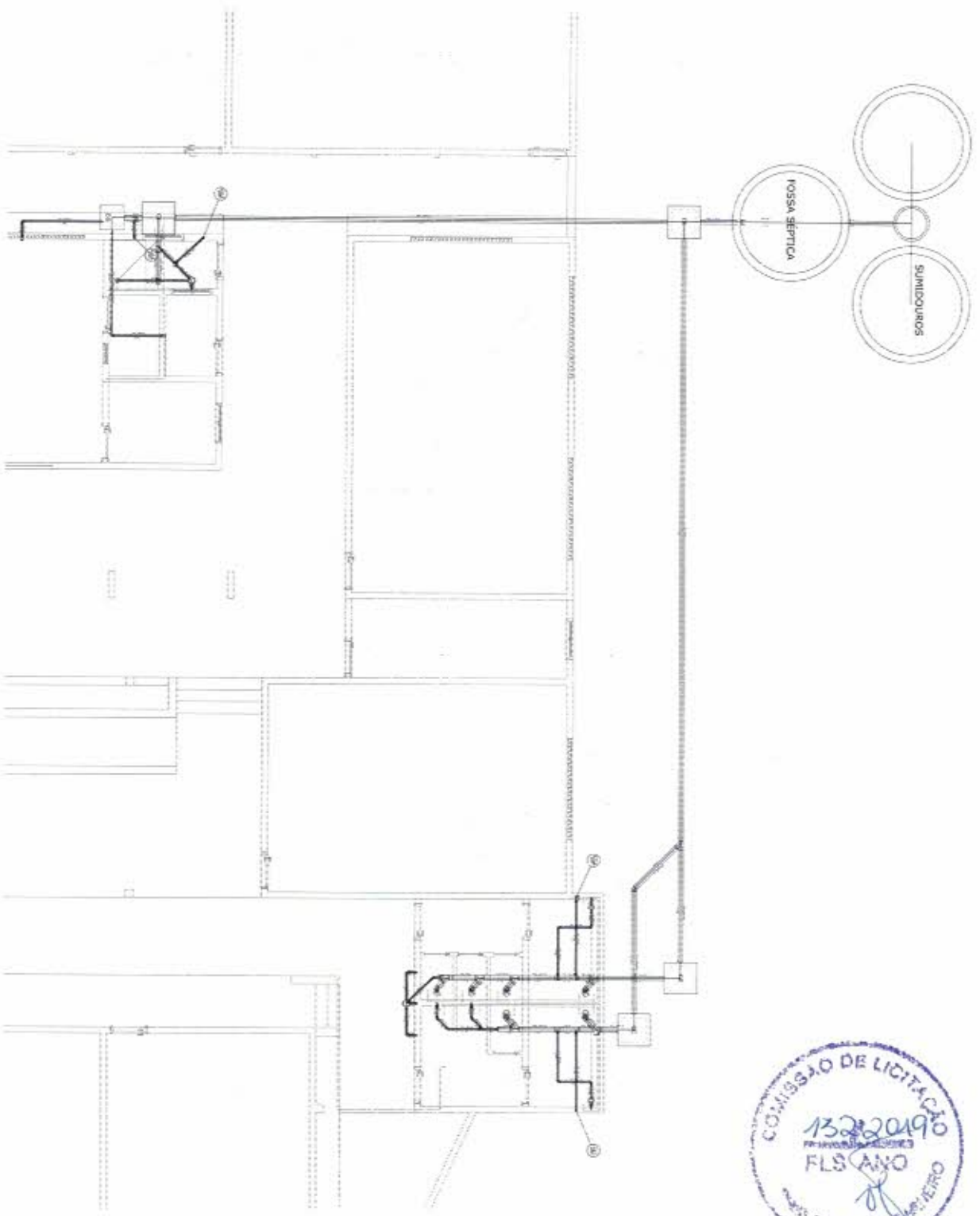
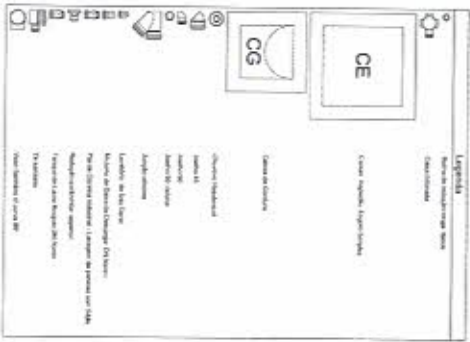

01 - PLANTA SANITÁRIA

PROJETO	PREFEITURA MUNICIPAL DE PIQUET CARNEIRO	ESCALA	1/10
TÍTULO	REFORMA E AMPLIAÇÃO DA ESCOLA	DATA	15/08/2019
PROJETO	PROJETO SANITÁRIO	PROJETA	SANTOS
PROJETO	COSTRITO DE MALINHO	PROJETA	SANTOS
PROJETO		PROJETA	SANTOS



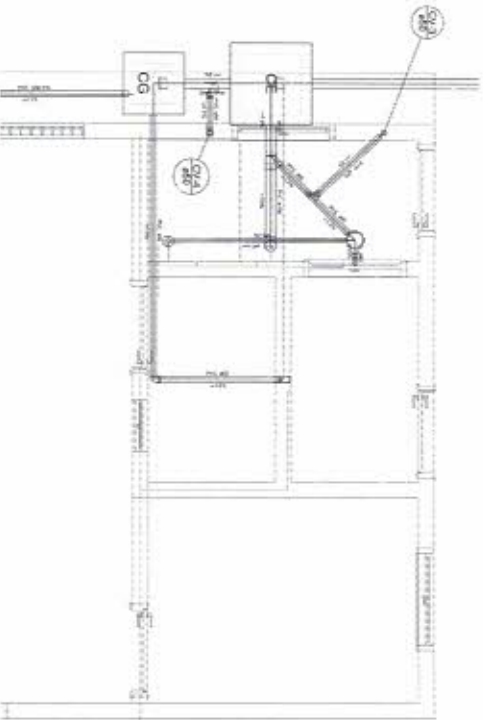
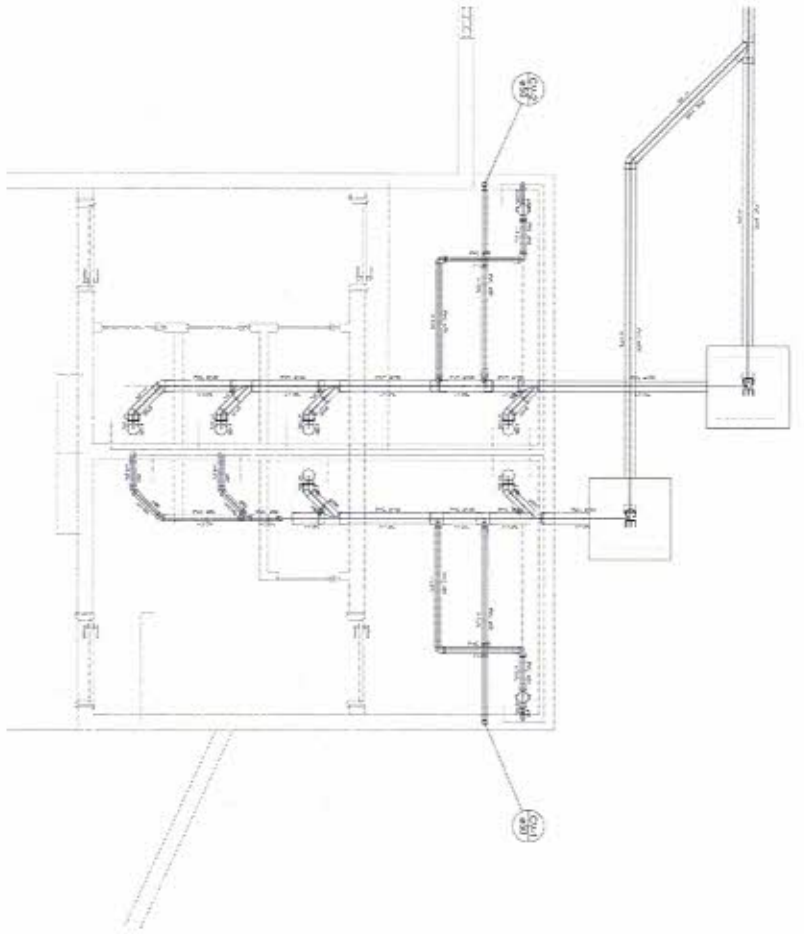

Lista de Materiais

Descrição	Quantidade	Valor Unitário	Valor Total
1 - Tinta látex branca	150 kg	1,20	180,00
2 - Tinta látex branca	150 kg	1,20	180,00
3 - Tinta látex branca	150 kg	1,20	180,00
4 - Tinta látex branca	150 kg	1,20	180,00
5 - Tinta látex branca	150 kg	1,20	180,00
6 - Tinta látex branca	150 kg	1,20	180,00
7 - Tinta látex branca	150 kg	1,20	180,00
8 - Tinta látex branca	150 kg	1,20	180,00
9 - Tinta látex branca	150 kg	1,20	180,00
10 - Tinta látex branca	150 kg	1,20	180,00



**PREFEITURA MUNICIPAL DE PIQUET CARNEIRO**  
**RENOVAÇÃO E AMPLIAÇÃO DA ESCOLA**  
 PROJETO SANTARÉM  
 DISTRITO DE PILUMBUÍ  
 PARRÓQUIA SANTOS

FOLHA 2  
 DE 23

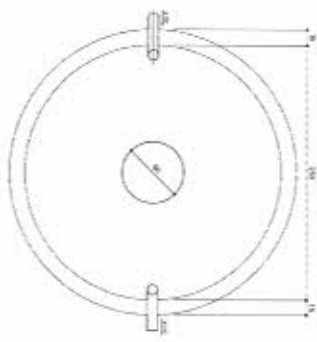

01 TANQUE SÉPTICO  
Esc. 1:100

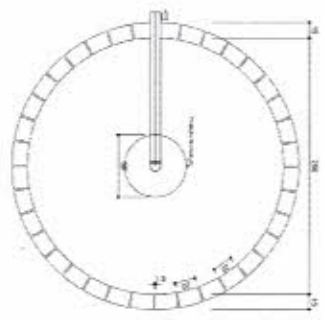

02 SUMIDOURO  
Esc. 1:25

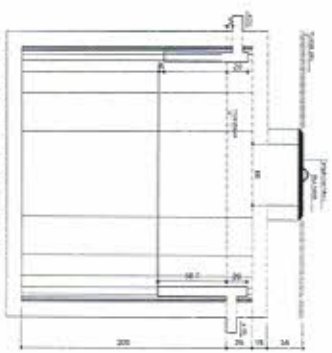

TANQUE SÉPTICO  
CORTE - ESC. 1:25

03 CORTE TANQUE SÉPTICO  
Esc. 1:100



04 CORTE SUMIDOURO  
Esc. 1:25



PROPOSTANTE		PREFEITURA MUNICIPAL DE PIQUET CARNEIRO	
OBJETO	REFORMA E AMPLIAÇÃO DA ESCOLA	RESOLUÇÃO	
TÍTULO	PROJETO SANITÁRIO	INDICADA	
INSERIDO	DISTRITO DE MALUNCU	DATA	08/07/2019
COMANDO	PROJETO	SANITÁRIO	
			3

Dados do Projeto 02/11		Características Gerais	
Item	Descrição	Quantidade	Unidade
1	Projeto de Instalação Elétrica	1	unidade
2	Instalação de Iluminação	1	unidade
3	Instalação de Tomadas e Interruptores	1	unidade
4	Instalação de Quadro de Distribuição	1	unidade
5	Instalação de Cabos e Tubos	1	unidade
6	Instalação de Equipamentos de Proteção Individual	1	unidade

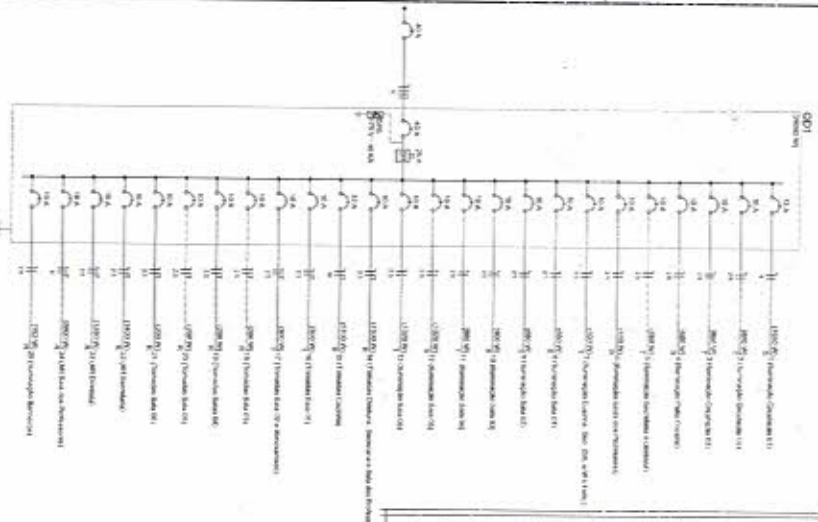

02 DIAGRAMA UNIFILAR  
Esc. 1:1

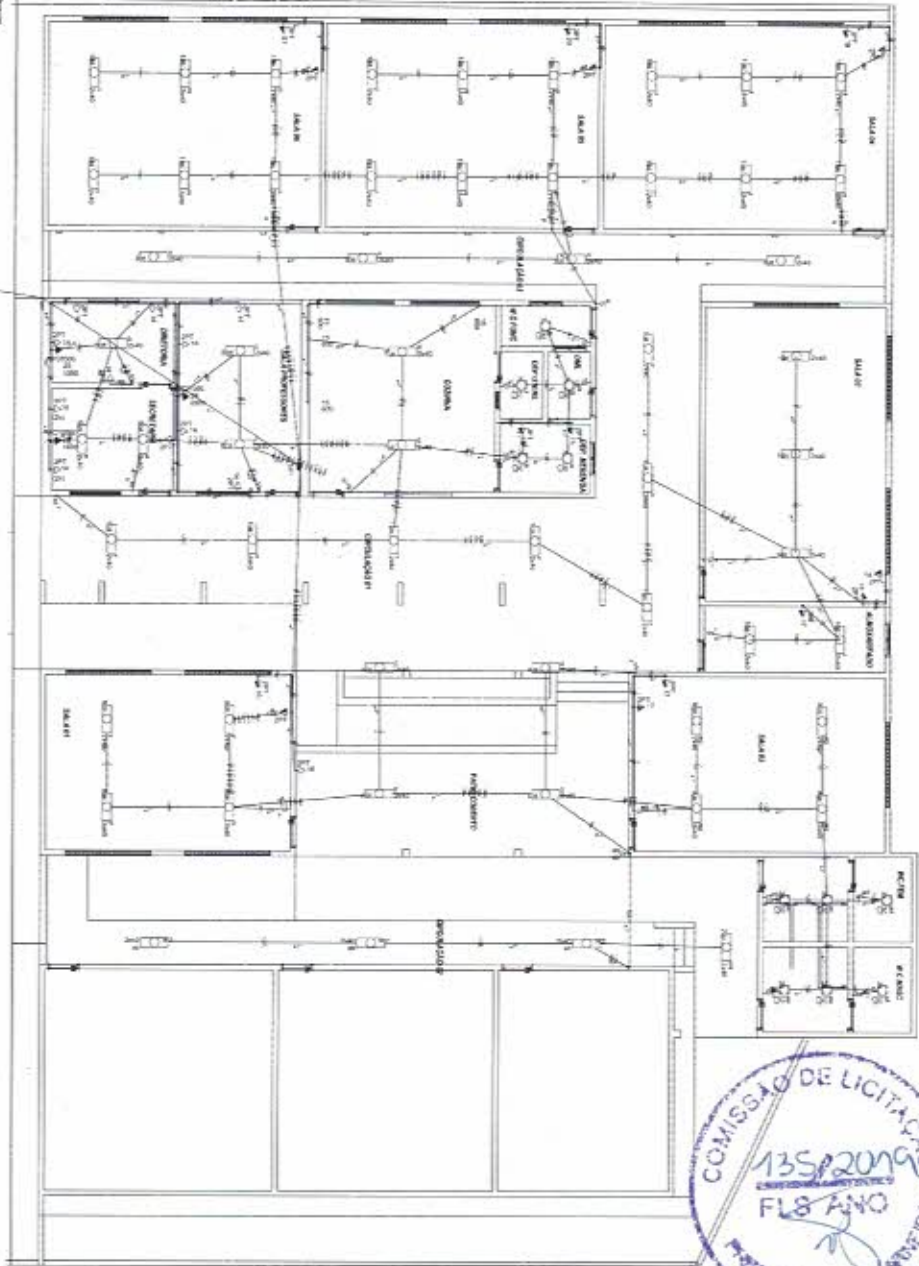

01 PROJETO ELÉTRICO  
Esc. 1:1

LEGENDA	
	Lâmpada de 100W/220V
	Tomada simples 15A/220V
	Interruptor simples 15A/220V
	Fio 2x1,5mm²
	Tubo PVC 25x2,5
	Quadro de distribuição 150x100x70
	Passagem de cabos e tubos



LISTA DE MATERIAIS		
1	Tomada simples 15A/220V	15
2	Interruptor simples 15A/220V	15
3	Lâmpada de 100W/220V	15
4	Fio 2x1,5mm²	1500
5	Tubo PVC 25x2,5	150
6	Quadro de distribuição 150x100x70	1
7	Passagem de cabos e tubos	15

**PROJETO MUNICIPAL DE PIQUET CARNEIRO**  
 PREFEITURA MUNICIPAL DE PIQUET CARNEIRO  
 SECRETARIA DE EDUCAÇÃO  
 CENTRO DE MANUTENÇÃO

Quadro de Cargas (OD1)

Código	Descrição	Escala	Mês de Início	V	Estrutura	Tomadas (W)						Pot. Tot. (W)	Fases	Pot. R (W)	Pot. S (W)	Pot. T (W)	FCT	FCA	W	Seção (mm²)	N	Dia	d/carr	d/carr	Status	
						100	650	1350	1400	2800	(VA)															(VA)
1	Iluminação Circuitos 01	F-N	B1	220 V	32	40	16					1980	S	1980	440	1,00	0,45	19,2	4	2,5	14,0	33,0	1,81			
2	Iluminação Circuitos 02	F-N	B1	220 V	14	8						1540	S	1540	440	1,00	0,45	19,2	2,5	24,0	10,0	2,08				
3	Iluminação Circuitos 03	F-N	B1	220 V	2	2						980	T	980	220	1,00	0,54	9,1	2,5	24,0	10,0	2,08				
4	Iluminação Pólo Coentro	F-N	B1	220 V	8	8						1008	T	1008	690	1,00	0,52	9,5	2,5	24,0	10,0	2,12				
5	Iluminação Secretaria e Diretoria	F-N	B1	220 V	8	8						1008	S	1008	890	1,00	0,54	9,1	2,5	24,0	10,0	1,72				
6	Iluminação Salas dos Professores	F-N	B1	220 V	4	4						815	S	860	5	1,00	0,54	9,1	2,5	24,0	10,0	0,33				
7	Iluminação Corredor, Dep, DM, e W e Func.	F-N	B1	220 V	5	4						543	S	440	5	1,00	0,45	5,5	2,5	24,0	10,0	0,24				
8	Iluminação Sala 01	F-N	B1	220 V	1	1						35	S	32	2	1,00	0,45	5,8	2,5	14,0	10,0	1,14				
9	Iluminação Sala 02	F-N	B1	220 V	0	0						1086	S	890	5	1,00	0,54	9,1	2,5	24,0	10,0	1,83				
10	Iluminação Sala 03	F-N	B1	220 V	10	10						1588	S	1660	1	1,00	0,54	9,1	2,5	24,0	10,0	1,44				
11	Iluminação Sala 04	F-N	B1	220 V	2	2						272	S	220	5	1,00	0,52	9,5	2,5	24,0	10,0	1,44				
12	Iluminação Sala 05	F-N	B1	220 V	4	4						543	S	440	5	1,00	0,52	9,5	2,5	24,0	10,0	1,57				
13	Iluminação Sala 06	F-N	B1	220 V	12	4						1620	S	1620	1	1,00	0,52	9,5	2,5	24,0	10,0	0,97				
14	Tomada Diretoria, Secretaria e Sala dos Professores	F-N+T	B1	220 V	13	4						1625	T	1300	4	1,00	0,45	18,4	1,5	17,5	10,0	0,73				
15	Tomada Corredor	F-N+T	B1	220 V	3	0						5100	R	5100	3	1,00	0,45	5,7	16	76,0	32,0	0,40				
16	Tomada Sala 01	F-N+T	B1	220 V	3	0						300	T	300	3	1,00	0,45	2,1	2,5	24,0	10,0	0,30				
17	Tomada Sala 02 e Armazenado	F-N+T	B1	220 V	3	2						300	T	200	3	1,00	0,45	2,2	2,5	24,0	10,0	0,28				
18	Tomada Sala 03	F-N+T	B1	220 V	2	2						290	R	200	2	1,00	0,52	2,2	2,5	24,0	10,0	0,31				
19	Tomada Sala 04	F-N+T	B1	220 V	2	2						290	R	200	2	1,00	0,52	2,2	2,5	24,0	10,0	0,26				
20	Tomada Sala 05	F-N+T	B1	220 V	2	2						290	R	200	2	1,00	0,52	2,2	2,5	24,0	10,0	0,16				
21	Tomada Sala 06	F-N+T	B1	220 V	2	2						1600	R	1400	1	1,00	0,45	15,7	2,5	24,0	10,0	0,51				
22	Ar Secretaria	F-N+T	B1	220 V	2	2						1556	R	1350	1	1,00	0,45	15,2	2,5	24,0	10,0	0,68				
23	Ar Diretoria	F-N+T	B1	220 V	1	1						1500	R	1300	1	1,00	0,45	11,4	6	41,0	16,0	0,40				
24	Ar Sala dos Professores	F-N+T	B1	220 V	6	6						2800	R	2800	1	1,00	0,54	11,6	2,5	24,0	10,0	0,27				
25	Iluminação Banheiros	F-N	B1	220 V	1	1						32	R	32	1	1,00	0,54	0,9	2,5	14,0	10,0	0,27				
af											35	R	32	1	1,00	0,54	0,3	2,5	14,0	10,0	0,25					
ad											70	R	64	1	1,00	0,54	0,3	2,5	14,0	10,0	0,25					
ae											35	R	32	1	1,00	0,54	0,3	2,5	14,0	10,0	0,25					
af											70	R	64	1	1,00	0,54	0,3	2,5	14,0	10,0	0,25					
af											35	R	32	1	1,00	0,54	0,3	2,5	14,0	10,0	0,25					
af											35	R	32	1	1,00	0,54	0,3	2,5	14,0	10,0	0,25					
TOTAL					11	114	30	0	1	1	1	31118		28342	8000	6700	12942	R+S+T								



**PREFEITURA MUNICIPAL DE PIQUET CARNEIRO**  
 REPOSIÇÃO E AMPLIAÇÃO DA ESCOLA  
 QUADRO DE CARGAS  
 DISTRITO DE MALIBORI  
 Nº 2



Anotação de Responsabilidade Técnica - ART  
Lei nº 6.496, de 7 de dezembro de 1977

**CREA-CE**

**ART OBRA / SERVIÇO**  
**Nº CE20190474497**

Conselho Regional de Engenharia e Agronomia do Ceará

INICIAL

**1. Responsável Técnico**

**FRANCISCO ANTONIO DOS SANTOS**

Título profissional: **ENGENHEIRO CIVIL**

RNP: **0601448502**

Registro: **6550D CE**

Empresa contratada: **PROJESSAN ENGENHARIA LTDA ME**

Registro: **0000367613-CE**

**2. Dados do Contrato**

Contratante: **PREFEITURA MUNICIPAL DE PIQUET CARNEIRO-CE**

CPF/CNPJ: **07.738.057/0001-31**

**PRAÇA PRAÇA MARIANO AIRES**

Nº:

Complemento:

Bairro: **CENTRO**

Cidade: **Piquet Carneiro**

UF: **CE**

CEP: **63605000**

Contrato: **20170107**

Celebrado em: **02/02/2017**

Valor: **R\$ 7.000,00**

Tipo de contratante: **PESSOA JURIDICA DE DIREITO PUBLICO**

Ação Institucional: **NENHUMA - NÃO OPTANTE**

**3. Dados da Obra/Serviço**

**DISTRITO MULUNGU**

Nº: **S/N**

Complemento:

Bairro: **CENTRO**

Cidade: **Piquet Carneiro**

UF: **CE**

CEP: **63605000**

Data de Início: **01/02/2019**

Previsão de término: **31/12/2019**

Coordenadas Geográficas: **0, 0**

Finalidade: **SEM DEFINIÇÃO**

Código: **Não especificado**

Proprietário: **PREFEITURA MUNICIPAL DE PIQUET CARNEIRO-CE**

CPF/CNPJ: **07.738.057/0001-31**

**4. Atividade Técnica**

**17 - EXECUÇÃO**

	Quantidade	Unidade
17 - FISCALIZAÇÃO > RESOLUÇÃO 1025 -> OBRAS E SERVIÇOS - CONSTRUÇÃO CIVIL -> EDIFICAÇÕES -> EDIFICAÇÃO DE ALVENARIA -> #4113 - ESCOLA	1,00	un
38 - ORÇAMENTO > RESOLUÇÃO 1025 -> OBRAS E SERVIÇOS - CONSTRUÇÃO CIVIL -> EDIFICAÇÕES -> EDIFICAÇÃO DE ALVENARIA -> #4113 - ESCOLA	1,00	un
5 - PROJETO > RESOLUÇÃO 1025 -> OBRAS E SERVIÇOS - CONSTRUÇÃO CIVIL -> EDIFICAÇÕES -> EDIFICAÇÃO DE ALVENARIA -> #4113 - ESCOLA	1,00	un
61 - MEMORIAL DESCRITIVO > RESOLUÇÃO 1025 -> OBRAS E SERVIÇOS - CONSTRUÇÃO CIVIL -> EDIFICAÇÕES -> EDIFICAÇÃO DE ALVENARIA -> #4113 - ESCOLA	1,00	un
9 - ESPECIFICAÇÃO > RESOLUÇÃO 1025 -> OBRAS E SERVIÇOS - CONSTRUÇÃO CIVIL -> EDIFICAÇÕES -> EDIFICAÇÃO DE ALVENARIA -> #4113 - ESCOLA	1,00	un

Após a conclusão das atividades técnicas o profissional deverá proceder a baixa desta ART

**5. Observações**

PROJETO DE REFORMA E AMPLIAÇÃO DA ESCOLA SÃO SEBASTIÃO NO DISTRITO DE MULUNGU, MUNICÍPIO DE PIQUET CARNEIRO.

**6. Declarações**

- Declaro que estou cumprindo as regras de acessibilidade previstas nas normas técnicas da ABNT, na legislação específica e no decreto n. 5298/2004.

- Cláusula Compromissória: Qualquer conflito ou litígio originado do presente contrato, bem como sua interpretação ou execução, será resolvido por arbitragem, de acordo com a Lei no. 9.307, de 23 de setembro de 1996, por meio do Centro de Mediação e Arbitragem - CMA vinculado ao Crea-CE, nos termos do respectivo regulamento de arbitragem que, expressamente, as partes declaram concordar.

**7. Entidade de Classe**

NENHUMA - NÃO OPTANTE

**8. Assinaturas**

Declaro serem verdadeiras as informações acima

**FRANCISCO ANTONIO DOS SANTOS - CPF: 162.555.183-53**

*P. Carneiro*, 29 de *ABRIL* de 2019

Local

data

**PREFEITURA MUNICIPAL DE PIQUET CARNEIRO-CE - CNPJ: 07.738.057/0001-31**

**9. Informações**

\* A ART é válida somente quando quitada, mediante apresentação do comprovante do pagamento ou conferência no site do Crea.

\* Somente é considerada válida a ART quando estiver cadastrada no CREA, quitada, possuir as assinaturas originais do profissional e contratante.

A autenticidade desta ART pode ser verificada em: <http://crea-ce.sitac.com.br/publico/>, com a chave: aC20Z  
Impresso em: 29/04/2018 às 09:57:41 por: , ip: 187.110.225.2

[www.crea-ce.org.br](http://www.crea-ce.org.br)

[fs@crea-ce.org.br](mailto:fs@crea-ce.org.br)

Tel: (85) 3453-5800

Fax: (85) 3453-5804

**CREA-CE**  
Conselho Regional de Engenharia e Agronomia do Ceará





Anotação de Responsabilidade Técnica - ART  
Lei nº 6.496, de 7 de dezembro de 1977

**CREA-CE**

**ART OBRA / SERVIÇO**  
**Nº CE20190474497**

**Conselho Regional de Engenharia e Agronomia do Ceará**

INICIAL

10. Valor

Valor da ART: R\$ 85,96

Registrada em: 25/04/2019

Valor pago: R\$ 85,96

Nosso Número: 8213269183



A autenticidade desta ART pode ser verificada em: <http://crea-ce.artao.com.br/publico/>, com a chave: eC20Z  
Impresso em: 29/04/2019 às 09:57:41 por: , ip: 187.110.225.2

[www.crea-ce.org.br](http://www.crea-ce.org.br)  
Tel: (85) 3453-5800

[faleconosco@crea-ce.org.br](mailto:faleconosco@crea-ce.org.br)  
Fax: (85) 3453-5804

