

**RELATÓRIO ANALÍTICO - COMPOSIÇÕES AUXILIARES**

OBRA:	REFORMA DA ESCOLA PINGO DE GENTE	DATA:	06/04/2021	BDI:	26,37%	
LOCAL:	ESCOLA PINGO DE GENTE	FONTE	VERSÃO	HORA	MES	REF.
CLIENTE:	PREFEITURA MUNICIPAL DE PIQUET CARNEIRO	SEINFRA	027-1 COM DESONERAÇÃO	83,85%	47,76%	03/2021
		SINAPI	2021/01 COM DESONERAÇÃO	83,85%	47,76%	02/2021
			COMPOSIÇÕES PRÓPRIAS	0,00%	0,00%	

I2733 - MATERIAL DE OPERAÇÃO DO CAMINHÃO COMERC. EQUIP. C/ GUINDAUTO (H)

MATERIAL	FONTE	UNID	COEFICIENTE	PREÇO UNITÁRIO	TOTAL	
I2706	OLEO DIESEL	SEINFRA	L	13,60000000	4,09	55,62
TOTAL MATERIAL:					55,62	
VALOR:					55,62	

I2734 - MÃO DE OBRA DE OPERAÇÃO DO CAMINHÃO COMERC. EQUIP. C/ GUINDAUTO (H)

MAO DE OBRA	FONTE	UNID	COEFICIENTE	PREÇO UNITÁRIO	TOTAL	
I2545	MOTORISTA DE CAMINHÃO	SEINFRA	H	1,00000000	22,87	22,87
TOTAL MAO DE OBRA:					22,87	
VALOR:					22,87	

I0705 - CAMINHÃO COMERC. EQUIP. C/GUINDASTE (CHP) (H)

MATERIAL	FONTE	UNID	COEFICIENTE	PREÇO UNITÁRIO	TOTAL	
I2733	MATERIAL DE OPERAÇÃO DO CAMINHÃO COMERC. EQUIP. C/ GUINDAUTO	SEINFRA	H	1,00000000	55,62	55,62
I2702	JUROS	SEINFRA	H	1,99010000	1,00	1,99
I2701	DEPRECIÇÃO	SEINFRA	H	18,32090000	1,00	18,32
I2703	MANUTENÇÃO	SEINFRA	H	27,48130000	1,00	27,48
I2734	MÃO DE OBRA DE OPERAÇÃO DO CAMINHÃO COMERC. EQUIP. C/ GUINDAUTO	SEINFRA	H	1,00000000	22,87	22,87
TOTAL MATERIAL:					126,28	
VALOR:					126,29	

I2714 - MAO DE OBRA DE OPERAÇÃO BET.ELET.580L (H)

MAO DE OBRA	FONTE	UNID	COEFICIENTE	PREÇO UNITÁRIO	TOTAL	
I2548	OPERADOR DE BETONEIRA	SEINFRA	H	1,00000000	18,74	18,74
TOTAL MAO DE OBRA:					18,74	
VALOR:					18,74	

I0682 - BETONEIRA ELÉTRICA 580L (CHP) (H)

MATERIAL	FONTE	UNID	COEFICIENTE	PREÇO UNITÁRIO	TOTAL	
I2702	JUROS	SEINFRA	H	0,11300000	1,00	0,11
I2701	DEPRECIÇÃO	SEINFRA	H	2,26540000	1,00	2,27
I2703	MANUTENÇÃO	SEINFRA	H	1,19230000	1,00	1,19
I2714	MAO DE OBRA DE OPERAÇÃO BET.ELET.580L	SEINFRA	H	1,00000000	18,74	18,74
TOTAL MATERIAL:					22,31	
VALOR:					22,31	

C0171 - ARGAMASSA DE CIMENTO E AREIA S/PEN. TRAÇO 1:4 (M3)

MAO DE OBRA	FONTE	UNID	COEFICIENTE	PREÇO UNITÁRIO	TOTAL	
I2543	SERVENTE	SEINFRA	H	10,00000000	15,55	155,50
TOTAL MAO DE OBRA:					155,50	
MATERIAL	FONTE	UNID	COEFICIENTE	PREÇO UNITÁRIO	TOTAL	
I0109	AREIA MEDIA	SEINFRA	M3	1,21600000	67,50	82,08
I0805	CIMENTO PORTLAND	SEINFRA	KG	965,00000000	0,56	204,40
TOTAL MATERIAL:					286,48	
VALOR:					441,98	

95317 - CURSO DE CAPACITAÇÃO PARA AUXILIAR DE ENCANADOR OU BOMBEIRO HIDRÁULICO (ENCARGOS COMPLEMENTARES) - HORISTA (H)

MAO DE OBRA	FONTE	UNID	COEFICIENTE	PREÇO UNITÁRIO	TOTAL	
00000246	AUXILIAR DE ENCANADOR OU BOMBEIRO HIDRAULICO	SINAPI	H	0,01280000	9,10	0,12
TOTAL MAO DE OBRA:					0,12	
VALOR:					0,11	

88248 - AUXILIAR DE ENCANADOR OU BOMBEIRO HIDRÁULICO COM ENCARGOS COMPLEMENTARES (H)

MAO DE OBRA	FONTE	UNID	COEFICIENTE	PREÇO UNITÁRIO	TOTAL	
00000246	AUXILIAR DE ENCANADOR OU BOMBEIRO HIDRAULICO	SINAPI	H	1,00000000	9,10	9,10
TOTAL MAO DE OBRA:					9,10	

ENCARGOS COMPLEMENTARES	FONTE	UNID	COEFICIENTE	PREÇO UNITÁRIO	TOTAL	
00037370	ALIMENTACAO - HORISTA (COLETADO CAIXA)	SINAPI	H	1,00000000	2,55	2,55

Francisco Antônio dos Santos
Eng. Civil - CREA 05500

00037371	TRANSPORTE - HORISTA (COLETADO CAIXA)	SINAPI	H	1,00000000	0,88	0,88
00037372	EXAMES - HORISTA (COLETADO CAIXA)	SINAPI	H	1,00000000	0,55	0,55
00037373	SEGURO - HORISTA (COLETADO CAIXA)	SINAPI	H	1,00000000	0,06	0,06
00043461	FERRAMENTAS - FAMILIA ENCANADOR - HORISTA (ENCARGOS COMPLEMENTARES - COLETADO CAIXA)	SINAPI	H	1,00000000	0,28	0,28
00043485	EPI - FAMILIA ENCANADOR - HORISTA (ENCARGOS COMPLEMENTARES - COLETADO CAIXA)	SINAPI	H	1,00000000	0,80	0,80
TOTAL ENCARGOS COMPLEMENTARES:						5,12

SERVICO	FONTE	UNID	COEFICIENTE	PREÇO UNITÁRIO	TOTAL	
95317	CURSO DE CAPACITAÇÃO PARA AUXILIAR DE ENCANADOR OU BOMBEIRO HIDRÁULICO (ENCARGOS COMPLEMENTARES) - HORISTA	SINAPI	H	1,00000000	0,11	0,11
TOTAL SERVICIO:					0,11	
VALOR:					14,33	

MAO DE OBRA	FONTE	UNID	COEFICIENTE	PREÇO UNITÁRIO	TOTAL	
00002696	ENCANADOR OU BOMBEIRO HIDRAULICO	SINAPI	H	0,01280000	12,85	0,16
TOTAL MAO DE OBRA:					0,16	
VALOR:					0,16	

MAO DE OBRA	FONTE	UNID	COEFICIENTE	PREÇO UNITÁRIO	TOTAL	
00002696	ENCANADOR OU BOMBEIRO HIDRAULICO	SINAPI	H	1,00000000	12,85	12,85
TOTAL MAO DE OBRA:					12,85	

ENCARGOS COMPLEMENTARES	FONTE	UNID	COEFICIENTE	PREÇO UNITÁRIO	TOTAL	
00037370	ALIMENTACAO - HORISTA (COLETADO CAIXA)	SINAPI	H	1,00000000	2,55	2,55
00037371	TRANSPORTE - HORISTA (COLETADO CAIXA)	SINAPI	H	1,00000000	0,88	0,88
00037372	EXAMES - HORISTA (COLETADO CAIXA)	SINAPI	H	1,00000000	0,55	0,55
00037373	SEGURO - HORISTA (COLETADO CAIXA)	SINAPI	H	1,00000000	0,06	0,06
00043461	FERRAMENTAS - FAMILIA ENCANADOR - HORISTA (ENCARGOS COMPLEMENTARES - COLETADO CAIXA)	SINAPI	H	1,00000000	0,28	0,28
00043485	EPI - FAMILIA ENCANADOR - HORISTA (ENCARGOS COMPLEMENTARES - COLETADO CAIXA)	SINAPI	H	1,00000000	0,80	0,80
TOTAL ENCARGOS COMPLEMENTARES:						5,12

SERVICO	FONTE	UNID	COEFICIENTE	PREÇO UNITÁRIO	TOTAL	
95335	CURSO DE CAPACITAÇÃO PARA ENCANADOR OU BOMBEIRO HIDRÁULICO (ENCARGOS COMPLEMENTARES) - HORISTA	SINAPI	H	1,00000000	0,16	0,16
TOTAL SERVICIO:					0,16	
VALOR:					18,13	

MAO DE OBRA	FONTE	UNID	COEFICIENTE	PREÇO UNITÁRIO	TOTAL	
00006111	SERVENTE DE OBRAS	SINAPI	H	0,01510000	9,19	0,14
TOTAL MAO DE OBRA:					0,14	
VALOR:					0,13	

MAO DE OBRA	FONTE	UNID	COEFICIENTE	PREÇO UNITÁRIO	TOTAL	
00006111	SERVENTE DE OBRAS	SINAPI	H	1,00000000	9,19	9,19
TOTAL MAO DE OBRA:					9,19	
ENCARGOS COMPLEMENTARES	FONTE	UNID	COEFICIENTE	PREÇO UNITÁRIO	TOTAL	
00037370	ALIMENTACAO - HORISTA (COLETADO CAIXA)	SINAPI	H	1,00000000	2,55	2,55
00037371	TRANSPORTE - HORISTA (COLETADO CAIXA)	SINAPI	H	1,00000000	0,88	0,88
00037372	EXAMES - HORISTA (COLETADO CAIXA)	SINAPI	H	1,00000000	0,55	0,55
00037373	SEGURO - HORISTA (COLETADO CAIXA)	SINAPI	H	1,00000000	0,06	0,06
00043467	FERRAMENTAS - FAMILIA SERVENTE - HORISTA (ENCARGOS COMPLEMENTARES - COLETADO CAIXA)	SINAPI	H	1,00000000	0,41	0,41
00043491	EPI - FAMILIA SERVENTE - HORISTA (ENCARGOS COMPLEMENTARES - COLETADO CAIXA)	SINAPI	H	1,00000000	1,01	1,01
TOTAL ENCARGOS COMPLEMENTARES:						5,48

SERVICO	FONTE	UNID	COEFICIENTE	PREÇO UNITÁRIO	TOTAL	
95378	CURSO DE CAPACITAÇÃO PARA SERVENTE (ENCARGOS COMPLEMENTARES) - HORISTA	SINAPI	H	1,00000000	0,13	0,13
TOTAL SERVICIO:					0,13	
VALOR:					14,78	

MAO DE OBRA	FONTE	UNID	COEFICIENTE	PREÇO UNITÁRIO	TOTAL	
00000247	AJUDANTE DE ELETRICISTA	SINAPI	H	0,02680000	9,02	0,24
TOTAL MAO DE OBRA:					0,24	

Francisco Antônio dos Santos
Eng Civil CREA 8550-D



88247 - AUXILIAR DE ELETRICISTA COM ENCARGOS COMPLEMENTARES (H)

MAO DE OBRA		FONTES	UNID	COEFICIENTE	PREÇO UNITÁRIO	TOTAL
0000247	AJUDANTE DE ELETRICISTA	SINAPI	H	1,00000000	9,02	9,02
TOTAL MAO DE OBRA:						9,02
ENCARGOS COMPLEMENTARES		FONTES	UNID	COEFICIENTE	PREÇO UNITÁRIO	TOTAL
00037370	ALIMENTACAO - HORISTA (COLETADO CAIXA)	SINAPI	H	1,00000000	2,55	2,55
00037371	TRANSPORTE - HORISTA (COLETADO CAIXA)	SINAPI	H	1,00000000	0,88	0,88
00037372	EXAMES - HORISTA (COLETADO CAIXA)	SINAPI	H	1,00000000	0,55	0,55
00037373	SEGURO - HORISTA (COLETADO CAIXA)	SINAPI	H	1,00000000	0,06	0,06
00043460	FERRAMENTAS - FAMILIA ELETRICISTA - HORISTA (ENCARGOS COMPLEMENTARES - COLETADO CAIXA)	SINAPI	H	1,00000000	0,62	0,62
00043484	EPI - FAMILIA ELETRICISTA - HORISTA (ENCARGOS COMPLEMENTARES - COLETADO CAIXA)	SINAPI	H	1,00000000	0,91	0,91
TOTAL ENCARGOS COMPLEMENTARES:						5,57
SERVICO		FONTES	UNID	COEFICIENTE	PREÇO UNITÁRIO	TOTAL
95316	CURSO DE CAPACITAÇÃO PARA AUXILIAR DE ELETRICISTA (ENCARGOS COMPLEMENTARES) - HORISTA	SINAPI	H	1,00000000	0,23	0,23
TOTAL SERVICOS:						0,23
VALOR:						14,82

95332 - CURSO DE CAPACITAÇÃO PARA ELETRICISTA (ENCARGOS COMPLEMENTARES) - HORISTA (H)

MAO DE OBRA		FONTES	UNID	COEFICIENTE	PREÇO UNITÁRIO	TOTAL
00002436	ELETRICISTA	SINAPI	H	0,02660000	12,85	0,34
TOTAL MAO DE OBRA:						0,34
VALOR:						0,34

88264 - ELETRICISTA COM ENCARGOS COMPLEMENTARES (H)

MAO DE OBRA		FONTES	UNID	COEFICIENTE	PREÇO UNITÁRIO	TOTAL
00002436	ELETRICISTA	SINAPI	H	1,00000000	12,85	12,85
TOTAL MAO DE OBRA:						12,85
ENCARGOS COMPLEMENTARES		FONTES	UNID	COEFICIENTE	PREÇO UNITÁRIO	TOTAL
00037370	ALIMENTACAO - HORISTA (COLETADO CAIXA)	SINAPI	H	1,00000000	2,55	2,55
00037371	TRANSPORTE - HORISTA (COLETADO CAIXA)	SINAPI	H	1,00000000	0,88	0,88
00037372	EXAMES - HORISTA (COLETADO CAIXA)	SINAPI	H	1,00000000	0,55	0,55
00037373	SEGURO - HORISTA (COLETADO CAIXA)	SINAPI	H	1,00000000	0,06	0,06
00043460	FERRAMENTAS - FAMILIA ELETRICISTA - HORISTA (ENCARGOS COMPLEMENTARES - COLETADO CAIXA)	SINAPI	H	1,00000000	0,62	0,62
00043484	EPI - FAMILIA ELETRICISTA - HORISTA (ENCARGOS COMPLEMENTARES - COLETADO CAIXA)	SINAPI	H	1,00000000	0,91	0,91
TOTAL ENCARGOS COMPLEMENTARES:						5,57
SERVICO		FONTES	UNID	COEFICIENTE	PREÇO UNITÁRIO	TOTAL
95332	CURSO DE CAPACITAÇÃO PARA ELETRICISTA (ENCARGOS COMPLEMENTARES) - HORISTA	SINAPI	H	1,00000000	0,34	0,34
TOTAL SERVICOS:						0,34
VALOR:						18,76

C4430 - ARGAMASSA DE CIMENTO E AREIA PEN. TRAÇO 1:6 (M3)

MAO DE OBRA		FONTES	UNID	COEFICIENTE	PREÇO UNITÁRIO	TOTAL
12543	SERVENTE	SEINFRA	H	32,45000000	15,55	504,60
TOTAL MAO DE OBRA:						504,60
MATERIAL		FONTES	UNID	COEFICIENTE	PREÇO UNITÁRIO	TOTAL
10109	AREIA MEDIA	SEINFRA	M3	1,21600000	67,50	82,08
10805	CIMENTO PORTLAND	SEINFRA	KG	243,00000000	0,55	136,08
TOTAL MATERIAL:						218,16
VALOR:						722,76

C0165 - ARGAMASSA DE CIMENTO E AREIA PEN. TRAÇO 1:4 (M3)

MAO DE OBRA		FONTES	UNID	COEFICIENTE	PREÇO UNITÁRIO	TOTAL
12543	SERVENTE	SEINFRA	H	32,45000000	15,55	504,60
TOTAL MAO DE OBRA:						504,60
MATERIAL		FONTES	UNID	COEFICIENTE	PREÇO UNITÁRIO	TOTAL
10109	AREIA MEDIA	SEINFRA	M3	1,21600000	67,50	82,08
10805	CIMENTO PORTLAND	SEINFRA	KG	365,00000000	0,56	204,40
TOTAL MATERIAL:						286,48
VALOR:						791,08

C4421 - FORRAMENTO DE MADEIRA L = 15 cm (CJ)

MAO DE OBRA		FORTE	UNID	COEFICIENTE	PREÇO UNITÁRIO	TOTAL
I0041	AJUDANTE DE CARPINTEIRO	SEINFRA	H	0,50000000	16,77	8,39
I0498	CARPINTEIRO	SEINFRA	H	0,50000000	20,77	10,39
I2391	PEDREIRO	SEINFRA	H	1,40000000	20,77	29,08
I2543	SERVENTE	SEINFRA	H	1,40000000	15,55	21,77
TOTAL MAO DE OBRA:						68,63

MATERIAL		FORTE	UNID	COEFICIENTE	PREÇO UNITÁRIO	TOTAL
I0109	AREIA MEDIA	SEINFRA	M3	0,01060000	67,50	0,72
I0209	BATENTE DE PEROBA (MADEIRA DE 1A QUALIDADE) PARA PORTA 1FL.	SEINFRA	UN	1,00000000	164,28	164,28
I0441	CAL HIDRATADA	SEINFRA	KG	1,72000000	1,10	1,89
I1590	PARAFUSO PARA MADEIRA DE 80MM	SEINFRA	UN	12,00000000	0,27	3,24
I1724	PREGO	SEINFRA	KG	0,20000000	15,54	3,11
I1919	TACO PARA FIXAÇÃO DE BATENTE/RODAPÉ	SEINFRA	UN	6,00000000	1,38	8,28
I8269	FORRAMENTO DE MADEIRA L = 15 cm	SEINFRA	M	5,10000000	22,55	115,01
TOTAL MATERIAL:						296,53
VALOR:						366,14

C4422 - ALIZAR DE MADEIRA L= 5 cm (1 FACE) (CJ)

MAO DE OBRA		FORTE	UNID	COEFICIENTE	PREÇO UNITÁRIO	TOTAL
I0041	AJUDANTE DE CARPINTEIRO	SEINFRA	H	0,35000000	16,77	5,87
I0498	CARPINTEIRO	SEINFRA	H	0,35000000	20,77	7,27
TOTAL MAO DE OBRA:						13,14

MATERIAL		FORTE	UNID	COEFICIENTE	PREÇO UNITÁRIO	TOTAL
I1724	PREGO	SEINFRA	KG	0,10000000	15,54	1,55
I8268	ALIZAR DE MADEIRA L = 5 cm	SEINFRA	M	5,20000000	4,54	23,61
TOTAL MATERIAL:						25,16
VALOR:						38,30

C4427 - PORTA TIPO PARANÁ (0,80 x 2,10 m), C/ FERRAGENS (UN)

MAO DE OBRA		FORTE	UNID	COEFICIENTE	PREÇO UNITÁRIO	TOTAL
I0041	AJUDANTE DE CARPINTEIRO	SEINFRA	H	2,55000000	16,77	42,78
I0498	CARPINTEIRO	SEINFRA	H	2,55000000	20,77	52,96
TOTAL MAO DE OBRA:						95,72

MATERIAL		FORTE	UNID	COEFICIENTE	PREÇO UNITÁRIO	TOTAL
I1027	DOBRADIÇA 3"X2 1/2" CROMADA	SEINFRA	UN	3,00000000	19,67	59,01
I1154	FECHADURA COMPLETA PARA PORTA EXTERNA	SEINFRA	UN	1,00000000	52,50	52,50
I8273	PORTA PARANÁ (0,80 x 2,10 m)	SEINFRA	UN	1,00000000	130,11	130,11
TOTAL MATERIAL:						241,62
VALOR:						337,35

95371 - CURSO DE CAPACITAÇÃO PARA PEDREIRO (ENCARGOS COMPLEMENTARES) - HORISTA (H)

MAO DE OBRA		FORTE	UNID	COEFICIENTE	PREÇO UNITÁRIO	TOTAL
00004750	PEDREIRO	SINAPI	H	0,01510000	12,85	0,19
TOTAL MAO DE OBRA:						0,19
VALOR:						0,19

88309 - PEDREIRO COM ENCARGOS COMPLEMENTARES (H)

MAO DE OBRA		FORTE	UNID	COEFICIENTE	PREÇO UNITÁRIO	TOTAL
00004750	PEDREIRO	SINAPI	H	1,00000000	12,85	12,85
TOTAL MAO DE OBRA:						12,85

ENCARGOS COMPLEMENTARES		FORTE	UNID	COEFICIENTE	PREÇO UNITÁRIO	TOTAL
00037370	ALIMENTACAO - HORISTA (COLETADO CAIXA)	SINAPI	H	1,00000000	2,55	2,55
00037371	TRANSPORTE - HORISTA (COLETADO CAIXA)	SINAPI	H	1,00000000	0,88	0,88
00037372	EXAMES - HORISTA (COLETADO CAIXA)	SINAPI	H	1,00000000	0,55	0,55
00037373	SEGURO - HORISTA (COLETADO CAIXA)	SINAPI	H	1,00000000	0,06	0,06
00043465	FERRAMENTAS - FAMILIA PEDREIRO - HORISTA (ENCARGOS COMPLEMENTARES - COLETADO CAIXA)	SINAPI	H	1,00000000	0,58	0,58
00043489	EPI - FAMILIA PEDREIRO - HORISTA (ENCARGOS COMPLEMENTARES - COLETADO CAIXA)	SINAPI	H	1,00000000	0,95	0,95
TOTAL ENCARGOS COMPLEMENTARES:						5,57

SERVICO		FORTE	UNID	COEFICIENTE	PREÇO UNITÁRIO	TOTAL
95371	CURSO DE CAPACITAÇÃO PARA PEDREIRO (ENCARGOS COMPLEMENTARES) - HORISTA	SINAPI	H	1,00000000	0,19	0,19
TOTAL SERVICO:						0,19
VALOR:						18,61

88627 - ARGAMASSA TRAÇO 1:0,5:4,5 (EM VOLUME DE CIMENTO, CAL E AREIA MEDIA UMIDA) PARA ASSENTAMENTO DE ALVENARIA, PREPARO MANUAL.
AF_08/2019 (M3)

Francisco Antônio dos Santos
Eng. Civil - CREA 000000000

MATERIAL		FONTE	UNID	COEFICIENTE	PREÇO UNITÁRIO	TOTAL
00000370	AREIA MEDIA - POSTO JAZIDA/FORNECEDOR (RETIRADO NA JAZIDA, SEM TRANSPORTE)	SINAPI	M3	1,13000000	90,00	101,70
00001106	CAL HIDRATADA CH-I PARA ARGAMASSAS	SINAPI	KG	75,47000000	0,65	49,06
00001379	CIMENTO PORTLAND COMPOSTO CP II-32	SINAPI	KG	339,62000000	0,56	190,19
TOTAL MATERIAL:						340,95
SERVICO		FONTE	UNID	COEFICIENTE	PREÇO UNITÁRIO	TOTAL
88316	SERVENTE COM ENCARGOS COMPLEMENTARES	SINAPI	H	8,78000000	14,78	129,77
TOTAL SERVICOS:						129,77
VALOR:						470,69

95344 - CURSO DE CAPACITAÇÃO PARA MONTADOR DE ESTRUTURA METÁLICA (ENCARGOS COMPLEMENTARES) - HORISTA (H)						
MAO DE OBRA		FONTE	UNID	COEFICIENTE	PREÇO UNITÁRIO	TOTAL
00025957	MONTADOR DE ESTRUTURAS METALICAS	SINAPI	H	0,00820000	10,62	0,09
TOTAL MAO DE OBRA:						0,09
VALOR:						0,08

88278 - MONTADOR DE ESTRUTURA METÁLICA COM ENCARGOS COMPLEMENTARES (H)						
MAO DE OBRA		FONTE	UNID	COEFICIENTE	PREÇO UNITÁRIO	TOTAL
00025957	MONTADOR DE ESTRUTURAS METALICAS	SINAPI	H	1,00000000	10,62	10,62
TOTAL MAO DE OBRA:						10,62
ENCARGOS COMPLEMENTARES		FONTE	UNID	COEFICIENTE	PREÇO UNITÁRIO	TOTAL
00037370	ALIMENTACAO - HORISTA (COLETADO CAIXA)	SINAPI	H	1,00000000	2,55	2,55
00037371	TRANSPORTE - HORISTA (COLETADO CAIXA)	SINAPI	H	1,00000000	0,88	0,88
00037372	EXAMES - HORISTA (COLETADO CAIXA)	SINAPI	H	1,00000000	0,55	0,55
00037373	SEGURO - HORISTA (COLETADO CAIXA)	SINAPI	H	1,00000000	0,06	0,06
00043464	FERRAMENTAS - FAMILIA OPERADOR ESCAVADEIRA - HORISTA (ENCARGOS COMPLEMENTARES - COLETADO CAIXA)	SINAPI	H	1,00000000	0,01	0,01
00043488	EPI - FAMILIA OPERADOR ESCAVADEIRA - HORISTA (ENCARGOS COMPLEMENTARES - COLETADO CAIXA)	SINAPI	H	1,00000000	0,63	0,63
TOTAL ENCARGOS COMPLEMENTARES:						4,68

SERVICO		FONTE	UNID	COEFICIENTE	PREÇO UNITÁRIO	TOTAL
95344	CURSO DE CAPACITAÇÃO PARA MONTADOR DE ESTRUTURA METÁLICA (ENCARGOS COMPLEMENTARES) - HORISTA	SINAPI	H	1,00000000	0,08	0,08
TOTAL SERVICOS:						0,08
VALOR:						15,38

95359 - CURSO DE CAPACITAÇÃO PARA OPERADOR DE GUINDASTE (ENCARGOS COMPLEMENTARES) - HORISTA (H)						
MAO DE OBRA		FONTE	UNID	COEFICIENTE	PREÇO UNITÁRIO	TOTAL
00004254	OPERADOR DE GUINDASTE	SINAPI	H	0,01170000	11,58	0,14
TOTAL MAO DE OBRA:						0,14
VALOR:						0,13

88296 - OPERADOR DE GUINDASTE COM ENCARGOS COMPLEMENTARES (H)						
MAO DE OBRA		FONTE	UNID	COEFICIENTE	PREÇO UNITÁRIO	TOTAL
00004254	OPERADOR DE GUINDASTE	SINAPI	H	1,00000000	11,58	11,58
TOTAL MAO DE OBRA:						11,58
ENCARGOS COMPLEMENTARES		FONTE	UNID	COEFICIENTE	PREÇO UNITÁRIO	TOTAL
00037370	ALIMENTACAO - HORISTA (COLETADO CAIXA)	SINAPI	H	1,00000000	2,55	2,55
00037371	TRANSPORTE - HORISTA (COLETADO CAIXA)	SINAPI	H	1,00000000	0,88	0,88
00037372	EXAMES - HORISTA (COLETADO CAIXA)	SINAPI	H	1,00000000	0,55	0,55
00037373	SEGURO - HORISTA (COLETADO CAIXA)	SINAPI	H	1,00000000	0,06	0,06
00043464	FERRAMENTAS - FAMILIA OPERADOR ESCAVADEIRA - HORISTA (ENCARGOS COMPLEMENTARES - COLETADO CAIXA)	SINAPI	H	1,00000000	0,01	0,01
00043488	EPI - FAMILIA OPERADOR ESCAVADEIRA - HORISTA (ENCARGOS COMPLEMENTARES - COLETADO CAIXA)	SINAPI	H	1,00000000	0,63	0,63
TOTAL ENCARGOS COMPLEMENTARES:						4,68

SERVICO		FONTE	UNID	COEFICIENTE	PREÇO UNITÁRIO	TOTAL
95359	CURSO DE CAPACITAÇÃO PARA OPERADOR DE GUINDASTE (ENCARGOS COMPLEMENTARES) - HORISTA	SINAPI	H	1,00000000	0,13	0,13
TOTAL SERVICOS:						0,13
VALOR:						16,39

93283 - GUINDASTE HIDRAULICO AUTOPROPULIDO, COM LANÇA TELESCOPICA 40 M, CAPACIDADE MAXIMA 60 T, POTENCIA 260 KW - DEPRECIACAO. AF_03/2016 (H)						
EQUIPAMENTO		FONTE	UNID	COEFICIENTE	PREÇO UNITÁRIO	TOTAL
00025954	GUINDASTE HIDRAULICO AUTOPROPULIDO, COM LANCA TELESCOPICA 40 M, CAPACIDADE MAXIMA 60 T, POTENCIA 260 KW, TRACA 6 X 6	SINAPI	UN	0,00004000	1.390.644,73	55,63
TOTAL EQUIPAMENTO:						55,63
VALOR:						55,62

Francisco Antonio dos Santos
Eng Civil - CREA 8550-D

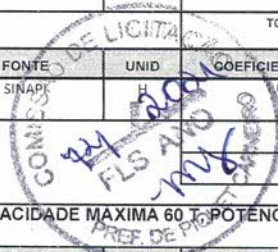

93284 - GUINDASTE HIDRÁULICO AUTOPROPELIDO, COM LANÇA TELESCÓPICA 40 M, CAPACIDADE MÁXIMA 60 T, POTÊNCIA 260 KW - JUROS. AF_03/2016 (H)

EQUIPAMENTO	FONTE	UNID	COEFICIENTE	PREÇO UNITÁRIO	TOTAL	
00025954	GUINDASTE HIDRAULICO AUTOPROPELIDO, COM LANCA TELESCOPICA 40 M, CAPACIDADE MAXIMA 60 T, POTENCIA 260 KW, TRACAO 6 X 6	SINAPI	UN	0,00000760	1.390.644,73	10,57
TOTAL EQUIPAMENTO:					10,57	
VALOR:					10,56	

93285 - GUINDASTE HIDRAULICO AUTOPROPELIDO, COM LANÇA TELESCÓPICA 40 M, CAPACIDADE MAXIMA 60 T, POTENCIA 260 KW - MANUTENÇÃO. AF_03/2016 (H)

EQUIPAMENTO	FONTE	UNID	COEFICIENTE	PREÇO UNITÁRIO	TOTAL	
00025954	GUINDASTE HIDRAULICO AUTOPROPELIDO, COM LANCA TELESCOPICA 40 M, CAPACIDADE MAXIMA 60 T, POTENCIA 260 KW, TRACAO 6 X 6	SINAPI	UN	0,00006430	1.390.644,73	89,42
TOTAL EQUIPAMENTO:					89,42	
VALOR:					89,41	

93286 - GUINDASTE HIDRAULICO AUTOPROPELIDO, COM LANÇA TELESCÓPICA 40 M, CAPACIDADE MAXIMA 60 T, POTENCIA 260 KW - MATERIAIS NA OPERAÇÃO. AF_03/2016 (H)

GERAL	FONTE	UNID	COEFICIENTE	PREÇO UNITÁRIO	TOTAL	
00002705	ENERGIA ELETRICA ATE 2000 KWH INDUSTRIAL, SEM DEMANDA	SINAPI	KW/H	221,00000000	0,70	154,70
TOTAL GERAL:					154,70	
VALOR:					154,70	

93296 - GUINDASTE HIDRAULICO AUTOPROPELIDO, COM LANÇA TELESCÓPICA 40 M, CAPACIDADE MAXIMA 60 T, POTENCIA 260 KW - IMPOSTOS E SEGUROS. AF_03/2016 (H)

EQUIPAMENTO	FONTE	UNID	COEFICIENTE	PREÇO UNITÁRIO	TOTAL	
00025954	GUINDASTE HIDRAULICO AUTOPROPELIDO, COM LANCA TELESCOPICA 40 M, CAPACIDADE MAXIMA 60 T, POTENCIA 260 KW, TRACAO 6 X 6	SINAPI	UN	0,00000280	1.390.644,73	3,89
TOTAL EQUIPAMENTO:					3,89	
VALOR:					3,89	

93287 - GUINDASTE HIDRAULICO AUTOPROPELIDO, COM LANÇA TELESCÓPICA 40 M, CAPACIDADE MAXIMA 60 T, POTENCIA 260 KW - CHP DIURNO. AF_03/2016 (CHP)

SERVICO	FONTE	UNID	COEFICIENTE	PREÇO UNITÁRIO	TOTAL	
88296	OPERADOR DE GUINDASTE COM ENCARGOS COMPLEMENTARES	SINAPI	H	1,00000000	16,39	16,39
93283	GUINDASTE HIDRÁULICO AUTOPROPELIDO, COM LANÇA TELESCÓPICA 40 M, CAPACIDADE MÁXIMA 60 T, POTÊNCIA 260 KW - DEPRECIÇÃO. AF_03/2016	SINAPI	H	1,00000000	55,62	55,62
93284	GUINDASTE HIDRÁULICO AUTOPROPELIDO, COM LANÇA TELESCÓPICA 40 M, CAPACIDADE MÁXIMA 60 T, POTÊNCIA 260 KW - JUROS. AF_03/2016	SINAPI	H	1,00000000	10,56	10,56
93285	GUINDASTE HIDRÁULICO AUTOPROPELIDO, COM LANÇA TELESCÓPICA 40 M, CAPACIDADE MÁXIMA 60 T, POTÊNCIA 260 KW - MANUTENÇÃO. AF_03/2016	SINAPI	H	1,00000000	89,41	89,41
93286	GUINDASTE HIDRÁULICO AUTOPROPELIDO, COM LANÇA TELESCÓPICA 40 M, CAPACIDADE MÁXIMA 60 T, POTÊNCIA 260 KW - MATERIAIS NA OPERAÇÃO. AF_03/2016	SINAPI	H	1,00000000	154,70	154,70
93296	GUINDASTE HIDRÁULICO AUTOPROPELIDO, COM LANÇA TELESCÓPICA 40 M, CAPACIDADE MÁXIMA 60 T, POTÊNCIA 260 KW - IMPOSTOS E SEGUROS. AF_03/2016	SINAPI	H	1,00000000	3,89	3,89
TOTAL SERVIÇO:					330,57	
VALOR:					330,57	

93288 - GUINDASTE HIDRAULICO AUTOPROPELIDO, COM LANÇA TELESCÓPICA 40 M, CAPACIDADE MAXIMA 60 T, POTENCIA 260 KW - CHI DIURNO. AF_03/2016 (CHI)

SERVICO	FONTE	UNID	COEFICIENTE	PREÇO UNITÁRIO	TOTAL	
88296	OPERADOR DE GUINDASTE COM ENCARGOS COMPLEMENTARES	SINAPI	H	1,00000000	16,39	16,39
93283	GUINDASTE HIDRÁULICO AUTOPROPELIDO, COM LANÇA TELESCÓPICA 40 M, CAPACIDADE MÁXIMA 60 T, POTÊNCIA 260 KW - DEPRECIÇÃO. AF_03/2016	SINAPI	H	1,00000000	55,62	55,62
93284	GUINDASTE HIDRÁULICO AUTOPROPELIDO, COM LANÇA TELESCÓPICA 40 M, CAPACIDADE MÁXIMA 60 T, POTÊNCIA 260 KW - JUROS. AF_03/2016	SINAPI	H	1,00000000	10,56	10,56
93296	GUINDASTE HIDRÁULICO AUTOPROPELIDO, COM LANÇA TELESCÓPICA 40 M, CAPACIDADE MÁXIMA 60 T, POTÊNCIA 260 KW - IMPOSTOS E SEGUROS. AF_03/2016	SINAPI	H	1,00000000	3,89	3,89
TOTAL SERVIÇO:					86,46	
VALOR:					86,46	

92256 - INSTALAÇÃO DE TESOURA (INTEIRA OU MEIA), EM AÇO, PARA VAOS MAIORES OU IGUAIS A 6,0 M E MENORES QUE 8,0 M, INCLUSO IÇAMENTO. AF_07/2019 (UN)

MATERIAL	FONTE	UNID	COEFICIENTE	PREÇO UNITÁRIO	TOTAL	
00011964	PARAFUSO DE ACO TIPO CHUMBADOR PARABOLT, DIAMETRO 3/8", COMPRIMENTO 75 MM	SINAPI	UN	12,00000000	1,65	19,80
TOTAL MATERIAL:					19,80	
SERVICO	FONTE	UNID	COEFICIENTE	PREÇO UNITÁRIO	TOTAL	
88278	MONTADOR DE ESTRUTURA METÁLICA COM ENCARGOS COMPLEMENTARES	SINAPI	H	4,07900000	15,38	62,74
88316	SERVENTE COM ENCARGOS COMPLEMENTARES	SINAPI	H	1,75200000	14,78	25,89
93287	GUINDASTE HIDRÁULICO AUTOPROPELIDO, COM LANÇA TELESCÓPICA 40 M, CAPACIDADE MÁXIMA 60 T, POTÊNCIA 260 KW - CHP DIURNO. AF_03/2016	SINAPI	CHP	0,11330000	330,57	37,45
93288	GUINDASTE HIDRÁULICO AUTOPROPELIDO, COM LANÇA TELESCÓPICA 40 M, CAPACIDADE MÁXIMA 60 T, POTÊNCIA 260 KW - CHI DIURNO. AF_03/2016	SINAPI	CHI	0,15700000	86,46	13,57

Francisco Antonio dos Santos
Eng Civil CREA 8550-D

TOTAL SERVIÇO:	139,65
VALOR:	159,44

95385 - CURSO DE CAPACITAÇÃO PARA TELHADISTA (ENCARGOS COMPLEMENTARES) - HORISTA (H)

MAO DE OBRA		FONTE	UNID	COEFICIENTE	PREÇO UNITÁRIO	TOTAL
00012869	TELHADOR	SINAPI	H	0,00820000	15,33	0,13
TOTAL MAO DE OBRA:						0,13
VALOR:						0,12

88323 - TELHADISTA COM ENCARGOS COMPLEMENTARES (H)

MAO DE OBRA		FONTE	UNID	COEFICIENTE	PREÇO UNITÁRIO	TOTAL
00012869	TELHADOR	SINAPI	H	1,00000000	15,33	15,33
TOTAL MAO DE OBRA:						15,33

ENCARGOS COMPLEMENTARES		FONTE	UNID	COEFICIENTE	PREÇO UNITÁRIO	TOTAL
00037370	ALIMENTACAO - HORISTA (COLETADO CAIXA)	SINAPI	H	1,00000000	2,55	2,55
00037371	TRANSPORTE - HORISTA (COLETADO CAIXA)	SINAPI	H	1,00000000	0,88	0,88
00037372	EXAMES - HORISTA (COLETADO CAIXA)	SINAPI	H	1,00000000	0,55	0,55
00037373	SEGURO - HORISTA (COLETADO CAIXA)	SINAPI	H	1,00000000	0,06	0,06
00043459	FERRAMENTAS - FAMILIA CARPINTEIRO DE FORMAS - HORISTA (ENCARGOS COMPLEMENTARES - COLETADO CAIXA)	SINAPI	H	1,00000000	0,38	0,38
00043483	EPI - FAMILIA CARPINTEIRO DE FORMAS - HORISTA (ENCARGOS COMPLEMENTARES - COLETADO CAIXA)	SINAPI	H	1,00000000	1,05	1,05
TOTAL ENCARGOS COMPLEMENTARES:						5,47

SERVICO		FONTE	UNID	COEFICIENTE	PREÇO UNITÁRIO	TOTAL
95385	CURSO DE CAPACITAÇÃO PARA TELHADISTA (ENCARGOS COMPLEMENTARES) - HORISTA	SINAPI	H	1,00000000	0,12	0,12
TOTAL SERVIÇO:						0,12
VALOR:						20,92

95358 - CURSO DE CAPACITAÇÃO PARA OPERADOR DE GUINCHO (ENCARGOS COMPLEMENTARES) - HORISTA (H)

MAO DE OBRA		FONTE	UNID	COEFICIENTE	PREÇO UNITÁRIO	TOTAL
00004253	OPERADOR DE GUINCHO OU GUINCHEIRO	SINAPI	H	0,01170000	11,58	0,14
TOTAL MAO DE OBRA:						0,14
VALOR:						0,13

88295 - OPERADOR DE GUINCHO COM ENCARGOS COMPLEMENTARES (H)

MAO DE OBRA		FONTE	UNID	COEFICIENTE	PREÇO UNITÁRIO	TOTAL
00004253	OPERADOR DE GUINCHO OU GUINCHEIRO	SINAPI	H	1,00000000	11,58	11,58
TOTAL MAO DE OBRA:						11,58

ENCARGOS COMPLEMENTARES		FONTE	UNID	COEFICIENTE	PREÇO UNITÁRIO	TOTAL
00037370	ALIMENTACAO - HORISTA (COLETADO CAIXA)	SINAPI	H	1,00000000	2,55	2,55
00037371	TRANSPORTE - HORISTA (COLETADO CAIXA)	SINAPI	H	1,00000000	0,88	0,88
00037372	EXAMES - HORISTA (COLETADO CAIXA)	SINAPI	H	1,00000000	0,55	0,55
00037373	SEGURO - HORISTA (COLETADO CAIXA)	SINAPI	H	1,00000000	0,06	0,06
00043464	FERRAMENTAS - FAMILIA OPERADOR ESCAVADEIRA - HORISTA (ENCARGOS COMPLEMENTARES - COLETADO CAIXA)	SINAPI	H	1,00000000	0,01	0,01
00043488	EPI - FAMILIA OPERADOR ESCAVADEIRA - HORISTA (ENCARGOS COMPLEMENTARES - COLETADO CAIXA)	SINAPI	H	1,00000000	0,63	0,63
TOTAL ENCARGOS COMPLEMENTARES:						4,68

SERVICO		FONTE	UNID	COEFICIENTE	PREÇO UNITÁRIO	TOTAL
95358	CURSO DE CAPACITAÇÃO PARA OPERADOR DE GUINCHO (ENCARGOS COMPLEMENTARES) - HORISTA	SINAPI	H	1,00000000	0,13	0,13
TOTAL SERVIÇO:						0,13
VALOR:						16,39

93277 - GUINCHO ELÉTRICO DE COLUNA, CAPACIDADE 400 KG, COM MOTO FREIO, MOTOR TRIFÁSICO DE 1,25 CV - DEPRECIÇÃO. AF_03/2016 (H)

EQUIPAMENTO		FONTE	UNID	COEFICIENTE	PREÇO UNITÁRIO	TOTAL
00036487	GUINCHO ELETRICO DE COLUNA, CAPACIDADE 400 KG, COM MOTO FREIO, MOTOR TRIFASico DE 1,25 CV	SINAPI	UN	0,00006400	4.851,16	0,31
TOTAL EQUIPAMENTO:						0,31
VALOR:						0,31

93278 - GUINCHO ELÉTRICO DE COLUNA, CAPACIDADE 400 KG, COM MOTO FREIO, MOTOR TRIFÁSICO DE 1,25 CV - JUROS. AF_03/2016 (H)

EQUIPAMENTO		FONTE	UNID	COEFICIENTE	PREÇO UNITÁRIO	TOTAL
00036487	GUINCHO ELETRICO DE COLUNA, CAPACIDADE 400 KG, COM MOTO FREIO, MOTOR TRIFASico DE 1,25 CV	SINAPI	UN	0,00000760	4.851,16	0,04
TOTAL EQUIPAMENTO:						0,04
VALOR:						0,03

93279 - GUINCHO ELÉTRICO DE COLUNA, CAPACIDADE 400 KG, COM MOTO FREIO, MOTOR TRIFÁSICO DE 1,25 CV - MANUTENÇÃO. AF_03/2016 (H)

Francisco Antônio dos Santos
Eng. Civil - CREA 000000000

EQUIPAMENTO	FONTES	UNID	COEFICIENTE	PREÇO UNITÁRIO	TOTAL	
00036487	GUINCHO ELÉTRICO DE COLUNA, CAPACIDADE 400 KG, COM MOTO FREIO, MOTOR TRIFÁSICO DE 1,25 CV	SINAPI	UN	0,00006000	4.851,16	0,29
TOTAL EQUIPAMENTO:					0,29	
VALOR:					0,29	

93280 - GUINCHO ELÉTRICO DE COLUNA, CAPACIDADE 400 KG, COM MOTO FREIO, MOTOR TRIFÁSICO DE 1,25 CV - MATERIAIS NA OPERAÇÃO. AF_03/2016 (H)						
GERAL	FONTES	UNID	COEFICIENTE	PREÇO UNITÁRIO	TOTAL	
00002705	ENERGIA ELÉTRICA ATE 2000 KWH INDUSTRIAL, SEM DEMANDA	SINAPI	KW/H	0,78000000	0,70	0,55
TOTAL GERAL:					0,55	
VALOR:					0,54	

93281 - GUINCHO ELÉTRICO DE COLUNA, CAPACIDADE 400 KG, COM MOTO FREIO, MOTOR TRIFÁSICO DE 1,25 CV - CHP DIURNO. AF_03/2016 (CHP)						
SERVICO	FONTES	UNID	COEFICIENTE	PREÇO UNITÁRIO	TOTAL	
88295	OPERADOR DE GUINCHO COM ENCARGOS COMPLEMENTARES	SINAPI	H	1,00000000	16,39	16,39
93277	GUINCHO ELÉTRICO DE COLUNA, CAPACIDADE 400 KG, COM MOTO FREIO, MOTOR TRIFÁSICO DE 1,25 CV - DEPRECIÇÃO. AF_03/2016	SINAPI	H	1,00000000	0,31	0,31
93278	GUINCHO ELÉTRICO DE COLUNA, CAPACIDADE 400 KG, COM MOTO FREIO, MOTOR TRIFÁSICO DE 1,25 CV - JUROS. AF_03/2016	SINAPI	H	1,00000000	0,03	0,03
93279	GUINCHO ELÉTRICO DE COLUNA, CAPACIDADE 400 KG, COM MOTO FREIO, MOTOR TRIFÁSICO DE 1,25 CV - MANUTENÇÃO. AF_03/2016	SINAPI	H	1,00000000	0,29	0,29
93280	GUINCHO ELÉTRICO DE COLUNA, CAPACIDADE 400 KG, COM MOTO FREIO, MOTOR TRIFÁSICO DE 1,25 CV - MATERIAIS NA OPERAÇÃO. AF_03/2016	SINAPI	H	1,00000000	0,54	0,54
TOTAL SERVIÇO:					17,56	
VALOR:					17,56	

93282 - GUINCHO ELÉTRICO DE COLUNA, CAPACIDADE 400 KG, COM MOTO FREIO, MOTOR TRIFÁSICO DE 1,25 CV - CHI DIURNO. AF_03/2016 (CHI)						
SERVICO	FONTES	UNID	COEFICIENTE	PREÇO UNITÁRIO	TOTAL	
88295	OPERADOR DE GUINCHO COM ENCARGOS COMPLEMENTARES	SINAPI	H	1,00000000	16,39	16,39
93277	GUINCHO ELÉTRICO DE COLUNA, CAPACIDADE 400 KG, COM MOTO FREIO, MOTOR TRIFÁSICO DE 1,25 CV - DEPRECIÇÃO. AF_03/2016	SINAPI	H	1,00000000	0,31	0,31
93278	GUINCHO ELÉTRICO DE COLUNA, CAPACIDADE 400 KG, COM MOTO FREIO, MOTOR TRIFÁSICO DE 1,25 CV - JUROS. AF_03/2016	SINAPI	H	1,00000000	0,03	0,03
TOTAL SERVIÇO:					16,73	
VALOR:					16,73	

C0840 - CONCRETO P/VIBR., FCK 15 MPa COM AGREGADO ADQUIRIDO (M3)						
EQUIPAMENTO	FONTES	UNID	COEFICIENTE	PREÇO UNITÁRIO	TOTAL	
I0682	BETONEIRA ELÉTRICA 580L (CHP)	SEINFRA	H	0,71400000	22,31	15,93
TOTAL EQUIPAMENTO:					15,93	
MAO DE OBRA	FONTES	UNID	COEFICIENTE	PREÇO UNITÁRIO	TOTAL	
I2543	SERVENTE	SEINFRA	H	6,00000000	15,55	93,30
TOTAL MAO DE OBRA:					93,30	
MATERIAL	FONTES	UNID	COEFICIENTE	PREÇO UNITÁRIO	TOTAL	
I0109	AREIA MEDIA	SEINFRA	M3	0,88720000	67,50	59,89
I0805	CIMENTO PORTLAND	SEINFRA	KG	294,00000000	0,56	164,64
I1605	PEDRISCO	SEINFRA	M3	0,83600000	73,90	61,78
TOTAL MATERIAL:					286,31	
VALOR:					395,54	

C1603 - LANÇAMENTO E APLICAÇÃO DE CONCRETO C/ ELEVAÇÃO (M3)						
MAO DE OBRA	FONTES	UNID	COEFICIENTE	PREÇO UNITÁRIO	TOTAL	
I2391	PEDREIRO	SEINFRA	H	5,00000000	20,77	103,85
I2543	SERVENTE	SEINFRA	H	8,00000000	15,55	124,40
TOTAL MAO DE OBRA:					228,25	
VALOR:					228,25	

95389 - CURSO DE CAPACITAÇÃO PARA OPERADOR DE BETONEIRA ESTACIONÁRIA/MISTURADOR (ENCARGOS COMPLEMENTARES) - HORISTA (H)						
MAO DE OBRA	FONTES	UNID	COEFICIENTE	PREÇO UNITÁRIO	TOTAL	
00037666	OPERADOR DE BETONEIRA ESTACIONARIA / MISTURADOR	SINAPI	H	9,00590000	11,10	0,07
TOTAL MAO DE OBRA:					0,07	
VALOR:					0,06	

88377 - OPERADOR DE BETONEIRA ESTACIONÁRIA/MISTURADOR COM ENCARGOS COMPLEMENTARES (H)						
ENCARGOS COMPLEMENTARES	FONTES	UNID	COEFICIENTE	PREÇO UNITÁRIO	TOTAL	
00037370	ALIMENTACAO - HORISTA (COLETADO CAIXA)	SINAPI	H	1,00000000	2,55	2,55
00037371	TRANSPORTE - HORISTA (COLETADO CAIXA)	SINAPI	H	1,00000000	0,88	0,88
00037372	EXAMES - HORISTA (COLETADO CAIXA)	SINAPI	H	1,00000000	0,55	0,55

COMISSÃO DE LICITAÇÃO
 27/03/2016
 FILEADO
 11/8
 DE PIQUET CARNEIRO
 Eng Civil CRE-9550-D

00037373	SEGURO - HORISTA (COLETADO CAIXA)	SINAPI	H	1,00000000	0,06	0,06
TOTAL ENCARGOS COMPLEMENTARES:						4,68
MAO DE OBRA		FONTE	UNID	COEFICIENTE	PREÇO UNITÁRIO	TOTAL
00037666	OPERADOR DE BETONEIRA ESTACIONARIA / MISTURADOR	SINAPI	H	1,00000000	11,10	11,10
TOTAL MAO DE OBRA:						11,10
ENCARGOS COMPLEMENTARES		FONTE	UNID	COEFICIENTE	PREÇO UNITÁRIO	TOTAL
00043464	FERRAMENTAS - FAMILIA OPERADOR ESCAVADEIRA - HORISTA (ENCARGOS COMPLEMENTARES - COLETADO CAIXA)	SINAPI	H	1,00000000	0,01	0,01
00043488	EPI - FAMILIA OPERADOR ESCAVADEIRA - HORISTA (ENCARGOS COMPLEMENTARES - COLETADO CAIXA)	SINAPI	H	1,00000000	0,63	0,63
TOTAL ENCARGOS COMPLEMENTARES:						4,68
SERVICO		FONTE	UNID	COEFICIENTE	PREÇO UNITÁRIO	TOTAL
95389	CURSO DE CAPACITAÇÃO PARA OPERADOR DE BETONEIRA ESTACIONÁRIA/MISTURADOR (ENCARGOS COMPLEMENTARES) - HORISTA	SINAPI	H	1,00000000	0,06	0,06
TOTAL SERVICOS:						0,06
VALOR:						15,84

89221 - BETONEIRA CAPACIDADE NOMINAL DE 600 L, CAPACIDADE DE MISTURA 360 L, MOTOR ELETRICO TRIFASICO POTENCIA DE 4 CV, SEM CARREGADOR - DEPRECIACÃO. AF 11/2014 (H)						
EQUIPAMENTO		FONTE	UNID	COEFICIENTE	PREÇO UNITÁRIO	TOTAL
00036397	BETONEIRA, CAPACIDADE NOMINAL 600 L, CAPACIDADE DE MISTURA 360L, MOTOR ELETRICO TRIFASICO 220/380V, POTENCIA 4CV, EXCLUSO CARREGADOR	SINAPI	UN	0,00006400	18.687,45	1,20
TOTAL EQUIPAMENTO:						1,20
VALOR:						1,19

89222 - BETONEIRA CAPACIDADE NOMINAL DE 600 L, CAPACIDADE DE MISTURA 360 L, MOTOR ELETRICO TRIFASICO POTENCIA DE 4 CV, SEM CARREGADOR - JUROS. AF 11/2014 (H)						
EQUIPAMENTO		FONTE	UNID	COEFICIENTE	PREÇO UNITÁRIO	TOTAL
00036397	BETONEIRA, CAPACIDADE NOMINAL 600 L, CAPACIDADE DE MISTURA 360L, MOTOR ELETRICO TRIFASICO 220/380V, POTENCIA 4CV, EXCLUSO CARREGADOR	SINAPI	UN	0,00007600	18.687,45	0,14
TOTAL EQUIPAMENTO:						0,14
VALOR:						0,14

89223 - BETONEIRA CAPACIDADE NOMINAL DE 600 L, CAPACIDADE DE MISTURA 360 L, MOTOR ELETRICO TRIFASICO POTENCIA DE 4 CV, SEM CARREGADOR - MANUTENÇÃO. AF 11/2014 (H)						
EQUIPAMENTO		FONTE	UNID	COEFICIENTE	PREÇO UNITÁRIO	TOTAL
00036397	BETONEIRA, CAPACIDADE NOMINAL 600 L, CAPACIDADE DE MISTURA 360L, MOTOR ELETRICO TRIFASICO 220/380V, POTENCIA 4CV, EXCLUSO CARREGADOR	SINAPI	UN	0,00006000	18.687,45	1,12
TOTAL EQUIPAMENTO:						1,12
VALOR:						1,12

89224 - BETONEIRA CAPACIDADE NOMINAL DE 600 L, CAPACIDADE DE MISTURA 360 L, MOTOR ELETRICO TRIFASICO POTENCIA DE 4 CV, SEM CARREGADOR - MATERIAIS NA OPERAÇÃO. AF 11/2014 (H)						
GERAL		FONTE	UNID	COEFICIENTE	PREÇO UNITÁRIO	TOTAL
00002705	ENERGIA ELETRICA ATÉ 2000 KWH INDUSTRIAL, SEM DEMANDA	SINAPI	KW/H	2,50000000	0,70	1,75
TOTAL GERAL:						1,75
VALOR:						1,75

89225 - BETONEIRA CAPACIDADE NOMINAL DE 600 L, CAPACIDADE DE MISTURA 360 L, MOTOR ELETRICO TRIFASICO POTENCIA DE 4 CV, SEM CARREGADOR - CHP DIURNO. AF 11/2014 (CHP)						
SERVICO		FONTE	UNID	COEFICIENTE	PREÇO UNITÁRIO	TOTAL
89221	BETONEIRA CAPACIDADE NOMINAL DE 600 L, CAPACIDADE DE MISTURA 360 L, MOTOR ELÉTRICO TRIFÁSICO POTÊNCIA DE 4 CV, SEM CARREGADOR - DEPRECIACÃO. AF_11/2014	SINAPI	H	1,00000000	1,19	1,19
89222	BETONEIRA CAPACIDADE NOMINAL DE 600 L, CAPACIDADE DE MISTURA 360 L, MOTOR ELÉTRICO TRIFÁSICO POTÊNCIA DE 4 CV, SEM CARREGADOR - JUROS. AF_11/2014	SINAPI	H	1,00000000	0,14	0,14
89223	BETONEIRA CAPACIDADE NOMINAL DE 600 L, CAPACIDADE DE MISTURA 360 L, MOTOR ELÉTRICO TRIFÁSICO POTÊNCIA DE 4 CV, SEM CARREGADOR - MANUTENÇÃO. AF_11/2014	SINAPI	H	1,00000000	1,12	1,12
89224	BETONEIRA CAPACIDADE NOMINAL DE 600 L, CAPACIDADE DE MISTURA 360 L, MOTOR ELÉTRICO TRIFÁSICO POTÊNCIA DE 4 CV, SEM CARREGADOR - MATERIAIS NA OPERAÇÃO. AF_11/2014	SINAPI	H	1,00000000	1,75	1,75
TOTAL SERVICOS:						4,20
VALOR:						4,20

89226 - BETONEIRA CAPACIDADE NOMINAL DE 600 L, CAPACIDADE DE MISTURA 360 L, MOTOR ELETRICO TRIFASICO POTENCIA DE 4 CV, SEM CARREGADOR - CHI DIURNO. AF 11/2014 (CHI)						
SERVICO		FONTE	UNID	COEFICIENTE	PREÇO UNITÁRIO	TOTAL
89221	BETONEIRA CAPACIDADE NOMINAL DE 600 L, CAPACIDADE DE MISTURA 360 L, MOTOR ELÉTRICO TRIFÁSICO POTÊNCIA DE 4 CV, SEM CARREGADOR - DEPRECIACÃO. AF_11/2014	SINAPI	H	1,00000000	1,19	1,19
89222	BETONEIRA CAPACIDADE NOMINAL DE 600 L, CAPACIDADE DE MISTURA 360 L, MOTOR ELÉTRICO TRIFÁSICO POTÊNCIA DE 4 CV, SEM CARREGADOR - JUROS. AF_11/2014	SINAPI	H	1,00000000	0,14	0,14
TOTAL SERVICOS:						1,33
VALOR:						1,33

94968 - CONCRETO MAGRO PARA LASTRO, TRAÇO 1:4,5:4,5 (CIMENTO/ AREIA MÉDIA/ BRITA 1) - PREPARO MECÂNICO COM BETONEIRA 600 L. AF_07/2016 (M3)						
--	--	--	--	--	--	--



Francisco Antonio dos Santos
Enq. Civil - CREA 8550.D

MATERIAL		FONTE	UNID	COEFICIENTE	PREÇO UNITÁRIO	TOTAL
00000370	AREIA MEDIA - POSTO JAZIDA/FORNECEDOR (RETIRADO NA JAZIDA, SEM TRANSPORTE)	SINAPI	M3	0,83200000	90,00	74,88
00001379	CIMENTO PORTLAND COMPOSTO CP II-32	SINAPI	KG	213,45000000	0,56	119,53
00004721	PEDRA BRITADA N. 1 (9,5 a 19 MM) POSTO PEDREIRA/FORNECEDOR, SEM FRETE	SINAPI	M3	0,58200000	64,01	37,25
TOTAL MATERIAL:						231,66
SERVICO		FONTE	UNID	COEFICIENTE	PREÇO UNITÁRIO	TOTAL
88316	SERVENTE COM ENCARGOS COMPLEMENTARES	SINAPI	H	2,11000000	14,78	31,19
88377	OPERADOR DE BETONEIRA ESTACIONÁRIA/MISTURADOR COM ENCARGOS COMPLEMENTARES	SINAPI	H	1,33000000	15,84	21,07
89225	BETONEIRA CAPACIDADE NOMINAL DE 600 L, CAPACIDADE DE MISTURA 360 L, MOTOR ELÉTRICO TRIFÁSICO POTÊNCIA DE 4 CV, SEM CARREGADOR - CHP DIURNO. AF_11/2014	SINAPI	CHP	0,69000000	4,20	2,90
89226	BETONEIRA CAPACIDADE NOMINAL DE 600 L, CAPACIDADE DE MISTURA 360 L, MOTOR ELÉTRICO TRIFÁSICO POTÊNCIA DE 4 CV, SEM CARREGADOR - CHI DIURNO. AF_11/2014	SINAPI	CHI	0,65000000	1,33	0,86
TOTAL SERVICO:						56,02
VALOR:						287,65

 Francisco Antonio dos Santos
 Eng Civil CREA 8550-D



ORÇAMENTO - CURVA ABC



OBRA: REFORMA DA ESCOLA PINGO DE GENTE
 LOCAL: ESCOLA PINGO DE GENTE
 CLIENTE: PREFEITURA MUNICIPAL DE PIQUET CARNEIRO

DATA: 06/04/2021 BDI: 26,37%
 FONTE: SEINFRA 027.1 COM DESONERAÇÃO 83,65% 47,76% 03/2021
 SINAPI 2021/01 COM DESONERAÇÃO 83,65% 47,76% 02/2021
 COMPOSIÇÕES PRÓPRIAS

CODIGO	DESCRIÇÃO	FONTE	TIPO	UNIDADE	QUANTIDADE	PREÇO UNITÁRIO	PREÇO TOTAL	%	ACUMUL. %	CL
C3450	PISO CIMENTADO ESP=1,50cm C/ JUNTA PLÁSTICA (27x3 jmm EM MÓDULOS (1,00x1,00 jm	SEINFRA	SERVICO	M2	562,29	61,87	34.786,88	9,16	9,16	A
C2201	RETELHAMENTO C/ TELHA CERÂMICA COM 50% NOVA	SEINFRA	SERVICO	M2	533,15	69,94	34.089,61	8,98	18,14	A
C4466	COBERTURA TELHA CERÂMICA (RIPA, CAIBRO, LINHA)	SEINFRA	SERVICO	M2	159,31	191,68	30.536,54	8,04	26,19	A
C1617	LATEX TRÊS DEMÃOS EM PAREDES INTERNAS SIMASSA	SEINFRA	SERVICO	M2	1.006,64	30,05	30.249,53	7,97	34,16	A
C0073	ALVENARIA DE TUIJO CERÂMICO FURADO (9x19x19)cm C/ARGAMASSA MISTA DE CAL HIDRATADA ESP = 10cm (1.2.8)	SEINFRA	SERVICO	M2	346,53	75,59	26.194,20	6,90	41,05	A
C4445	CERÂMICA ESMALTADA RETIFICADA C/ ARG. PRÉ-FABRICADA ACIMA DE 30x30cm (900cm²) - PEI-5/PEI-4 - P/ PAREDE	SEINFRA	SERVICO	M2	186,64	113,95	21.267,63	5,60	46,66	A
C3029	EMBOÇO C/ ARGAMASSA DE CIMENTO E AREIA PENEIRADA, TRAÇO 1:4	SEINFRA	SERVICO	M2	430,89	47,53	20.460,20	5,39	52,05	B
C3121	REBOCO C/ ARGAMASSA DE CIMENTO E AREIA PENEIRADA, TRAÇO 1:6	SEINFRA	SERVICO	M2	334,28	50,37	16.837,68	4,44	56,49	B
C1043	DEMOLIÇÃO DE ALVEIARIA DE TUIJOS S/ REAPROVEITAMENTO	SEINFRA	SERVICO	M3	188,43	66,82	12.590,89	3,32	59,80	B
95241	LASTRO DE CONCRETO MAGRO, APLICADO EM PISOS OU RADIEIS, ESPESSURA DE 5 CM. AF_07/2016	SINAPI	SERVICO	M2	392,80	28,29	11.112,31	2,93	62,73	B
C0074	ALVENARIA DE TUIJO CERÂMICO FURADO (9x19x19)cm C/ARGAMASSA MISTA DE CAL HIDRATADA ESP=20 cm	SEINFRA	SERVICO	M2	72,14	132,42	9.552,78	2,52	65,25	B
C3001	CERÂMICA ESMALTADA RETIFICADA C/ ARG. PRÉ-FABRICADA ACIMA DE 30x30 cm (900 cm²) - PEI-5/PEI-4 - P/ PISO	SEINFRA	SERVICO	M2	81,95	108,45	8.887,48	2,34	67,59	B
C0607	CAIXA EM ALVENARIA (60X60X80cm) DE 1 TUIJO COMUM, LASTRO DE CONCRETO E TAMPA DE CONCRETO	SEINFRA	SERVICO	UN	10,00	858,20	8.582,00	2,26	69,85	B
C1638	LUMINÁRIA FLUORESCENTE COMPLETA (2 X 32)W	SEINFRA	SERVICO	UN	53,00	132,66	7.030,98	1,85	71,70	B
C1184	ELETRODUTO FLEXÍVEL, TIPO GARGANTA	SEINFRA	SERVICO	M	356,92	19,13	6.827,88	1,80	73,50	B
C0348	BACIA DE LOUÇA BRAIÇA C/CAIXA ACOPLADA	SEINFRA	SERVICO	UN	7,00	938,95	6.558,65	1,73	75,23	B
91926	CABO DE COBRE FLEXÍVEL ISOLADO, 2,5 MM², ANTI-CHAMA 450/750 V, PARA CIRCUITOS TERMINAIS - FORNECIMENTO E INSTALAÇÃO AF_12/2015	SINAPI	SERVICO	M	1.523,05	4,14	6.305,43	1,66	76,89	B
C1426	GRADE DE FERRO DE PROTEÇÃO	SEINFRA	SERVICO	M2	22,43	265,81	5.962,12	1,57	78,46	B
C4428	PORTA TIPO PARANÁ (0,80 x 2,10 m), COMPLETA	SEINFRA	SERVICO	UN	6,00	995,80	5.974,80	1,56	80,02	C
C4151	ARMADURA DE AÇO CA 50/60	SEINFRA	SERVICO	KG	311,97	17,12	5.340,93	1,41	81,42	C
C1967	PORTA DE ALUMÍNIO ANODIZADO COMPACTA	SEINFRA	SERVICO	M2	6,72	693,80	4.660,74	1,18	82,60	C
C4455	LAJE PRÉ-FABRICADA TRELIÇADA P/ FÓRRO - VÃO ATÉ 2,80 m	SEINFRA	SERVICO	M2	29,10	148,40	4.318,44	1,14	83,74	C
C4592	ALVENARIA DE EMBASAMENTO EM TUIJO CERÂMICO FURADO C/ ARGAMASSA CIMENTO E AREIA 1:4	SEINFRA	SERVICO	M3	4,81	773,38	3.719,96	0,98	84,72	C
C1280	ESMALTE DUAS DEMÃOS EM ESQUADRIAS DE MADEIRA	SEINFRA	SERVICO	M2	131,37	26,20	3.441,89	0,91	85,62	C
C0776	CHAPISCO C/ ARGAMASSA DE CIMENTO E AREIA S/ PENEIRAR TRAÇO 1:3 ESP. = 5mm P/ PAREDE	SEINFRA	SERVICO	M2	439,69	7,81	3.395,25	0,89	86,51	C
C4421	FORRAMENTO DE MADEIRA L = 15 cm	SEINFRA	SERVICO	CJ	7,00	462,69	3.238,83	0,85	87,36	C
94228	CALHA EM CHAPA DE AÇO GALVANIZADO NÚMERO 24, DESENVOLVIMENTO DE 50 CM, INCLUSO TRANSPORTE VERTICAL. AF_07/2019	SINAPI	SERVICO	M	37,03	80,50	2.980,92	0,79	88,15	C
100868	BARRA DE APOIO RETA, EM AÇO INOX POLIDO, COMPRIMENTO 80 CM, FIXADA NA PAREDE - FORNECIMENTO E INSTALAÇÃO. AF_01/2020	SINAPI	SERVICO	UN	6,00	435,85	2.615,10	0,69	88,84	C
C3529	CAIXA D'ÁGUA EM FIBERGLASS CAP. 2000L, COM TAMPA	SEINFRA	MATERIAL	UN	2,00	1.263,90	2.527,80	0,67	89,50	C
C2594	PORTÃO DE METALONE BARRA CHATA DE FERRO C/ FECHADURA E DOBRADIÇA, INCLUS. PINTURA ESMALTE SINTÉTICO	SEINFRA	SERVICO	M2	5,20	485,94	2.529,89	0,67	90,17	C
C4069	TUBO PVC BRANCO PISGOTO D=100mm (4") - JUNTA C/ANÉIS	SEINFRA	SERVICO	M	62,30	40,48	2.521,90	0,66	90,83	C
92590	FABRICAÇÃO DE GRANITO (OUTRAS CORES) ESP. = 2cm (COLOCADO)	SEINFRA	SERVICO	M2	4,95	499,44	2.472,23	0,65	91,48	C
C0842	FABRICAÇÃO E INSTALAÇÃO DE TESOURA INTEIRA EM AÇO. VÃO DE 7 M, PARA TELHA CERÂMICA OU DE CONCRETO. INCLUSO C/AMOTO. AF_12/2015	SINAPI	SERVICO	UN	2,00	1.226,09	2.452,18	0,65	92,13	C
C3625	CONCRETO PWB.R., FCK 20 MPa COM AGREGADO ADQUIRIDO	SEINFRA	SERVICO	M3	4,18	526,62	2.201,27	0,58	92,71	C
C3970	TUBO PVC SOLD. MARROM INCL CONEXÕES D= 25mm(3/4")	SEINFRA	SERVICO	M	83,66	24,86	2.079,79	0,55	93,26	C
C3970	FORRO DE GESSO CONVENICIONAL (60x60)cm COM TIPO E ARAME GALVANIZADO ENCAPADO - FORNECIMENTO E MONTAGEM	SEINFRA	SERVICO	M2	54,12	38,42	2.079,29	0,55	93,80	C



Francisco Antonio dos Santos
 Eng. Civil CRE-8550-D

C3004	LAVATÓRIO DE LOUÇA BRANCA S/COLUNA C/TORNEIRA DE METAL E ACESSÓRIOS - PADRÃO POPULAR	SEINFRA	SERVICO	UN	6,00	336,04	2.016,24	0,53	94,34	C
91930	CABO DE COBRE FLEXÍVEL ISOLADO, 6 MM², ANTI-CHAMA 450/750 V, PARA CIRCUITOS TERMINAIS - FORNECIMENTO E INSTALAÇÃO. AF_12/2015	SINAPI	SERVICO	M	211,50	9,38	1.983,87	0,52	94,86	C
C1792	MICTÓRIO DE LOUÇA BRANCA	SEINFRA	SERVICO	UN	3,00	633,56	1.900,74	0,50	95,36	C
C3882	TANQUE LAVANDERIA EM AÇO INOX C/CUBA E ESFREGADOR DIMENSÃO 1200X600X200MM	SEINFRA	SERVICO	UN	1,00	1.608,32	1.608,32	0,42	95,76	C
C3034	REBOCO C/ ARGAMASSA MISTA DE CIMENTO, CAL, HIDRATADA E AREIA S/ PENEIRAR, TRAÇO 1:2:8, ESP=20 mm P/ TETO	SEINFRA	SERVICO	M2	25,95	45,77	1.187,73	0,31	96,09	C
C2493	TOMADA UNIVERSAL 10A 250V	SEINFRA	SERVICO	UN	55,00	20,60	1.133,00	0,30	96,39	C
C1360	FECHADURA COMPLETA PARA PORTA EXTERNA	SEINFRA	SERVICO	UN	7,00	161,22	1.128,54	0,30	96,69	C
C1994	PORTA TIPO PARANÁ (S/ACESSÓRIOS)	SEINFRA	SERVICO	M2	7,00	154,31	1.080,17	0,28	96,98	C
C2595	TUBO PVC BRANCO PESGOTO D=40mm (1 1/2")	SEINFRA	SERVICO	M	59,00	16,90	997,10	0,26	97,24	C
100710	PORTA DE FERRO, DE ABRIR, TIPO GRADE COM CHAPA, COM GUARNIÇÕES. AF_12/2019	SINAPI	SERVICO	M2	1,89	511,29	966,34	0,25	97,49	C
C2618	TUBO PVC SOLD. MARROM D= 40mm (1 1/4")	SEINFRA	SERVICO	M	39,99	21,90	875,78	0,23	97,72	C
C0985	CUBA DE INOX PARA BANCADA, COMPLETA	SEINFRA	SERVICO	UN	2,00	417,50	835,00	0,22	97,94	C
C1144	DOBRADIÇA CROMADA 3" X 2 1/2"	SEINFRA	SERVICO	UN	21,00	37,86	795,06	0,21	98,15	C
C1618	LAVATÓRIO DE LOUÇA BRANCA C/COLUNA, C/ TORNEIRA E ACESSÓRIOS	SEINFRA	SERVICO	UN	1,00	757,23	757,23	0,20	98,35	C
C1279	ESMALTE DUAS DEMÓS EM ESQUADRIAS DE FERRO	SEINFRA	SERVICO	M2	14,18	47,72	676,67	0,18	98,53	C
C2159	REGISTRO DE GAVETA BRUTO D= 32mm (1 1/4")	SEINFRA	SERVICO	UN	5,00	103,00	515,00	0,14	98,67	C
C2596	TUBO PVC BRANCO PESGOTO D=50mm (2")	SEINFRA	SERVICO	M	21,00	23,52	493,92	0,13	98,80	C
91924	CABO DE COBRE FLEXÍVEL ISOLADO, 1,5 MM², ANTI-CHAMA 450/750 V, PARA CIRCUITOS TERMINAIS - FORNECIMENTO E INSTALAÇÃO. AF_12/2015	SINAPI	SERVICO	M	146,63	2,84	416,43	0,11	98,91	C
C0778	CHAPISCO C/ ARGAMASSA DE CIMENTO E AREIA S/ PENEIRAR TRAÇO 1:3 ESP=5 mm P/ TETO	SEINFRA	SERVICO	M2	25,95	15,33	397,81	0,10	99,01	C
C4823	CAIXA SIFONADA PVC 100 X 100 X 50MM, ACABAMENTO BRANCO (GRELHA OU TAMPA CEGA)	SEINFRA	SERVICO	UN	10,00	39,72	397,20	0,10	99,12	C
C2068	QUADRO DE DISTRIBUIÇÃO DE LUZ EMBUTIR ATE 24 DIVISÕES 332X332X95mm, C/BARRAMENTO	SEINFRA	SERVICO	UN	1,00	392,34	392,34	0,10	99,22	C
C0601	CAIXA DE GORDURA/SABÃO EM ALVENARIA	SEINFRA	SERVICO	UN	1,00	386,41	386,41	0,10	99,32	C
C1045	DEMOLIÇÃO DE COBERTURA C/TELHAS CERÂMICAS	SEINFRA	SERVICO	M2	28,84	13,37	385,59	0,10	99,42	C
C1494	INTERRUPTOR UMA TECLA SIMPLES 10A 250V	SEINFRA	SERVICO	UN	17,00	19,56	332,52	0,09	99,51	C
C2504	TORNEIRA DE PRESSÃO CROMADA LONGA P/PIA	SEINFRA	SERVICO	UN	2,00	139,90	279,80	0,07	99,58	C
C2170	REGISTRO DE PRESSÃO C/CANOPLA CROMADA D=25MM (1")	SEINFRA	SERVICO	UN	2,00	110,33	220,66	0,06	99,64	C
93653	DISJUNTOR MONOPOLAR TIPO DIN, CORRENTE NOMINAL DE 10A - FORNECIMENTO E INSTALAÇÃO. AF_10/2020	SINAPI	SERVICO	UN	15,00	11,80	177,00	0,05	99,69	C
C2619	TUBO PVC SOLD. MARROM D= 50mm (1 1/2")	SEINFRA	SERVICO	M	6,09	25,63	156,09	0,04	99,73	C
94492	REGISTRO DE ESFERA, PVC, SOLDÁVEL, DN 50 MM, INSTALADO EM RESERVAÇÃO DE ÁGUA DE EDIFICAÇÃO QUE POSSUA RESERVATÓRIO DE FIBRA/FIBROCIMENTO FORNECIMENTO E INSTALAÇÃO. AF_06/2016	SINAPI	SERVICO	UN	3,00	44,65	133,98	0,04	99,76	C
C1480	INTERRUPTOR DUAS TELHAS 10A - 250V, SISTEMA "X"	SEINFRA	SERVICO	UN	3,00	35,38	106,14	0,03	99,79	C
C0955	COTOVELO PVC SOLD. MARROM D=40mm (1 1/4")	SEINFRA	SERVICO	UN	5,00	19,16	95,80	0,03	99,82	C
C2617	TUBO PVC SOLD. MARROM D= 50mm (1 1/2")	SEINFRA	SERVICO	M	6,50	14,71	95,62	0,03	99,84	C
C2384	TÉ PVC SOLD. MARROM D= 50mm (1 1/2")	SEINFRA	SERVICO	UN	3,00	25,98	77,94	0,02	99,86	C
86916	TORNEIRA PLÁSTICA 3/4" PARA TANQUE - FORNECIMENTO E INSTALAÇÃO. AF_01/2020	SINAPI	SERVICO	UN	2,00	32,78	65,56	0,02	99,88	C
94498	REGISTRO DE ESFERA, PVC, SOLDÁVEL, DN 25 MM, INSTALADO EM RESERVAÇÃO DE ÁGUA DE EDIFICAÇÃO QUE POSSUA RESERVATÓRIO DE FIBRA/FIBROCIMENTO FORNECIMENTO E INSTALAÇÃO. AF_06/2016	SINAPI	SERVICO	UN	3,00	18,56	55,68	0,01	99,90	C
C1566	JOELHO REDUÇÃO PVC SOLD. MARROM D=40X32mm (1 1/4"X1")	SEINFRA	SERVICO	UN	3,00	18,50	55,50	0,01	99,91	C
11368	MANEIRA FLORESCENTE COMPLETA (1 X 16 W)	SEINFRA	MATERIAL	UN	1,00	50,85	50,85	0,01	99,92	C
94393	TÉ PVC SOLD. MARROM D= 40mm (1 1/4")	SEINFRA	SERVICO	UN	2,00	24,41	48,82	0,01	99,94	C
94399	INTERRUPTOR TRES TELHAS SIMPLES 10A 250V	SEINFRA	SERVICO	UN	1,00	48,72	48,72	0,01	99,95	C
94416	TUBO PVC SOLD. MARROM D= 25mm (3/4")	SEINFRA	SERVICO	M	4,06	9,48	38,49	0,01	99,96	C
C2400	TE REDUÇÃO PVC SOLDÁVEL DE 50X40MM PARA AGUA FRIA	SEINFRA	SERVICO	UN	1,00	34,83	34,83	0,01	99,97	C
C0797	CHUVEIRO PLÁSTICO (INSTALADO)	SEINFRA	SERVICO	UN	2,00	13,05	26,10	0,01	99,97	C
C2406	TE REDUÇÃO PVC SOLDÁVEL DE 40X32MM PARA AGUA FRIA	SEINFRA	SERVICO	UN	1,00	26,02	26,02	0,01	99,98	C
C2381	TÉ PVC SOLD. MARROM D= 25mm (3/4")	SEINFRA	SERVICO	UN	2,00	10,86	21,72	0,01	99,99	C
C0953	COTOVELO PVC SOLD. MARROM D=25mm (3/4")	SEINFRA	SERVICO	UN	2,00	9,64	19,28	0,01	99,99	C



Francisco Antônio dos Santos
Eng Civil - CREA 8550-D

C0489 BUCHA REDUÇÃO PVC ROSSC. D=1 1/2"X1 1/4" (60X40mm)
 90655 DISJUNTOR MONOPOLAR TIPO DIN. CORRENTE NOMINAL DE 20A - FORNECIMENTO E INSTALAÇÃO.
 AF_10/2020

SEINFRA	SERVICO	UN	1,00	14,79	0,00	100,00	C
SINAPI	SERVICO	UN	1,00	13,45	0,00	100,00	C

Subtotal até 100,00% 379.634,85

Outros: 0,00

Valor total do Orçamento: 379.634,85

Francisco Antônio dos Santos
 Eng. Civil - CREA 8550-D





CRONOGRAMA FÍSICO-FINANCEIRO

ITEM	DESCRIÇÃO	VALOR (R)	MÊS			Total parcela
			MÊS 1	MÊS 2	MÊS 3	
1	DEMOLIÇÕES	12.976,48	100,00%			100,00% 12.976,48
2	FUNDAÇÕES E ESTRUTURAS	11.262,16	100,00%			100,00% 11.262,16
3	PAREDES E PAINÉIS	35.746,98	100,00%			100,00% 35.746,98
4	INSTALAÇÕES HIDROSSANITÁRIAS	39.607,09	20,00%	80,00%		100,00% 39.607,09
5	INSTALAÇÕES ELÉTRICAS	24.818,61	20,00%	70,00%	10,00%	100,00% 24.818,61
6	REVESTIMENTOS	63.536,30		100,00%		100,00% 63.536,30
7	ESQUADRIAS	26.073,49			100,00%	100,00% 26.073,49
8	COBERTURA	76.456,98	80,00%	20,00%		100,00% 76.456,98
9	PISOS	54.788,67	61,165,58	15.291,40		100,00% 54.788,67
10	PINTURA	34.368,09				100,00% 34.368,09
		379.634,85	134.036,36	127.886,40	117.712,09	379.634,85
			134.036,36	261.922,76	379.634,85	

Sass
Francisco Antonio dos Santos
Eng. Civil - CREA 8550-D





COMPOSIÇÃO DO BDI

OBRA:	REFORMA DA ESCOLA PINGO DE GENTE	DATA :	06/04/2021	BDI :	26,37%	
LOCAL:	ESCOLA PINGO DE GENTE	FONTE	VERSÃO	HORA	MES	REF.
CLIENTE:	PREFEITURA MUNICIPAL DE PIQUET CARNEIRO	SEINFRA	027 1 COM DESONERAÇÃO	83,85%	47,76%	03/2021
		SINAPI	2021/01 COM DESONERAÇÃO	83,85%	47,76%	02/2021
			COMPOSIÇÕES PRÓPRIAS	0,60%	0,00%	

COD	DESCRIÇÃO	%
Benefício		
L	Lucro	6,97
S + G	Garantia/seguros	0,80
	TOTAL	7,77

Despesas Indiretas		
AC	Administração central	3,50
DF	Despesas financeiras	0,80
R	Riscos	1,00
	TOTAL	5,30

I Impostos		
	PIS	0,65
	COFINS	3,00
	ISS	2,00
	CPRB (4,5%, sempre quando tiver desoneração INSS)	4,50
	TOTAL	10,15

BDI = 26,37%

$$(1+AC+S+R+G)*(1+DF)*(1+L)/(1-I)-1$$

Francisco Antonio dos Santos
Eng Civil - CREA 8550-D



TABELA DE ENCARGOS SOCIAIS



OBRA:	REFORMA DA ESCOLA PINGO DE GENTE	DATA :	06/04/2021	BDI :	26,37%
LOCAL:	ESCOLA PINGO DE GENTE	FONTE	VERSAO	HORA	MES
CLIENTE:	PREFEITURA MUNICIPAL DE PIQUET CARNEIRO	SEINFRA	027 1 COM DESONERAÇÃO	83,85%	47,76%
		SINAPI	202101 COM DESONERAÇÃO	83,85%	47,76%
			COMPOSIÇÕES PRÓPRIAS	0,00%	0,00%
					REF.
					03/2021
					02/2021

COD	DESCRIÇÃO	HORA %	MES %
A	GRUPO A		
A1	INSS	0,00	0,00
A2	SESI	1,50	1,50
A3	SENAI	1,00	1,00
A4	INCRA	0,20	0,20
A5	SEBRAE	0,60	0,60
A6	Salário Educação	2,50	2,50
A7	Seguro Contra Acidentes de Trabalho	3,00	3,00
A8	FGTS	8,00	8,00
A9	SECONCI	0,00	0,00
	TOTAL	16,80	16,80
B	GRUPO B		
B1	Repouso Semanal Remunerado	17,84	0,00
B2	Feridos	3,71	0,00
B3	Auxílio - Enfermidade	0,87	0,67
B4	13º Salário	10,80	8,33
B5	Licença PaternidadeE	0,07	0,06
B6	Faltas Justificadas	0,72	0,56
B7	Dias de Chuvas	1,55	0,00
B8	Auxílio Acidente de Trabalho	0,11	0,08
B9	Férias Gozadas	8,71	6,73
B10	Salário Maternidade	0,03	0,03
	TOTAL	44,41	16,46
C	GRUPO C		
C1	Aviso Prévio Indenizado	5,40	4,17
C2	Aviso Prévio Trabalhado	0,13	0,10
C3	Férias Indenizadas	4,85	3,75
C4	Depósito Rescisão Sem Justa Causa	3,90	3,01
C5	Indenização Adicional	0,45	0,35
	TOTAL	14,73	11,38
D	GRUPO D		
D1	Reincidência de Grupo A sobre Grupo B	7,46	2,77
D2	Reincidência de Grupo A sobre Aviso Prévio Trabalhado e Reincidência do FGTS sobre Aviso Prévio Indenizado	0,45	0,35
	TOTAL	7,91	3,12

Horista = 83,85%
Mensalista = 47,76%

A + B + C + D

Francisco Antonio dos Santos
 Eng Civil - CREA 8550-D





01 PLANTA BAIXA - SIT. EXISTENTE
esc. 1:100



ISS-F	ISS-C
CREA	ARROIO
PROPRIETARIO	
PROJETO	
CALCULO	
CONSTRUÇÃO	
<p>  PREFEITURA MUNICIPAL DE PIQUET CARNEIRO RETORNA DA ESCOLA PINGO DE GENTE ARQUITETONICO </p>	
<p> PAGO Francisco Antonio dos Santos Eng. Civil CREA 8550-D </p>	
<p> Local: RANCHO VERDE - POUET CARNEIRO-CE Genêro: PLANTA BAIXA - EXISTENTE Escala: INDICADO Responsável Técnico: FRANCISCO ANTONIO DOS SANTOS Emprego Civil - CREA 8550-D Data: MAR/2021 Desenho: 01/04 </p>	

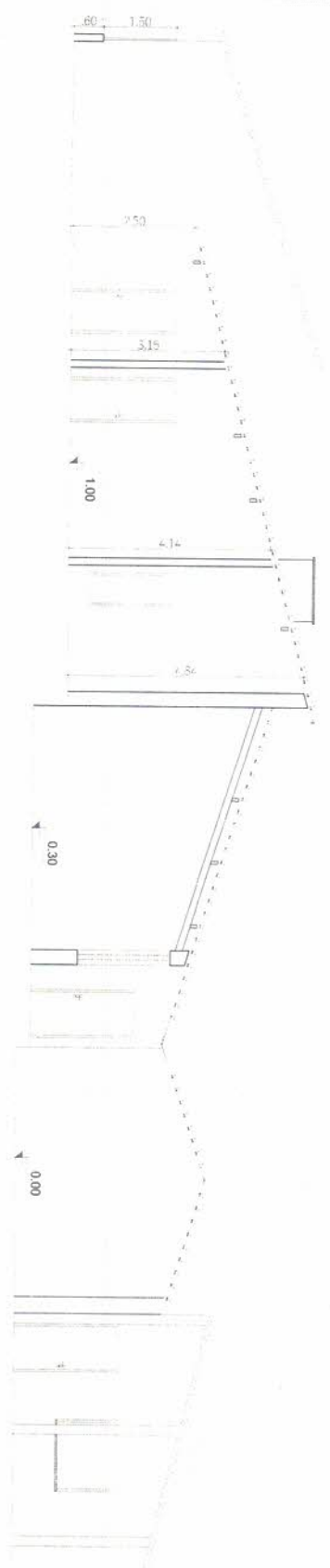

01: CORTIE BB



LEGENDA DAS ALVENARIAS

	CONCRETO
	ALVENARIA DE TIJOLINHA
	ALVENARIA DE BLOCOS
	ALVENARIA DE TIJOLINHA COM REFORÇO
	ALVENARIA DE TIJOLINHA COM REFORÇO
	ALVENARIA DE TIJOLINHA COM REFORÇO

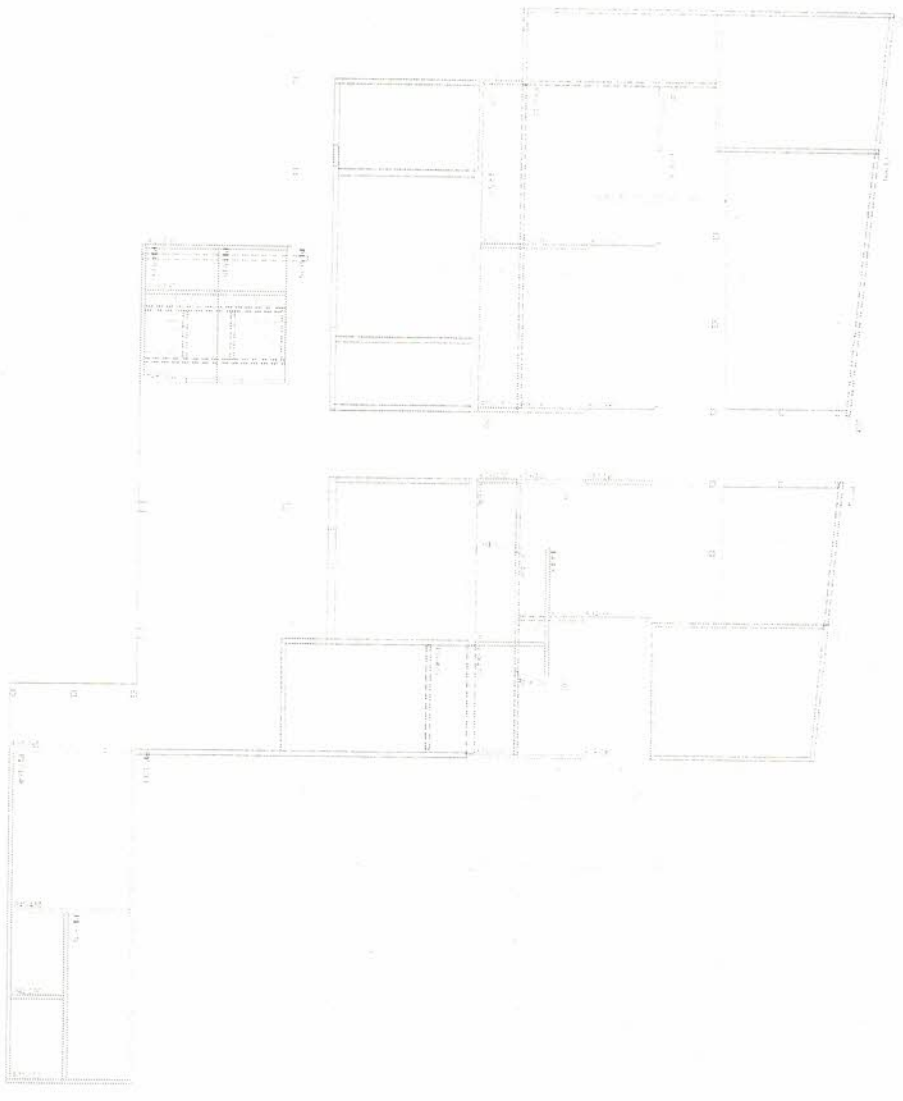

02: PLANTA DE REFORMA - ILUMINADA

<p>Francisco Antônio dos Santos Eng.º Civil CREA 6550-D</p>	<p>PROJETO</p> <p>CALCALO</p> <p>CONDIÇÃO</p>	<p>PROJETO</p> <p>CALCALO</p> <p>CONDIÇÃO</p>
<p>Responsável Técnico: FRANCISCO ANTÔNIO DOS SANTOS</p> <p>Data: 03/04</p>	<p>Projeto de Engenharia</p> <p>Projeto de Engenharia</p> <p>Projeto de Engenharia</p>	<p>Projeto de Engenharia</p> <p>Projeto de Engenharia</p> <p>Projeto de Engenharia</p>

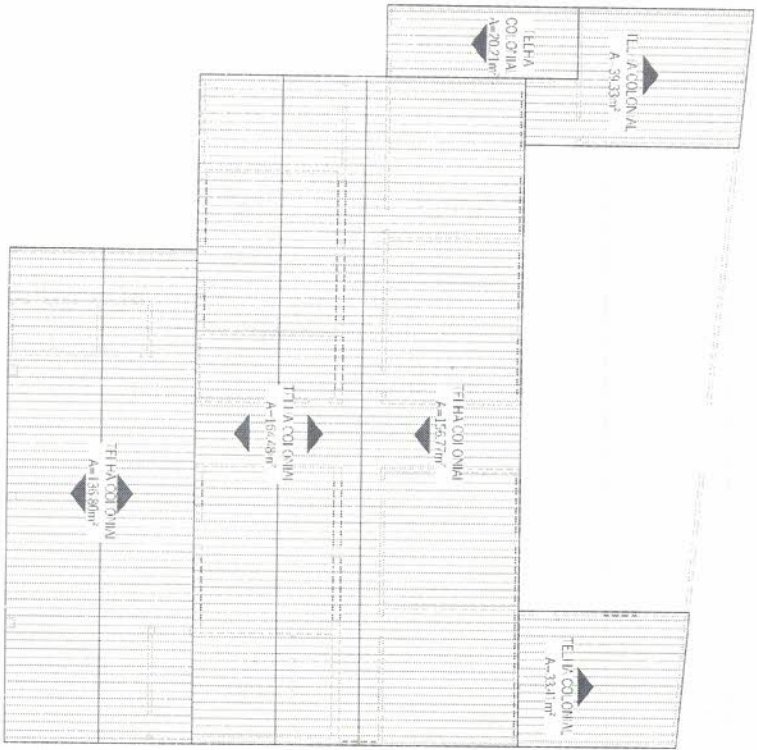

01 PLANTA DE COBERTA - EXISTENTE
esc 1:200

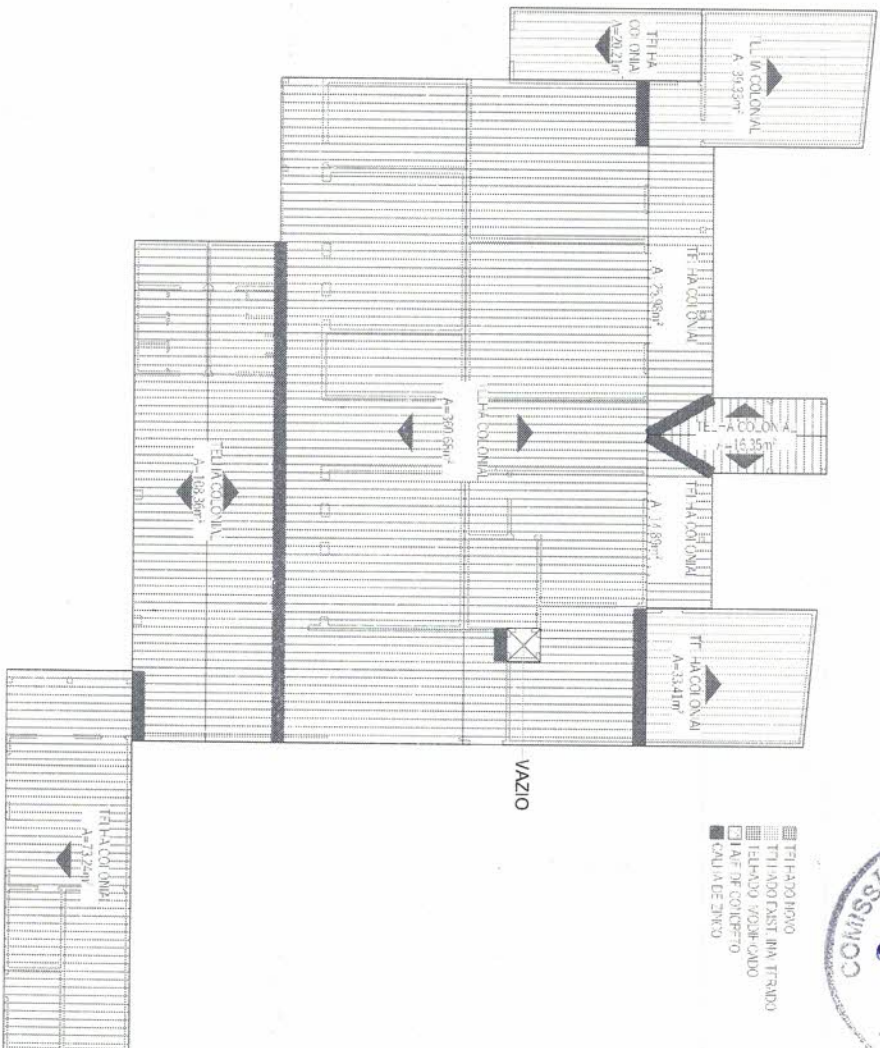

02 PLANTA DE COBERTA - PROJETADA
esc 1:200



Prefeitura Municipal de Piquet Carneiro

Praça Mariano Aires, s/n - Centro - Piquet Carneiro - Ce.
CNPJ: 07.738.057/0001-31

Tel. (88) 3516 1800

REFORMA DA ESCOLA PINÇO DE GENTE

PROJETO	ARQUITETONICO	LOCAL	Bairro Rancho Verde	DESENHO	COBERTA EXISTENTE
DESENHISTA	Esequiel	DATA	MAR/2021	ESCALAS	COBERTA PROJETADA
				Indicadas	
				FOLHA	4/4
				RESPONSÁVEL TÉCNICO	FRANCISCO ANTONIO DOS SANTOS
				Engenheiro Civil - CREA. 9550 D	

Francisco Antonio dos Santos



01 LOCAÇÃO DOS PILARES E FUNDAÇÕES
esc. 1:1:50

Francisco Antonio dos Santos
Eng. Civil - CREA 8550-D



		Prefeitura Municipal de Piquet Carneiro Praça Mariano Ares, s/n - Centro - Piquet Carneiro - Ce. CNPJ: 07.738.057/0001-31		REFORMA DA ESCOLA PINGO DE GENTE LOCAL: Bairro Rancho Verde Piquet Carneiro - Ce.		Tel: (88) 3516 1800	
		PROJETO ESTRUTURAL	DATA: MAR/2021	ESCALAS: Indicadas	FOLHA: 1/3	DESENHISTA: Esequiel	DESENHO E PILARES: FRANCISCO ANTONIO DOS SANTOS Engenheiro Civil - CREA 8550-D

PILARES:10,11,12,13,16,17,19,20,21,22

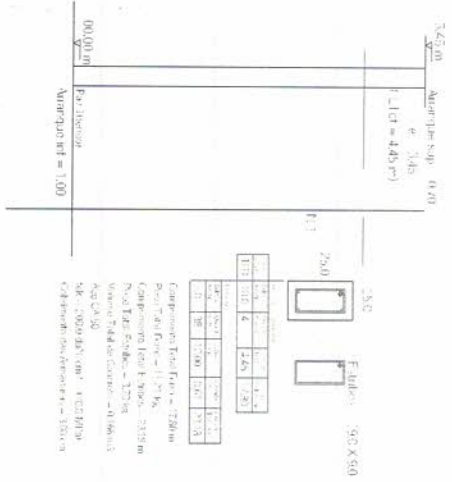

PILARES:1,2,3,4,5,6,7,8,9,14,15,18,23,24,25

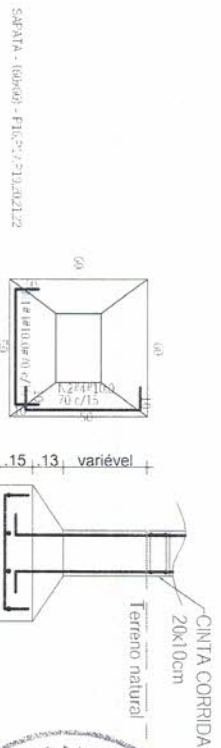
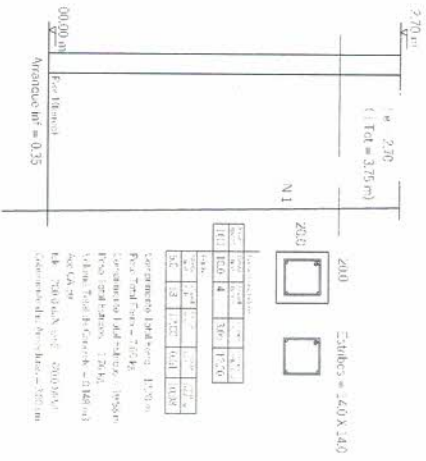

Projeção	Área (cm²)	Q. cont. (cm)	Q. cont. (cm)	Q. cont. (cm)	Q. cont. (cm)	Q. cont. (cm)	Q. cont. (cm)
R1	100	100	4	4	4	4	4
R2	100	100	4	4	4	4	4

Projeção	Área (cm²)	Q. cont. (cm)	Q. cont. (cm)	Q. cont. (cm)	Q. cont. (cm)	Q. cont. (cm)	Q. cont. (cm)
R1	100	100	4	4	4	4	4
R2	100	100	4	4	4	4	4

Projeção	Área (cm²)	Q. cont. (cm)	Q. cont. (cm)	Q. cont. (cm)	Q. cont. (cm)	Q. cont. (cm)	Q. cont. (cm)
R1	100	100	4	4	4	4	4
R2	100	100	4	4	4	4	4

Projeção	Área (cm²)	Q. cont. (cm)	Q. cont. (cm)	Q. cont. (cm)	Q. cont. (cm)	Q. cont. (cm)	Q. cont. (cm)
R1	100	100	4	4	4	4	4
R2	100	100	4	4	4	4	4

01 ARMAÇÃO DOS PILARES E FUNDAÇÕES
esc S/ESCALA



Prefeitura Municipal de Piquet Carneiro
Praça Mariano Aires, s/n - Centro - Piquet Carneiro - Ce.
CNPJ: 07.738.057/0001-31
REFORMA DA ESCOLA PINÇO DE GENTE
Tel: (89) 3516 1800

Francisco Antonio dos Santos
CNPJ: 08.964.855/0001-00

PROJETO	LOCAL	DESENHO	DESENHISTA	DATA	ESCALAS	FOLHA	RESPONSÁVEL TÉCNICO
ESTRUTURAL	Bairro Rancho Verde Piquet Carneiro - Ce.	DETALHAMENTO DAS SAPATAS E PILARES	Esequiel	MAR/2021	Indicadas	2/3	FRANCISCO ANTONIO DOS SANTOS Engenheiro Civil - CREA 6550-D





01 PLANTRA DE FORMA DAS CINTAS
esc 1:150

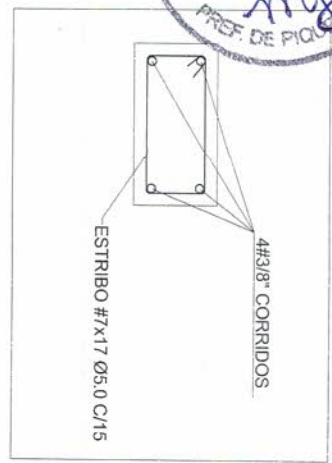

02 ARMAÇÃO DAS CINTAS
esc S/ESCALA

		Prefeitura Municipal de Piquet Carneiro Praça Mariano Aires, s/n - Centro - Piquet Carneiro - Ce. CNPJ: 07.738.057/0001-31		REFORMA DA ESCOLA PINÇO DE GENTE Tel: (88) 3516 1800	
		LOCAL Bairro Rancho Verde Piquet Carneiro - Ce.	DATA MAR/2021	ESCALAS Indicadas	FOLHA 3/3

Francisco Antonio dos Santos
Engenheiro Civil - CREA 8550-D

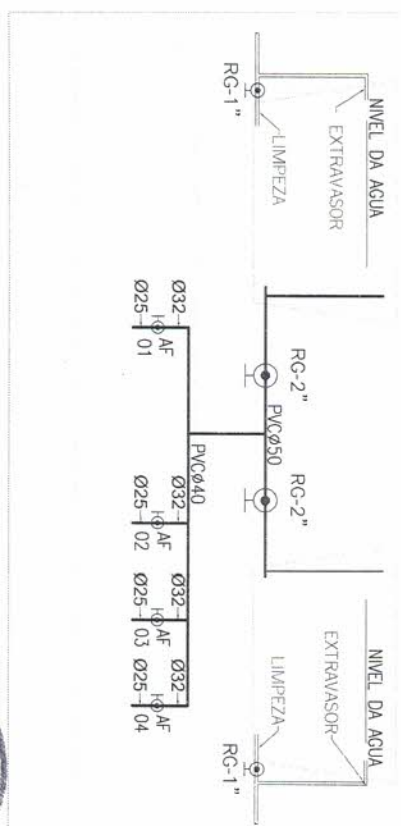
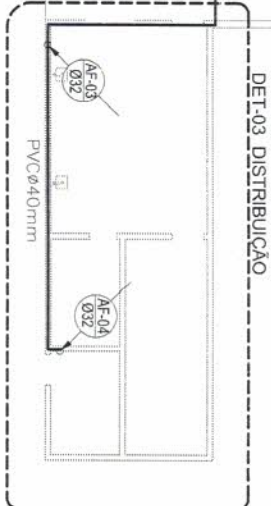

02 ESQUEMA VERTICAL
esc S/ESCALA



Francisco Antonio dos Santos
Eng. Civil

01 REDE DE ENTRADA/BARRILETE
esc 1:150

 Prefeitura Municipal de Piquel Carneiro Praça Mariano Aires, s/n - Centro - Piquel Carneiro - Ce. CNPJ: 07.738.057/0001-31		REFORMA DA ESCOLA PINÇO DE GENTE LOCAL: Bairro Rancho Verde Piquel Carneiro - Ce.	
		DESENHO: REDE DE ENTRADA / BARRILETE ESQUEMA VERTICAL	
PROJETO HIDRAULICA	DATA: MAR/2021	ESCALAS: Indicadas	FOLHA: 1/2
DESENHISTA: Esequiel			RESPONSÁVEL TÉCNICO: FRANCISCO ANTONIO DOS SANTOS Especialista em - CREA: 6530 D
Tel. (89) 3516 1800			

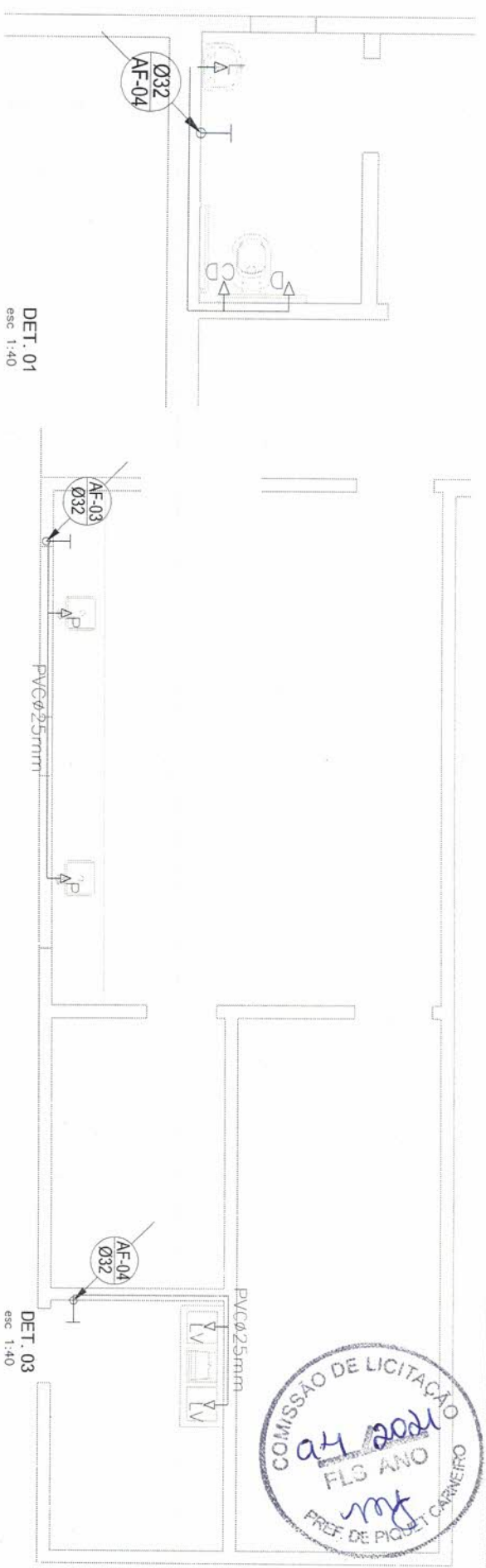

DET. 01
esc 1:40

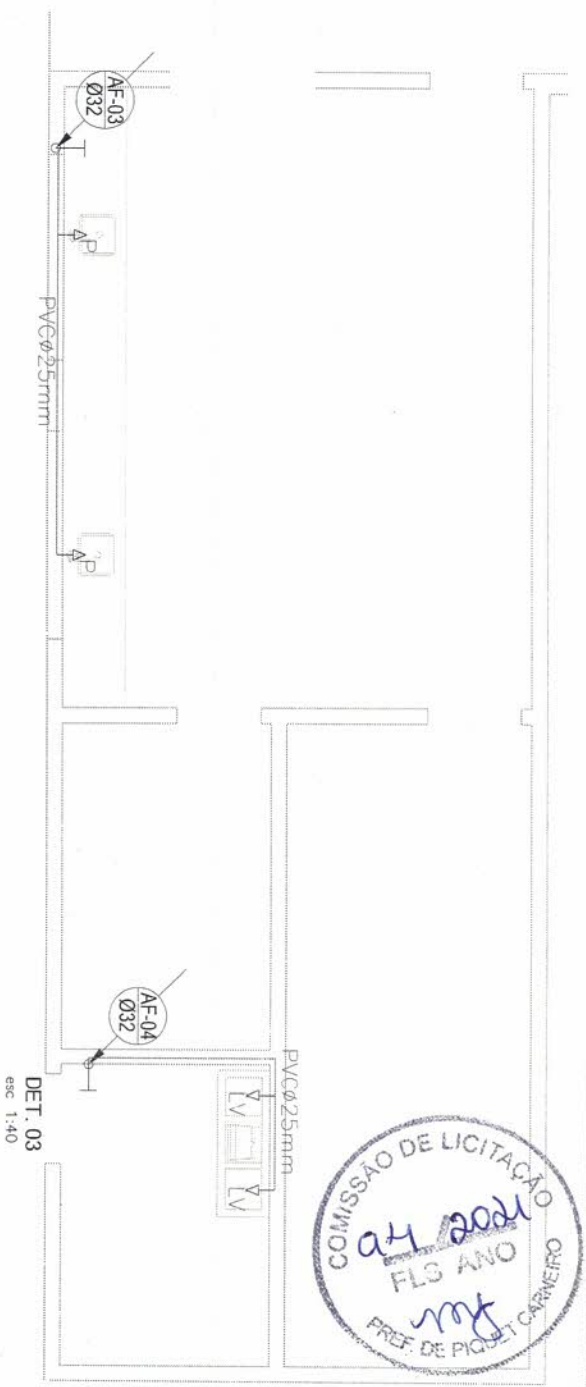

DET. 03
esc 1:40

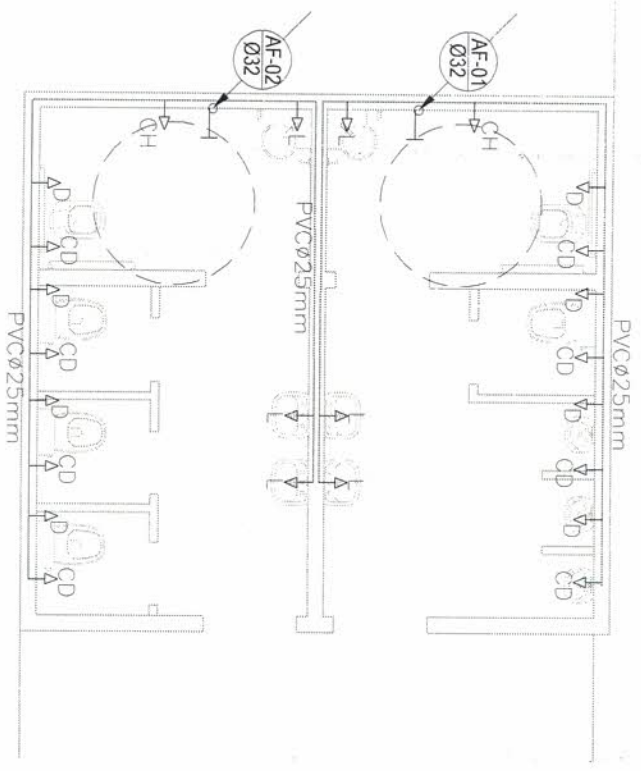

DET. 02
esc 1:40

LEGENDA	DESCRIÇÃO	ALTURA
RG	REGISTRO DE GAVETA	1,70m
CDA	CX DESCARA ACOPLADA	0,30m
LV	LAVANDERIA	1,20m
L	LAVATÓRIO	0,60m
D	DUCHA	0,30m
P	PIA	1,10m
R	RAMAL	0,30m
SÍMBOLO	DESCRIÇÃO	
—	REGISTRO DE GAVETA	
→	PONTO HIDRÁULICO	
⊗	COLUMNA DE DESCIDA	

Prefeitura Municipal de Piquet Carneiro
 Praça Mariano Aires, s/n - Centro - Piquet Carneiro - Ce.
 CNPJ: 07.738.057/0001-31
 Tel: (89) 3516-1800

Francisco Antonio dos Santos
 Engenheiro Civil - CREA: 6550-D

PROJETO	HIDRÁULICO	LOCAL	Bairro Rancho Verde	DESENHO	REDE DE DISTRIBUIÇÃO
DESENHISTA	Esequiel	ESCALAS	Indicadas	FOLHA	2/2
DATA	MAR/2021	REFORMA DA ESCOLA PINGO DE GENTE		RESPONSÁVEL TÉCNICO	FRANCISCO ANTONIO DOS SANTOS

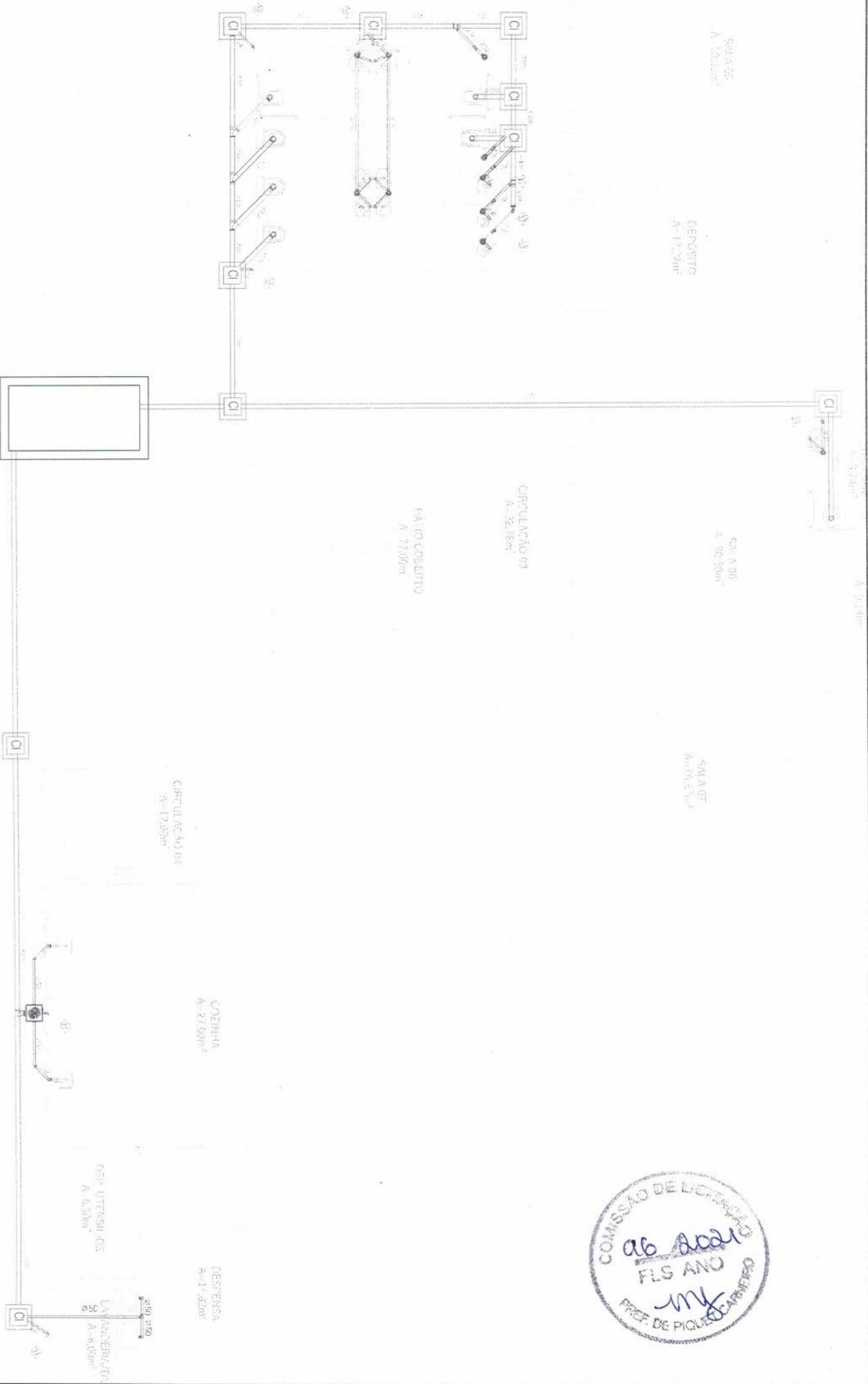

Francisco Antonio dos Santos
Eng. Civil - CREA 8550-D

Prefeitura Municipal de Piquet Carneiro
 Reforma da Escola Piquet de Gêntle
 Sanitário

Rua: 1400
 Fone: 01/01

Francisco Antonio dos Santos
 Eng. Civil



Anotação de Responsabilidade Técnica - ART
Lei nº 6.496, de 7 de dezembro de 1977

CREA-CE

ART OBRA / SERVIÇO
Nº CE20210803289

Conselho Regional de Engenharia e Agronomia do Ceará

INICIAL

1. Responsável Técnico

FRANCISCO ANTONIO DOS SANTOS

Título profissional: **ENGENHEIRO CIVIL**

RNP: **0601448502**

Registro: **8550D CE**

Empresa contratada: **CONSTRUTORA ARAÚJO E SERVIÇOS LTDA - ME**

Registro: **0000416363-CE**

2. Dados do Contrato

Contratante: **PREFEITURA MUNICIPAL DE PIQUET CARNEIRO-CE**

CPF/CNPJ: **07.738.057/0001-31**

PRAÇA PRAÇA MARIANO AIRES

Nº:

Complemento:

Bairro: **CENTRO**

Cidade: **Piquet Carneiro**

UF: **CE**

CEP: **63605000**

Contrato: **20210325**

Celebrado em: **18/05/2021**

Valor: **R\$ 8.000,00**

Tipo de contratante: **Pessoa Jurídica de Direito Público**

Ação Institucional: **NENHUMA - NÃO OPTANTE**

3. Dados da Obra/Serviço

RUA Francisco Chagas Maia

Nº: **S/N**

Complemento:

Bairro: **RANCHO VERDE**

Cidade: **Piquet Carneiro**

UF: **CE**

CEP: **63605000**

Data de Início: **01/06/2021**

Previsão de término: **31/12/2022**

Coordenadas Geográficas: **-5.801666, -39.415807**

Finalidade: **SEM DEFINIÇÃO**

Código: **Não Especificado**

Proprietário: **PREFEITURA MUNICIPAL DE PIQUET CARNEIRO-CE**

CPF/CNPJ: **07.738.057/0001-31**

4. Atividade Técnica

	Quantidade	Unidade
17 - Execução		
80 - Projeto > CONSTRUÇÃO CIVIL > EDIFICAÇÕES > DE REFORMA DE EDIFICAÇÃO > #1.1.2.1 - DE ALVENARIA	4,00	un
60 - Fiscalização de obra > CONSTRUÇÃO CIVIL > EDIFICAÇÕES > DE REFORMA DE EDIFICAÇÃO > #1.1.2.1 - DE ALVENARIA	4,00	un
35 - Elaboração de orçamento > CONSTRUÇÃO CIVIL > EDIFICAÇÕES > DE REFORMA DE EDIFICAÇÃO > #1.1.2.1 - DE ALVENARIA	1,00	un
38 - Especificação > CONSTRUÇÃO CIVIL > EDIFICAÇÕES > DE REFORMA DE EDIFICAÇÃO > #1.1.2.1 - DE ALVENARIA	1,00	un

Após a conclusão das atividades técnicas o profissional deve proceder a baixa desta ART

5. Observações

Projeto, especificação, orçamento e fiscalização da reforma da escola Pingo de Gente no município de Piquet Carneiro -Ce.

6. Declarações

- Declaro que estou cumprindo as regras de acessibilidade previstas nas normas técnicas da ABNT, na legislação específica e no decreto n. 5296/2004.

7. Entidade de Classe

NENHUMA - NÃO OPTANTE

8. Assinaturas

Declaro serem verdadeiras as informações acima

FRANCISCO ANTONIO DOS SANTOS - CPF: 162.555.183-53

Francisco Antonio dos Santos

Eng. Civil - CREA 8550-D

PREFEITURA MUNICIPAL DE PIQUET CARNEIRO-CE - CNPJ: 07.738.057/0001-31

Local

data

9. Informações

* A ART é válida somente quando quitada, mediante apresentação do comprovante do pagamento ou conferência no site do Crea

* O comprovante de pagamento deverá ser apensado para comprovação de quitação

10. Valor

Valor da ART: **R\$ 88,78**

Registrada em: **14/06/2021**

Valor pago: **R\$ 88,78**

Nosso Número: **8214725322**

A autenticidade desta ART pode ser verificada em: <https://crea-ce.sitac.com.br/publico/>, com a chave: 0b308
 Impresso em: 17/06/2021 às 11:48:44 por: ip: 187.110.225.5

www.crea.org.br
 Tel: (85) 3453-5800

faleconosco@crea.org.br
 Fax: (85) 3453-5804

