

12107	TOMADA 2POLOS E TERRA	SEINFRA	UN	1,00000000	8,42	8,42
19412	PLACA/TAMPA PARA TOMADA DE PISO 4"x2" EM INOX OU LATÃO	SEINFRA	UN	1,00000000	13,19	13,19
					TOTAL MATERIAL:	21,61
					VALOR:	49,77

9.27. C4101 - LUMINÁRIA DE EMBUTIR COM ANEL DE ARREIMATE EM ALUMÍNIO ANODIZADO E PINTADO POR PROCESSO ELETROSTÁTICO COM REFLETOR EM ALUMÍNIO ANODIZADO ALTO BRILHO COM CONTROLE ANTIOFUSCAMENTO PARA LÂMPADA FLUORESCENTE COMPACTA DE 26W (UN)

MAO DE OBRA	FONTE	UNID	COEFICIENTE	PREÇO UNITÁRIO	TOTAL	
10042	AJUDANTE DE ELETRICISTA	SEINFRA	H	1,50000000	16,77	
12312	ELETRICISTA	SEINFRA	H	1,50000000	20,77	
					TOTAL MAO DE OBRA:	37,54

MATERIAL	FONTE	UNID	COEFICIENTE	PREÇO UNITÁRIO	TOTAL	
17922	LUMINÁRIA DE EMBUTIR COM ANEL DE ARREIMATE EM ALUMÍNIO ANODIZADO E PINTADO POR PROCESSO ELETROSTÁTICO COM REFLETOR EM ALUMÍNIO ANODIZADO ALTO BRILHO COM CONTROLE ANTIOFUSCAMENTO PARA LÂMPADA FLUORESCENTE COMPACTA DE 26W	SEINFRA	UN	1,00000000	113,31	
					TOTAL MATERIAL:	113,31
					VALOR:	150,82

9.28. 97592 - LUMINÁRIA TIPO PLAFON, DE SOBREPOR, COM 1 LÂMPADA LED DE 12/13 W, SEM REATOR - FORNECIMENTO E INSTALAÇÃO. AF_02/2020 (UN)

MATERIAL	FONTE	UNID	COEFICIENTE	PREÇO UNITÁRIO	TOTAL	
00039385	LUMINÁRIA LED PLAFON REDONDO DE SOBREPOR BIVOLT 12/13 W. D = *17* CM	SINAPI	UN	1,00000000	22,75	
					TOTAL MATERIAL:	22,75

SERVIÇO	FONTE	UNID	COEFICIENTE	PREÇO UNITÁRIO	TOTAL	
88247	AUXILIAR DE ELETRICISTA COM ENCARGOS COMPLEMENTARES	SINAPI	H	0,22310000	14,82	
88264	ELETRICISTA COM ENCARGOS COMPLEMENTARES	SINAPI	H	0,53660000	18,79	
					TOTAL SERVIÇO:	33,61
					VALOR:	36,09

9.29. 97600 - REFLETOR EM ALUMÍNIO, DE SUPORTE E ALÇA, COM 1 LAMPADA VAPOR DE MERCURIO DE 125 W, COM REATOR ALTO FATOR DE POTENCIA - FORNECIMENTO E INSTALAÇÃO. AF_02/2020 (UN)

MATERIAL	FONTE	UNID	COEFICIENTE	PREÇO UNITÁRIO	TOTAL	
00012214	LAMPADA VAPOR MERCURIO 125 W (BASE E27)	SINAPI	UN	1,00000000	22,44	
00013390	REFLETOR REDONDO EM ALUMINIO ANODIZADO PARA LAMPADA VAPOR DE MERCURIO/SODIO, CORPO EM ALUMINIO COM PINTURA EPOXI, PARA LAMPADA E-27 DE 300 W, COM SUPORTE REDONDO E ALÇA REGULAVEL PARA FIXAÇÃO.	SINAPI	UN	1,00000000	110,08	
00039374	REATOR INTERNO/INTEGRADO PARA LAMPADA VAPOR METALICO 400 W, ALTO FATOR DE POTENCIA	SINAPI	UN	1,00000000	103,57	
					TOTAL MATERIAL:	236,09

SERVIÇO	FONTE	UNID	COEFICIENTE	PREÇO UNITÁRIO	TOTAL	
88247	AUXILIAR DE ELETRICISTA COM ENCARGOS COMPLEMENTARES	SINAPI	H	0,17350000	14,82	
88264	ELETRICISTA COM ENCARGOS COMPLEMENTARES	SINAPI	H	0,41650000	18,79	
					TOTAL SERVIÇO:	33,61
					VALOR:	246,47

10.1.1. C2625 - TUBO PVC SOLD. MARROM INCL.CONEXÕES D= 25mm(3/4") (M)

MAO DE OBRA	FONTE	UNID	COEFICIENTE	PREÇO UNITÁRIO	TOTAL	
10043	AJUDANTE DE ENCANADOR	SEINFRA	H	0,40000000	16,77	
12320	ENCANADOR	SEINFRA	H	0,40000000	20,32	
					TOTAL MAO DE OBRA:	37,09

MATERIAL	FONTE	UNID	COEFICIENTE	PREÇO UNITÁRIO	TOTAL	
10026	ADESIVO PARA TUBO DE PVC RIGIDO	SEINFRA	KG	0,00580000	45,18	
11888	SOLUÇÃO LIMPADORA PARA PVC RIGIDO	SEINFRA	L	0,00030000	39,22	
12200	TUBO PVC SOLDÁVEL DE 25MM (3/4")	SEINFRA	M	1,50000000	2,99	
					TOTAL MATERIAL:	87,39
					VALOR:	124,48

10.1.2. C2627 - TUBO PVC SOLD. MARROM INCL.CONEXÕES D= 40mm (1 1/4") (M)

MAO DE OBRA	FONTE	UNID	COEFICIENTE	PREÇO UNITÁRIO	TOTAL	
10043	AJUDANTE DE ENCANADOR	SEINFRA	H	16,77	8,39	
12320	ENCANADOR	SEINFRA	H	20,32	10,16	
					TOTAL MAO DE OBRA:	18,55

MATERIAL	FONTE	UNID	COEFICIENTE	PREÇO UNITÁRIO	TOTAL	
10026	ADESIVO PARA TUBO DE PVC RIGIDO	SEINFRA	KG	0,00120000	45,18	
11888	SOLUÇÃO LIMPADORA PARA PVC RIGIDO	SEINFRA	L	0,00050000	39,22	
12202	TUBO PVC SOLDÁVEL DE 40MM (1 1/4")	SEINFRA	M	1,50000000	9,77	
					TOTAL MATERIAL:	94,17
					VALOR:	113,12



Francisco Antônio dos Santos
 Engenheiro Civil 0350 D

10.1.3. C1562 - JOELHO REDUÇÃO PVC SOLD. AZUL D=25mmX1/2" (UN)

MAO DE OBRA		FORTE	UNID	COEFICIENTE	PREÇO UNITÁRIO	TOTAL
10043	AJUDANTE DE ENCANADOR	SEINFRA	H	0,18000000	16,77	3,02
12320	ENCANADOR	SEINFRA	H	0,18000000	20,32	3,65
TOTAL MAO DE OBRA:						6,66
MATERIAL		FORTE	UNID	COEFICIENTE	PREÇO UNITÁRIO	TOTAL
10026	ADESIVO PARA TUBO DE PVC RIGIDO	SEINFRA	KG	0,00250000	45,18	0,11
11180	FITA DE VEDAÇÃO	SEINFRA	M	0,31000000	0,28	0,09
11306	JOELHO REDUÇÃO PVC SOLDADAVEL AZUL DE 25X1/2"	SEINFRA	UN	1,00000000	4,92	4,92
11888	SOLUÇÃO LIMPADORA PARA PVC RIGIDO	SEINFRA	L	0,00400000	39,22	0,16
TOTAL MATERIAL:						5,26
VALOR:						11,92

10.1.4. 11648 - NIPLE PVC COM ROSCA DE 2 1/2" (UN)

VALOR:	14,13
--------	-------

10.1.5. C2595 - TUBO PVC BRANCO P/ESGOTO D=40mm (1 1/2") (M)

MAO DE OBRA		FORTE	UNID	COEFICIENTE	PREÇO UNITÁRIO	TOTAL
10043	AJUDANTE DE ENCANADOR	SEINFRA	H	0,24000000	16,77	4,02
12320	ENCANADOR	SEINFRA	H	0,24000000	20,32	4,88
TOTAL MAO DE OBRA:						8,90
MATERIAL		FORTE	UNID	COEFICIENTE	PREÇO UNITÁRIO	TOTAL
10026	ADESIVO PARA TUBO DE PVC RIGIDO	SEINFRA	KG	0,00500000	45,18	0,23
11888	SOLUÇÃO LIMPADORA PARA PVC RIGIDO	SEINFRA	L	0,00750000	39,22	0,29
12194	TUBO PVC ESGOTO DE 40MM (1 1/2") - (NBR 5688)	SEINFRA	M	1,01000000	3,91	3,95
TOTAL MATERIAL:						4,47
VALOR:						13,37

10.1.6. C2596 - TUBO PVC BRANCO P/ESGOTO D=50mm (2") (M)

MAO DE OBRA		FORTE	UNID	COEFICIENTE	PREÇO UNITÁRIO	TOTAL
10043	AJUDANTE DE ENCANADOR	SEINFRA	H	0,30000000	16,77	5,03
12320	ENCANADOR	SEINFRA	H	0,30000000	20,32	6,10
TOTAL MAO DE OBRA:						11,13
MATERIAL		FORTE	UNID	COEFICIENTE	PREÇO UNITÁRIO	TOTAL
10026	ADESIVO PARA TUBO DE PVC RIGIDO	SEINFRA	KG	0,00750000	45,18	0,34
11888	SOLUÇÃO LIMPADORA PARA PVC RIGIDO	SEINFRA	L	0,01100000	39,22	0,43
12195	TUBO PVC ESGOTO DE 50MM (2") - (NBR 5688)	SEINFRA	M	1,01000000	6,65	6,72
TOTAL MATERIAL:						7,49
VALOR:						18,61

10.1.7. C2593 - TUBO PVC BRANCO P/ESGOTO D=100MM (4") (M)

MAO DE OBRA		FORTE	UNID	COEFICIENTE	PREÇO UNITÁRIO	TOTAL
10043	AJUDANTE DE ENCANADOR	SEINFRA	H	0,52000000	16,77	8,72
12320	ENCANADOR	SEINFRA	H	0,52000000	20,32	10,57
TOTAL MAO DE OBRA:						19,29
MATERIAL		FORTE	UNID	COEFICIENTE	PREÇO UNITÁRIO	TOTAL
10026	ADESIVO PARA TUBO DE PVC RIGIDO	SEINFRA	KG	0,02500000	45,18	1,13
11888	SOLUÇÃO LIMPADORA PARA PVC RIGIDO	SEINFRA	L	0,04000000	39,22	1,57
12193	TUBO PVC ESGOTO DE 100MM (4") - (NBR 5688)	SEINFRA	M	1,01000000	10,84	10,95
TOTAL MATERIAL:						13,65
VALOR:						32,93

10.1.8. C1549 - JOELHO PVC BRANCO P/ESGOTO D=100mm (4") (UN)

MAO DE OBRA		FORTE	UNID	COEFICIENTE	PREÇO UNITÁRIO	TOTAL
10043	AJUDANTE DE ENCANADOR	SEINFRA	H	0,18000000	16,77	3,02
12320	ENCANADOR	SEINFRA	H	0,18000000	20,32	3,65
TOTAL MAO DE OBRA:						6,66
MATERIAL		FORTE	UNID	COEFICIENTE	PREÇO UNITÁRIO	TOTAL
10026	ADESIVO PARA TUBO DE PVC RIGIDO	SEINFRA	KG	0,05000000	45,18	2,26
11282	JOELHO PVC PARA ESGOTO DE 100MM	SEINFRA	UN	1,00000000	6,18	6,18
11888	SOLUÇÃO LIMPADORA PARA PVC RIGIDO	SEINFRA	L	0,00900000	39,22	3,14
TOTAL MATERIAL:						11,58
VALOR:						18,24



Francisco Antonio dos Santos
 Eng. Civil - CRB 0050-D

10.1.9. C1551 - JOELHO PVC BRANCO P/ESGOTO D=40mm (1 1/2") (UN)

MAO DE OBRA		FONTE	UNID	COEFICIENTE	PREÇO UNITÁRIO	TOTAL
10043	AJUDANTE DE ENCANADOR	SEINFRA	H	0,28000000	16,77	4,70
12320	ENCANADOR	SEINFRA	H	0,28000000	20,32	5,89
TOTAL MAO DE OBRA:						10,59
MATERIAL		FONTE	UNID	COEFICIENTE	PREÇO UNITÁRIO	TOTAL
10026	ADESIVO PARA TUBO DE PVC RIGIDO	SEINFRA	KG	0,01000000	45,16	0,45
11283	JOELHO PVC PARA ESGOTO DE 40MM	SEINFRA	UN	1,00000000	1,39	1,39
11888	SOLUÇÃO LIMPADORA PARA PVC RIGIDO	SEINFRA	L	0,01500000	39,22	0,59
TOTAL MATERIAL:						2,43
VALOR:						12,92

10.1.10. C2347 - TÊ PVC BRANCO C/REDUÇÃO P/ESGOTO D=100X50mm (4"X2") (UN)

MAO DE OBRA		FONTE	UNID	COEFICIENTE	PREÇO UNITÁRIO	TOTAL
10043	AJUDANTE DE ENCANADOR	SEINFRA	H	0,46000000	18,77	7,71
12320	ENCANADOR	SEINFRA	H	0,46000000	20,32	9,35
TOTAL MAO DE OBRA:						17,06
MATERIAL		FONTE	UNID	COEFICIENTE	PREÇO UNITÁRIO	TOTAL
10026	ADESIVO PARA TUBO DE PVC RIGIDO	SEINFRA	KG	0,05750000	45,16	2,59
11888	SOLUÇÃO LIMPADORA PARA PVC RIGIDO	SEINFRA	L	0,09100000	39,22	3,57
12008	TE PVC REDUÇÃO ESGOTO DE 100X50MM	SEINFRA	UN	1,00000000	11,30	11,30
TOTAL MATERIAL:						17,47
VALOR:						34,53

10.1.11. C2359 - TÊ PVC BRANCO P/ESGOTO D=50MM (2")-JUNTAS SOLD. (UN)

MAO DE OBRA		FONTE	UNID	COEFICIENTE	PREÇO UNITÁRIO	TOTAL
10043	AJUDANTE DE ENCANADOR	SEINFRA	H	0,29000000	16,77	4,89
12320	ENCANADOR	SEINFRA	H	0,29000000	20,32	5,89
TOTAL MAO DE OBRA:						10,78
MATERIAL		FONTE	UNID	COEFICIENTE	PREÇO UNITÁRIO	TOTAL
10026	ADESIVO PARA TUBO DE PVC RIGIDO	SEINFRA	KG	0,02250000	45,16	1,02
11888	SOLUÇÃO LIMPADORA PARA PVC RIGIDO	SEINFRA	L	0,03000000	39,22	1,29
12014	TE PVC PARA ESGOTO DE 50MM (2")	SEINFRA	UN	1,00000000	5,26	5,26
TOTAL MATERIAL:						7,57
VALOR:						18,35

10.1.12. C2356 - TÊ PVC BRANCO P/ESGOTO D=100mm (4")-JUNTAS SOLD. (UN)

MAO DE OBRA		FONTE	UNID	COEFICIENTE	PREÇO UNITÁRIO	TOTAL
10043	AJUDANTE DE ENCANADOR	SEINFRA	H	0,46000000	16,77	7,71
12320	ENCANADOR	SEINFRA	H	0,46000000	20,32	9,35
TOTAL MAO DE OBRA:						17,06
MATERIAL		FONTE	UNID	COEFICIENTE	PREÇO UNITÁRIO	TOTAL
10026	ADESIVO PARA TUBO DE PVC RIGIDO	SEINFRA	KG	0,07500000	45,16	3,39
11888	SOLUÇÃO LIMPADORA PARA PVC RIGIDO	SEINFRA	L	0,12600000	39,22	4,71
12012	TE PVC PARA ESGOTO DE 100MM (4")	SEINFRA	UN	1,00000000	11,83	11,83
TOTAL MATERIAL:						19,93
VALOR:						36,99

10.1.13. C0678 - CAP (TAMPÃO) OU PLUG (BUJÃO) PVC P/ESGOTO D=100mm SOLD. (UN)

MAO DE OBRA		FONTE	UNID	COEFICIENTE	PREÇO UNITÁRIO	TOTAL
10043	AJUDANTE DE ENCANADOR	SEINFRA	H	0,12000000	16,77	2,01
12320	ENCANADOR	SEINFRA	H	0,12000000	20,32	2,44
TOTAL MAO DE OBRA:						4,45
MATERIAL		FONTE	UNID	COEFICIENTE	PREÇO UNITÁRIO	TOTAL
10026	ADESIVO PARA TUBO DE PVC RIGIDO	SEINFRA	KG	0,02800000	45,16	1,19
11680	PLUG PVC ESGOTO DE 100MM	SEINFRA	UN	1,00000000	6,65	6,65
11888	SOLUÇÃO LIMPADORA PARA PVC RIGIDO	SEINFRA	L	0,04000000	39,22	1,57
TOTAL MATERIAL:						9,41
VALOR:						13,70

10.2.1. C2160 - REGISTRO DE GAVETA BRUTO D= 40mm (1 1/2") (UN)

MAO DE OBRA		FONTE	UNID	COEFICIENTE	PREÇO UNITÁRIO	TOTAL
10043	AJUDANTE DE ENCANADOR	SEINFRA	H	0,85000000	16,77	14,25
12320	ENCANADOR	SEINFRA	H	0,85000000	20,32	17,27
TOTAL MAO DE OBRA:						31,52



Francisco Antônio dos Santos
 LHO 0011/2024 0050-D

MATERIAL	QUANTIDADE	UNID	COEFICIENTE	PREÇO UNITÁRIO	TOTAL	
11180	FITA DE VEDAÇÃO	SEINFRA	M	1,88000000	0,28	0,53
11801	REGISTRO DE GAVETA BRUTO 40MM (1 1/2")	SEINFRA	UN	1,00000000	62,57	62,57
TOTAL MATERIAL:					63,10	
VALOR:					94,62	

10.2.2. C2158 - REGISTRO DE GAVETA BRUTO D= 25mm (1") (UN)

MÃO DE OBRA	QUANTIDADE	UNID	COEFICIENTE	PREÇO UNITÁRIO	TOTAL	
10043	AJUDANTE DE ENCANADOR	SEINFRA	H	0,54000000	16,77	9,09
12320	ENCANADOR	SEINFRA	H	0,54000000	20,32	10,97
TOTAL MÃO DE OBRA:					20,09	

MATERIAL	QUANTIDADE	UNID	COEFICIENTE	PREÇO UNITÁRIO	TOTAL	
11180	FITA DE VEDAÇÃO	SEINFRA	M	1,20000000	0,28	0,34
11799	REGISTRO DE GAVETA BRUTO 25MM (1")	SEINFRA	UN	1,00000000	36,37	36,37
TOTAL MATERIAL:					36,71	
VALOR:					56,73	

10.3.1. C0348 - BACIA DE LOUÇA BRANCA C/CAIXA ACOPLADA (UN)

MÃO DE OBRA	QUANTIDADE	UNID	COEFICIENTE	PREÇO UNITÁRIO	TOTAL	
10043	AJUDANTE DE ENCANADOR	SEINFRA	H	2,00000000	16,77	33,54
12320	ENCANADOR	SEINFRA	H	2,00000000	20,32	40,64
TOTAL MÃO DE OBRA:					74,18	

MATERIAL	QUANTIDADE	UNID	COEFICIENTE	PREÇO UNITÁRIO	TOTAL	
10171	BACIA LOUÇA BRANCA PARA CAIXA ACOPLADA	SEINFRA	UN	1,00000000	395,95	395,95
10406	CAIXA ACOPLADA DE LOUÇA BRANCA PARA BACIA	SEINFRA	UN	1,00000000	209,48	209,48
11091	ENGATE CROMADO	SEINFRA	UN	1,00000000	17,71	17,71
11180	FITA DE VEDAÇÃO	SEINFRA	M	0,56000000	0,28	0,16
11579	PARAFUSO CROMADO P/FIXAÇÃO SANITÁRIOS, INCLUSIVE PORCA CEGA, ARRUELA E BUCHA DE NYLON	SEINFRA	UN	2,00000000	7,50	15,00
11925	TAMPA PLÁSTICA PARA BACIA	SEINFRA	UN	1,00000000	28,95	28,95
TOTAL MATERIAL:					967,29	
VALOR:					741,43	

10.3.2. C1151 - DUCHA P/ WC CROMADO (INSTALADO) (UN)

MÃO DE OBRA	QUANTIDADE	UNID	COEFICIENTE	PREÇO UNITÁRIO	TOTAL	
10043	AJUDANTE DE ENCANADOR	SEINFRA	H	0,50000000	16,77	8,39
12320	ENCANADOR	SEINFRA	H	0,50000000	20,32	10,16
TOTAL MÃO DE OBRA:					18,55	

MATERIAL	QUANTIDADE	UNID	COEFICIENTE	PREÇO UNITÁRIO	TOTAL	
10797	CHUVEIRO-DUCHA CROMADO 1/2"	SEINFRA	UN	1,00000000	50,94	50,94
11180	FITA DE VEDAÇÃO	SEINFRA	M	0,28000000	0,28	0,08
TOTAL MATERIAL:					51,02	
VALOR:					69,56	

10.3.3. C1283 - ESPELHO TIPO CRISMETAL, MOD. P/WC (INSTALADO) (UN)

MATERIAL	QUANTIDADE	UNID	COEFICIENTE	PREÇO UNITÁRIO	TOTAL	
11107	ESPELHO TIPO CRISMETAL, MOD. P/WC (INSTALADO)	SEINFRA	UN	1,00000000	91,34	91,34
TOTAL MATERIAL:					91,34	
VALOR:					91,34	

10.3.4. C1619 - LAVATÓRIO DE LOUÇA BRANCA S/COLUNA C/TORNEIRA E ACESSÓRIOS (UN)

MÃO DE OBRA	QUANTIDADE	UNID	COEFICIENTE	PREÇO UNITÁRIO	TOTAL	
10043	AJUDANTE DE ENCANADOR	SEINFRA	H	2,75000000	16,77	46,12
12320	ENCANADOR	SEINFRA	H	2,75000000	29,32	55,88
TOTAL MÃO DE OBRA:					102,00	

MATERIAL	QUANTIDADE	UNID	COEFICIENTE	PREÇO UNITÁRIO	TOTAL	
11091	ENGATE CROMADO	SEINFRA	UN	1,00000000	17,71	17,71
11180	FITA DE VEDAÇÃO	SEINFRA	M	0,34000000	0,28	0,23
11344	LAVATÓRIO DE LOUÇA BRANCA SEM COLUNA	SEINFRA	UN	1,00000000	98,91	98,91
11579	PARAFUSO CROMADO P/FIXAÇÃO SANITÁRIOS, INCLUSIVE PORCA CEGA, ARRUELA E BUCHA DE NYLON	SEINFRA	UN	2,00000000	7,50	15,00
11964	SIFÃO METÁLICO TIPO COPO DN 1" X 1 1/2"	SEINFRA	UN	1,00000000	129,00	129,00
12132	TORNEIRA DE PRESSÃO CROMADA P/LAVATÓRIO 1/2"	SEINFRA	UN	1,00000000	77,33	77,33
12272	VÁLVULA DE METAL 1"	SEINFRA	UN	1,00000000	14,99	14,99
TOTAL MATERIAL:					361,18	
VALOR:					453,17	

 Francisco Antonio dos Santos
 2550-0106 BRUNO 2550-01



10.3.5. C1898 - PEÇAS DE APOIO DEFICIENTES C/TUBO INOX P/WC'S (M)

MAO DE OBRA		FONTE	UNID	COEFICIENTE	PREÇO UNITÁRIO	TOTAL
11530	MONTADOR	SEINFRA	H	1,00000000	20,77	20,77
12391	PEDREIRO	SEINFRA	H	0,25000000	20,77	5,19
12543	SERVEANTE	SEINFRA	H	0,35000000	15,55	5,44
TOTAL MAO DE OBRA:						31,40
MATERIAL		FONTE	UNID	COEFICIENTE	PREÇO UNITÁRIO	TOTAL
10108	AREIA GROSSA	SEINFRA	M3	0,00050000	74,72	0,04
10805	CIMENTO PORTLAND	SEINFRA	KG	0,15000000	0,58	0,08
11546	PEÇAS DE APOIO DEFICIENTE C/TUBO INOX EM WC'S	SEINFRA	M	1,00000000	194,04	194,04
TOTAL MATERIAL:						194,16
VALOR:						228,57

10.3.6. C4670 - PORTA PAPEL METÁLICO (UN)

MAO DE OBRA		FONTE	UNID	COEFICIENTE	PREÇO UNITÁRIO	TOTAL
12391	PEDREIRO	SEINFRA	H	0,50000000	20,77	10,39
TOTAL MAO DE OBRA:						10,39
MATERIAL		FONTE	UNID	COEFICIENTE	PREÇO UNITÁRIO	TOTAL
11670	PORTA PAPEL METÁLICO	SEINFRA	UN	1,00000000	20,51	20,51
TOTAL MATERIAL:						20,51
VALOR:						30,90

10.3.7. C1990 - PORTA SABÃO LÍQUIDO DE VIDRO (INSTALADO) (UN)

MAO DE OBRA		FONTE	UNID	COEFICIENTE	PREÇO UNITÁRIO	TOTAL
12391	PEDREIRO	SEINFRA	H	0,50000000	20,77	10,39
TOTAL MAO DE OBRA:						10,39
MATERIAL		FONTE	UNID	COEFICIENTE	PREÇO UNITÁRIO	TOTAL
11712	PORTA SABÃO LÍQUIDO DE VIDRO	SEINFRA	UN	1,00000000	31,85	31,85
TOTAL MATERIAL:						31,85
VALOR:						42,25

10.3.8. C1996 - PORTA TOALHA DE PAPEL - METALICO (INSTALADO) (UN)

MAO DE OBRA		FONTE	UNID	COEFICIENTE	PREÇO UNITÁRIO	TOTAL
12391	PEDREIRO	SEINFRA	H	0,50000000	20,77	10,39
TOTAL MAO DE OBRA:						10,39
MATERIAL		FONTE	UNID	COEFICIENTE	PREÇO UNITÁRIO	TOTAL
11717	PORTA TOALHA DE PAPEL - METÁLICO	SEINFRA	UN	1,00000000	34,40	34,40
TOTAL MATERIAL:						34,40
VALOR:						44,79

10.3.9. C3017 - PIA DE AÇO INOX (1.20x0.80)m C/ 1 CUBA E ACESSÓRIOS (UN)

MAO DE OBRA		FONTE	UNID	COEFICIENTE	PREÇO UNITÁRIO	TOTAL
10043	AJUDANTE DE ENCANADOR	SEINFRA	H	2,00000000	16,77	33,54
12320	ENCANADOR	SEINFRA	H	2,00000000	20,35	40,64
12391	PEDREIRO	SEINFRA	H	2,00000000	20,77	41,54
12543	SERVEANTE	SEINFRA	H	2,00000000	15,55	31,10
TOTAL MAO DE OBRA:						146,82
MATERIAL		FONTE	UNID	COEFICIENTE	PREÇO UNITÁRIO	TOTAL
10108	AREIA GROSSA	SEINFRA	M3	0,01900000	74,72	1,42
10169	AÇO CA-60	SEINFRA	KG	0,80000000	8,28	4,97
10805	CIMENTO PORTLAND	SEINFRA	KG	9,83000000	0,58	5,50
11605	PEDRISCO	SEINFRA	M3	0,02500000	73,00	1,93
11863	SIFÃO CROMADO 2"	SEINFRA	UN	1,00000000	164,11	164,11
12164	VÁLVULA AMERICANA P/PIA 3/2"	SEINFRA	UN	1,00000000	44,05	44,05
12544	PIA VEDA ROSCA 25M x 3/4"	SEINFRA	UN	1,10000000	6,49	7,14
12487	PIA EM INOX C/ 1 CUBA 1,20x0,80 - C18/A304	SEINFRA	UN	1,00000000	165,00	165,00
12509	TORNEIRA DE METAL BRANCO 3/4", CANO LONGO (PADRÃO POPULAR)	SEINFRA	UN	1,00000000	37,22	37,22
TOTAL MATERIAL:						431,77
VALOR:						578,59

10.3.10. 16354 - TORNEIRA PVC 3/4 PARA JARDIM (UN)

VALOR:						1,30
--------	--	--	--	--	--	------

10.4.1. 12942 - CAIXA EM FIBRA OU EM POLIPROPILENO - P.CAGECE-P001 (UN)

Francisco Antonio dos Santos
 ENO VITAL VIANA 0350-0



VALOR: 44,28

10.4.2. C2498 - TORNEIRA DE BÓIA D= 25mm (1") (UN)

MAO DE OBRA		FORTE	UNID	COEFICIENTE	PREÇO UNITÁRIO	TOTAL
10043	AJUDANTE DE ENCANADOR	SEINFRA	H	0,34000000	16,77	5,70
12320	ENCANADOR	SEINFRA	H	0,34000000	20,32	6,91
TOTAL MAO DE OBRA:						12,61
MATERIAL		FORTE	UNID	COEFICIENTE	PREÇO UNITÁRIO	TOTAL
11180	FITA DE VEDAÇÃO	SEINFRA	M	0,60000000	0,28	0,17
12122	TORNEIRA DE BOIA EM LATÃO (BOIA PLAST) DN 25MM (1")	SEINFRA	UN	1,00000000	34,31	34,31
TOTAL MATERIAL:						34,48
VALOR:						47,09

10.4.3. C4923 - CAIXA SIFONADA PVC 100 X 100 X 50MM, ACABAMENTO BRANCO (GRELHA OU TAMPA CEGA) (UN)

MAO DE OBRA		FORTE	UNID	COEFICIENTE	PREÇO UNITÁRIO	TOTAL
10043	AJUDANTE DE ENCANADOR	SEINFRA	H	0,50000000	16,77	8,39
12320	ENCANADOR	SEINFRA	H	0,50000000	20,32	10,16
TOTAL MAO DE OBRA:						18,55
MATERIAL		FORTE	UNID	COEFICIENTE	PREÇO UNITÁRIO	TOTAL
19404	CAIXA SIFONADA PVC 100 X 100 X 50MM, ACABAMENTO BRANCO (GRELHA OU TAMPA CEGA)	SEINFRA	UN	1,00000000	12,88	12,88
TOTAL MATERIAL:						12,88
VALOR:						31,43

10.4.4. C3584 - CAIXA DE GORDURA/SABÃO PRÉ MOLDADA - PADRÃO POPULAR (UN)

MAO DE OBRA		FORTE	UNID	COEFICIENTE	PREÇO UNITÁRIO	TOTAL
10043	AJUDANTE DE ENCANADOR	SEINFRA	H	0,50000000	16,77	8,39
12320	ENCANADOR	SEINFRA	H	0,50000000	20,32	10,16
TOTAL MAO DE OBRA:						18,55
MATERIAL		FORTE	UNID	COEFICIENTE	PREÇO UNITÁRIO	TOTAL
16123	CAIXA DE GORDURA PRÉ-MOLDADA DE CIMENTO (PADRÃO MUTIRÃO)	SEINFRA	UN	1,00000000	58,31	58,31
TOTAL MATERIAL:						58,31
VALOR:						76,86

10.4.5. C0808 - CAIXA DE INSPEÇÃO EM ALVENARIA - TAMPA DE CONCRETO ESP.= 5cm (M2)

MAO DE OBRA		FORTE	UNID	COEFICIENTE	PREÇO UNITÁRIO	TOTAL
10040	AJUDANTE DE ARMADOR/FERREIRO	SEINFRA	H	0,46000000	16,77	7,71
10041	AJUDANTE DE CARPINTEIRO	SEINFRA	H	2,42000000	16,77	40,58
10121	ARMADOR/FERREIRO	SEINFRA	H	0,46000000	20,77	9,55
10498	CARPINTEIRO	SEINFRA	H	2,42000000	20,77	50,26
12391	PEDREIRO	SEINFRA	H	0,30000000	20,77	6,23
12543	SERVENTE	SEINFRA	H	0,80000000	15,53	12,43
TOTAL MAO DE OBRA:						126,77
MATERIAL		FORTE	UNID	COEFICIENTE	PREÇO UNITÁRIO	TOTAL
10103	ARAME RECOZIDO N.18 BWG	SEINFRA	KG	0,09000000	10,03	0,90
10109	AREIA MEDIA	SEINFRA	M3	0,03300000	67,50	2,23
10168	AÇO CA-60	SEINFRA	KG	5,27000000	8,28	43,64
10280	BRITA	SEINFRA	M3	0,04000000	76,19	3,05
10529	CHAPA COMPENSADO RESINADO 12MM (1.10 X 2.20M)	SEINFRA	M2	0,40000000	30,38	12,13
10805	CIMENTO PORTLAND	SEINFRA	KG	15,20000000	0,56	9,07
11916	TABUA DE 1" DE 3A. - L = 30cm	SEINFRA	M	1,00000000	10,01	1,20
TOTAL MATERIAL:						72,32
VALOR:						199,01



10.3.1. G1335 - FORMA PLANA CHAPA COMPENSADA PLASTIFICADA, ESP.= 12mm UTIL. 6X (M2)

MAO DE OBRA		FORTE	UNID	COEFICIENTE	PREÇO UNITÁRIO	TOTAL
10041	AJUDANTE DE CARPINTEIRO	SEINFRA	H	1,35000000	16,77	22,64
10498	CARPINTEIRO	SEINFRA	H	1,35000000	20,77	28,04
TOTAL MAO DE OBRA:						50,68
MATERIAL		FORTE	UNID	COEFICIENTE	PREÇO UNITÁRIO	TOTAL
10526	CHAPA COMPENSADO PLASTIFICADO 12MM (1.22 X 2.44M)	SEINFRA	M2	0,28000000	29,57	7,89
11091	PONTALETE / BARROTE DE 3"x3"	SEINFRA	M	1,20000000	12,61	15,13
11725	PREGO 18X27 (2,1/2" X 10) (APROXIMADAMENTE 198LN/KG)	SEINFRA	KG	0,25000000	13,80	3,45
11846	SARRAPO DE 1"X4"	SEINFRA	M	1,53000000	4,74	7,25
11916	TABUA DE 1" DE 3A. - L = 30cm	SEINFRA	M	1,17000000	10,01	11,71

Francisco Antônio dos Santos
 Eng. Civil - CRB 0250/0

TOTAL MATERIAL:	45,29
VALOR:	95,91

10.5.2. C4151 - ARMADURA DE AÇO CA 50/80 (KG)

EQUIPAMENTO	FONTE	UNID	COEFICIENTE	PREÇO UNITÁRIO	TOTAL
10705 CAMINHÃO COMERC. EQUIP. C/GUINDASTE (CHP)	SEINFRA	H	0,00800000	125,25	1,01
TOTAL EQUIPAMENTO:					1,01
MAO DE OBRA	FONTE	UNID	COEFICIENTE	PREÇO UNITÁRIO	TOTAL
10040 AJUDANTE DE ARMADOR/FERREIRO	SEINFRA	H	0,08000000	16,77	1,34
10121 ARMADOR/FERREIRO	SEINFRA	H	0,08000000	20,77	1,66
TOTAL MAO DE OBRA:					3,00
MATERIAL	FONTE	UNID	COEFICIENTE	PREÇO UNITÁRIO	TOTAL
10103 ARAME RECOZIDO N. 18 BWS	SEINFRA	KG	0,02000000	10,05	0,20
17952 AÇO CA-50/60	SEINFRA	KG	1,05000000	8,89	9,30
TOTAL MATERIAL:					9,50
VALOR:					13,55

10.5.3. C0840 - CONCRETO P/VIBR., FCK 16 MPa COM AGREGADO ADQUIRIDO (M3)

EQUIPAMENTO	FONTE	UNID	COEFICIENTE	PREÇO UNITÁRIO	TOTAL
10682 BETONEIRA ELÉTRICA 50L (CHP)	SEINFRA	H	0,71400000	22,31	15,93
TOTAL EQUIPAMENTO:					15,93
MAO DE OBRA	FONTE	UNID	COEFICIENTE	PREÇO UNITÁRIO	TOTAL
12543 SERVENTE	SEINFRA	H	6,00000000	15,55	93,30
TOTAL MAO DE OBRA:					93,30
MATERIAL	FONTE	UNID	COEFICIENTE	PREÇO UNITÁRIO	TOTAL
10109 AREIA MEDIA	SEINFRA	M3	0,88720000	67,50	59,88
10805 CIMENTO PORTLAND	SEINFRA	KG	294,00000000	0,58	164,81
11605 PEDRISCO	SEINFRA	M3	0,83500000	73,90	61,78
TOTAL MATERIAL:					286,47
VALOR:					395,54

10.5.4. C0074 - ALVENARIA DE TIJOLO CERÂMICO FURADO (9x19x19)cm C/ARGAMASSA MISTA DE CAL HIDRATADA ESP=20 cm (M2)

MAO DE OBRA	FONTE	UNID	COEFICIENTE	PREÇO UNITÁRIO	TOTAL
12391 PEDREIRO	SEINFRA	H	1,50000000	20,77	31,16
12543 SERVENTE	SEINFRA	H	1,84000000	15,55	28,61
TOTAL MAO DE OBRA:					59,77
MATERIAL	FONTE	UNID	COEFICIENTE	PREÇO UNITÁRIO	TOTAL
10109 AREIA MEDIA	SEINFRA	M3	0,04130000	67,50	2,79
10441 CAL HIDRATADA	SEINFRA	KG	5,19000000	1,10	5,81
10805 CIMENTO PORTLAND	SEINFRA	KG	1,80000000	0,66	3,47
12081 TIJOLO CERÂMICO FURADO 9X19X19CM	SEINFRA	M2	0,58	61,90	31,96
TOTAL MATERIAL:					43,03
VALOR:					104,79

10.5.5. C4452 - LAJE PRÉ-FABRICADA TRELIÇADA P/ PISO - VÃO DE 2,81 A 3,80 m (M2)

MAO DE OBRA	FONTE	UNID	COEFICIENTE	PREÇO UNITÁRIO	TOTAL
12391 PEDREIRO	SEINFRA	H	0,02000000	20,77	7,27
12543 SERVENTE	SEINFRA	H	0,00000000	15,55	5,44
TOTAL MAO DE OBRA:					12,71
MATERIAL	FONTE	UNID	COEFICIENTE	PREÇO UNITÁRIO	TOTAL
10169 AÇO CA-60	SEINFRA	KG	0,74000000	8,28	6,19
11691 PONTALETE / BARROTE DE 3"x3"	SEINFRA	M	1,30000000	12,51	16,39
11728 PREGO 18X27 (2,1/2" X 10) (APROXIMADAMENTE 198UN/KG)	SEINFRA	KG	0,03000000	13,83	0,41
11846 SARRAFO DE 1"X4"	SEINFRA	M	0,97000000	4,74	4,60
11916 TÁBUA DE 1" DE 3A. - L = 20cm	SEINFRA	M	0,85000000	10,31	8,51
18279 LAJE PRÉ-FABRICADA TRELIÇADA P/ PISO, DE 6 cm DE ALTURA E 2 cm DE CAPEADO - VÃO DE 3,01 A 4,0 m	SEINFRA	M2	1,00000000	60,82	60,82
TOTAL MATERIAL:					84,82
SERVICO	FONTE	UNID	COEFICIENTE	PREÇO UNITÁRIO	TOTAL
C0840 CONCRETO P/VIBR., FCK 15 MPa COM AGREGADO ADQUIRIDO	SEINFRA	M3	0,04000000	395,54	15,82
C1603 LANÇAMENTO E APLICAÇÃO DE CONCRETO C/ ELEVACÃO	SEINFRA	M3	0,04000000	228,25	9,13
TOTAL SERVIÇO:					24,95
VALOR:					132,52

10.5.6. C4455 - LAJE PRÉ-FABRICADA TRELIÇADA P/ FÓRRO - VÃO DE 2,81 A 3,80 m (M2)

MAO DE OBRA	FONTE	UNID	COEFICIENTE	PREÇO UNITÁRIO	TOTAL
-------------	-------	------	-------------	----------------	-------

PRÉ-FABRICAÇÃO DE SERVIÇOS
 1163 AV. VILA, 1159-0

12391	PEDREIRO	SEINFRA	H	0,35000000	20,77	7,27
12543	SERVEnte	SEINFRA	H	0,35000000	15,55	5,44
TOTAL MAO DE OBRA:						12,71
MATERIAL		FORTE	UNID	COEFICIENTE	PREÇO UNITÁRIO	TOTAL
10169	AÇO CA-60	SEINFRA	KG	0,74000000	8,28	6,13
11691	PONTALETE / BARROTE DE 3"x3"	SEINFRA	M	1,30000000	12,61	16,39
11728	PREGO 18X27 (2.1/2" X 10) (APRONIMADAMENTE 198UN/KG)	SEINFRA	KG	0,03000000	13,80	0,41
11846	SARRAFO DE 1"x4"	SEINFRA	M	0,97000000	4,74	4,60
11916	TABUA DE 1" DE 3A. - L = 30cm	SEINFRA	M	0,65000000	10,01	6,51
18283	LAJE PRÉ-FABRICADA TRELÇADA P/ FÓRRO, DE 8 cm DE ALTURA E 2 cm DE CAPEADO - VÃO DE 3,01 A 4,0 m	SEINFRA	M2	1,00000000	48,77	48,77
TOTAL MATERIAL:						82,81
SERVIÇO		FORTE	UNID	COEFICIENTE	PREÇO UNITÁRIO	TOTAL
C0840	CONCRETO P/MBR., Fck 15 MPa COM AGREGADO ADQUIRIDO	SEINFRA	M3	0,04000000	395,54	15,82
C1603	LANÇAMENTO E APLICAÇÃO DE CONCRETO C/ ELEVACÃO	SEINFRA	M3	0,04000000	228,25	9,13
TOTAL SERVIÇO:						24,95
VALOR:						120,47

10.6.7. 87893 - CHAPISCO APLICADO EM ALVENARIA (SEM PRESENÇA DE VAOS) E ESTRUTURAS DE CONCRETO DE FACHADA, COM COLHER DE PEDREIRO. ARGAMASSA TRAÇO 1:3 COMPREPARO MANUAL. AF_06/2014 (M2)

SERVIÇO		FORTE	UNID	COEFICIENTE	PREÇO UNITÁRIO	TOTAL
87377	ARGAMASSA TRAÇO 1:3 (EM VOLUME DE CIMENTO E AREIA GROSSA ÚMIDA) PARA CHAPISCO CONVENCIONAL, PREPARO MANUAL. AF_08/2019	SINAPI	M3	0,00420000	484,14	2,03
88309	PEDREIRO COM ENCARGOS COMPLEMENTARES	SINAPI	H	0,12400000	18,61	2,31
88316	SERVEnte COM ENCARGOS COMPLEMENTARES	SINAPI	H	0,06200000	14,78	0,92
TOTAL SERVIÇO:						5,26
VALOR:						5,24

10.6.8. C3028 - REBOCO C/ ARGAMASSA DE CIMENTO E AREIA PENEIRADA, TRAÇO 1:3 (M2)

MAO DE OBRA		FORTE	UNID	COEFICIENTE	PREÇO UNITÁRIO	TOTAL
12391	PEDREIRO	SEINFRA	H	0,50000000	20,77	12,46
12543	SERVEnte	SEINFRA	H	0,50000000	15,55	9,33
TOTAL MAO DE OBRA:						21,79
SERVIÇO		FORTE	UNID	COEFICIENTE	PREÇO UNITÁRIO	TOTAL
C0164	ARGAMASSA DE CIMENTO E AREIA PEN. TRAÇO 1:3	SEINFRA	M3	0,02500000	858,84	21,47
TOTAL SERVIÇO:						21,47
VALOR:						43,26

10.6.9. C3444 - IMPERMEABILIZAÇÃO C/ SIKA E IGOL P/ CX. D'ÁGUA (M2)

MAO DE OBRA		FORTE	UNID	COEFICIENTE	PREÇO UNITÁRIO	TOTAL
12391	PEDREIRO	SEINFRA	H	1,00000000	20,77	20,77
12543	SERVEnte	SEINFRA	H	0,70000000	15,55	10,89
TOTAL MAO DE OBRA:						31,66
MATERIAL		FORTE	UNID	COEFICIENTE	PREÇO UNITÁRIO	TOTAL
12421	SIKA 1	SEINFRA	KG	0,50000000	5,49	2,75
16229	IGOL A	SEINFRA	KG	0,50000000	11,76	5,88
TOTAL MATERIAL:						8,63
SERVIÇO		FORTE	UNID	COEFICIENTE	PREÇO UNITÁRIO	TOTAL
C0170	ARGAMASSA DE CIMENTO E AREIA S/PEN. TRAÇO 1:3	SEINFRA	M3	0,02500000	509,74	12,74
TOTAL SERVIÇO:						12,74
VALOR:						53,02

10.6.10. 88485 - APLICAÇÃO DE FUNDO SELADOR ACRÍLICO EM PAREDES, UMA DEMÃO. AF_06/2014 (M2)

MATERIAL		FORTE	UNID	COEFICIENTE	PREÇO UNITÁRIO	TOTAL
0006085	SELADOR ACRÍLICO PAREDES INTERNAS/EXTERNAS	SINAPI	L	0,16000000	5,55	0,89
TOTAL MATERIAL:						0,89
SERVIÇO		FORTE	UNID	COEFICIENTE	PREÇO UNITÁRIO	TOTAL
88310	PINTOR COM ENCARGOS COMPLEMENTARES	SINAPI	H	0,03900000	19,82	0,77
88316	SERVEnte COM ENCARGOS COMPLEMENTARES	SINAPI	H	0,01400000	14,78	0,21
TOTAL SERVIÇO:						0,98
VALOR:						1,84

10.6.11. C1814 - LATEX DUAS DEMÃOS EM PAREDES EXTERNAS S/MASSA (M2)

MAO DE OBRA		FORTE	UNID	COEFICIENTE	PREÇO UNITÁRIO	TOTAL
10045	AJUDANTE DE PINTOR	SEINFRA	H	0,35000000	15,77	5,57
12395	PINTOR	SEINFRA	H	0,40000000	20,77	8,31
TOTAL MAO DE OBRA:						14,16



 Francisco Antônio dos Santos

 RUA VITAL ORTEGA 0550-0

MATERIAL		FORTE	UNID	COEFICIENTE	PREÇO UNITÁRIO	TOTAL
10035	AGUARRAZ MINERAL	SEINFRA	L	0,05000000	17,19	0,86
11347	LIXA PARA MADEIRA/MASSA	SEINFRA	UN	0,25000000	0,55	0,14
11488	LÍQUIDO PREPARADOR DE SUPERFÍCIES	SEINFRA	L	0,12000000	11,91	1,43
12097	TINTA LATEX ACRÍLICA	SEINFRA	L	0,17000000	24,59	4,18
TOTAL MATERIAL:						6,61
VALOR:						20,78

11.1. 88485 - APLICAÇÃO DE FUNDO SELADOR ACRÍLICO EM PAREDES, UMA DEMÃO. AF_06/2014 (M2)

MATERIAL		FORTE	UNID	COEFICIENTE	PREÇO UNITÁRIO	TOTAL
00006085	SELADOR ACRÍLICO PAREDES INTERNAS/EXTERNAS	SINAPI	L	0,16000000	5,55	0,89
TOTAL MATERIAL:						0,89
SERVIÇO		FORTE	UNID	COEFICIENTE	PREÇO UNITÁRIO	TOTAL
88310	PINTOR COM ENCARGOS COMPLEMENTARES	SINAPI	H	0,03960000	19,52	0,77
88316	SERVEENTE COM ENCARGOS COMPLEMENTARES	SINAPI	H	0,01400000	14,78	0,21
TOTAL SERVIÇO:						0,98
VALOR:						1,84

11.2. 88484 - APLICAÇÃO DE FUNDO SELADOR ACRÍLICO EM TETO, UMA DEMÃO. AF_06/2014 (M2)

MATERIAL		FORTE	UNID	COEFICIENTE	PREÇO UNITÁRIO	TOTAL
00006085	SELADOR ACRÍLICO PAREDES INTERNAS/EXTERNAS	SINAPI	L	0,16000000	5,55	0,89
TOTAL MATERIAL:						0,89
SERVIÇO		FORTE	UNID	COEFICIENTE	PREÇO UNITÁRIO	TOTAL
88310	PINTOR COM ENCARGOS COMPLEMENTARES	SINAPI	H	0,05100000	19,62	1,00
88316	SERVEENTE COM ENCARGOS COMPLEMENTARES	SINAPI	H	0,01900000	14,78	0,28
TOTAL SERVIÇO:						1,28
VALOR:						2,16

11.3. C1615 - LATEX DUAS DEMÃOS EM PAREDES INTERNAS S/MASSA (M2)

MÃO DE OBRA		FORTE	UNID	COEFICIENTE	PREÇO UNITÁRIO	TOTAL
10045	AJUDANTE DE PINTOR	SEINFRA	H	0,35000000	16,77	5,87
12395	PINTOR	SEINFRA	H	0,40000000	20,77	8,31
TOTAL MÃO DE OBRA:						14,18
MATERIAL		FORTE	UNID	COEFICIENTE	PREÇO UNITÁRIO	TOTAL
11347	LIXA PARA MADEIRA/MASSA	SEINFRA	UN	0,25000000	0,55	0,14
11490	LÍQUIDO SELADOR PARA PINTURA LATEX	SEINFRA	L	0,12000000	12,08	1,45
12096	TINTA LATEX	SEINFRA	L	0,17000000	21,25	3,61
TOTAL MATERIAL:						5,20
VALOR:						19,38

11.4. C1615 - LATEX DUAS DEMÃOS EM PAREDES INTERNAS S/MASSA (FORRO) (M2)

MÃO DE OBRA		FORTE	UNID	COEFICIENTE	PREÇO UNITÁRIO	TOTAL
10045	AJUDANTE DE PINTOR	SEINFRA	H	0,35000000	16,77	5,87
12395	PINTOR	SEINFRA	H	0,40000000	20,77	8,31
TOTAL MÃO DE OBRA:						14,18
MATERIAL		FORTE	UNID	COEFICIENTE	PREÇO UNITÁRIO	TOTAL
11347	LIXA PARA MADEIRA/MASSA	SEINFRA	UN	0,25000000	0,55	0,14
11490	LÍQUIDO SELADOR PARA PINTURA LATEX	SEINFRA	L	0,12000000	12,08	1,45
12096	TINTA LATEX	SEINFRA	L	0,17000000	21,25	3,61
TOTAL MATERIAL:						5,20
VALOR:						19,38

11.5. C1614 - LATEX DUAS DEMÃOS EM PAREDES EXTERNAS S/MASSA (M2)

MÃO DE OBRA		FORTE	UNID	COEFICIENTE	PREÇO UNITÁRIO	TOTAL
10045	AJUDANTE DE PINTOR	SEINFRA	H	0,35000000	16,77	5,87
12395	PINTOR	SEINFRA	H	0,40000000	20,77	8,31
TOTAL MÃO DE OBRA:						14,18
MATERIAL		FORTE	UNID	COEFICIENTE	PREÇO UNITÁRIO	TOTAL
10035	AGUARRAZ MINERAL	SEINFRA	L	0,05000000	17,19	0,86
11347	LIXA PARA MADEIRA/MASSA	SEINFRA	UN	0,25000000	0,55	0,14
11488	LÍQUIDO PREPARADOR DE SUPERFÍCIES	SEINFRA	L	0,12000000	11,91	1,43
12097	TINTA LATEX ACRÍLICA	SEINFRA	L	0,17000000	24,59	4,18
TOTAL MATERIAL:						6,61
VALOR:						20,78



Santos
Francisco Antônio dos Santos
END. VILA, UNICEN 2250-0

11.6. 100721 - PINTURA COM TINTA ALQUÍDICA DE FUNDO (TIPO ZARÇAO) PULVERIZADA SOBRE SUPERFÍCIES METÁLICAS (EXCETO PERFIL) EXECUTADO EM OBRA (POR DEMÃO). AF 01/2020 (M2)

MATERIAL		FONTE	UNID	COEFICIENTE	PREÇO UNITÁRIO	TOTAL
00005318	SOLVENTE DILUENTE A BASE DE AGUARRAS	SINAPI	L	0,06190000	15,00	0,93
00007307	FUNDO ANTICORROSIVO PARA METAIS FERROSOS (ZARÇAO)	SINAPI	L	0,20700000	27,71	5,74
TOTAL MATERIAL:						6,67
SERVIÇO		FONTE	UNID	COEFICIENTE	PREÇO UNITÁRIO	TOTAL
88310	PINTOR COM ENCARGOS COMPLEMENTARES	SINAPI	H	0,52060000	19,63	10,33
96308	COMPRESSOR DE AR, VAZAO DE 10 PCM, RESERVATORIO 100 L, PRESSAO DE TRABALHO ENTRE 6,9 E 9,7 BAR POTENCIA 2 HP, TENSAO 110/220 V ? CHI DIURNO. AF_05/2017	SINAPI	CHI	0,37920000	0,18	0,09
96309	COMPRESSOR DE AR, VAZAO DE 10 PCM, RESERVATORIO 100 L, PRESSAO DE TRABALHO ENTRE 6,9 E 9,7 BAR, POTENCIA 2 HP, TENSAO 110/220 V - CHP DIURNO. AF_05/2017	SINAPI	CHP	0,15340000	1,22	0,19
TOTAL SERVIÇO:						10,61
VALOR:						17,21

11.7. C1279 - ESMALTE DUAS DEMÃOS EM ESQUADRIAS DE FERRO (M2)

MÃO DE OBRA		FONTE	UNID	COEFICIENTE	PREÇO UNITÁRIO	TOTAL
10045	AJUDANTE DE PINTOR	SEINFRA	H	0,80000000	16,77	13,42
12395	PINTOR	SEINFRA	H	0,80000000	20,77	16,62
TOTAL MÃO DE OBRA:						30,04
MATERIAL		FONTE	UNID	COEFICIENTE	PREÇO UNITÁRIO	TOTAL
10035	AGUARRAZ MINERAL	SEINFRA	L	0,03000000	17,19	0,52
11100	ESMALTE SINTÉTICO	SEINFRA	L	0,16000000	24,99	4,00
11346	LIXA PARA FERRO	SEINFRA	UN	0,30000000	1,89	0,51
12293	ZARÇAO	SEINFRA	L	0,12000000	22,50	2,71
TOTAL MATERIAL:						7,74
VALOR:						37,78

12.1. C1628 - LIMPEZA GERAL (M2)

MÃO DE OBRA		FONTE	UNID	COEFICIENTE	PREÇO UNITÁRIO	TOTAL
12543	SERVENTE	SEINFRA	H	0,70000000	15,55	10,89
TOTAL MÃO DE OBRA:						10,89
VALOR:						10,89

Santos
Francisco Antônio dos Santos
ENR CIVIL 11618 2000-D



 <p>PREFEITURA DE PIQUET CARNEIRO Construindo com você</p>	RELATÓRIO ANALÍTICO - COMPOSIÇÕES AUXILIARES			
	OBRA:	CONSTRUÇÃO DO PRÉDIO PARA A CÂMARA MUNICIPAL	DATA:	09/04/2021
	DESCRIÇÃO:	CONSTRUÇÃO DO PRÉDIO PARA A CÂMARA MUNICIPAL	BDI:	22,24%
	ENDEREÇO:	BAIRRO BUMERANGUE - CEARÁ	FONTE:	SEINFRA
CLIENTE:	PREFEITURA MUNICIPAL DE PIQUET CARNEIRO	VERSÃO:	027 1ª COM DESENERGAÇÃO	
		SEINFRA:	202104 COM DESENERGAÇÃO	
			COMPOSIÇÕES PROPOSTAS	
		HORA:	83,85%	
		MES:	47,76%	
		REP.:	05/2021	
			08/2021	
			0,00%	
			0,00%	

12714 - MÃO DE OBRA DE OPERAÇÃO BET.ELET.580L (H)

MAO DE OBRA	FONTE	UNID	COEFICIENTE	PREÇO UNITÁRIO	TOTAL
12548 OPERADOR DE BETONEIRA	SEINFRA	H	1,00000000	18,74	18,74
				TOTAL MAO DE OBRA:	18,74
				VALOR:	19,74

10682 - BETONEIRA ELÉTRICA 580L (CHP) (H)

MATERIAL	FONTE	UNID	COEFICIENTE	PREÇO UNITÁRIO	TOTAL
12702 JUROS	SEINFRA	H	0,11300000	1,00	0,11
12701 DEPRECIÇÃO	SEINFRA	H	2,26540000	1,00	2,27
12703 MANUTENÇÃO	SEINFRA	H	1,19290000	1,00	1,19
12714 MÃO DE OBRA DE OPERAÇÃO BET.ELET.580L	SEINFRA	H	1,00000000	18,74	18,74
				TOTAL MATERIAL:	22,31
				VALOR:	22,31

10683 - CONCRETO CICLÓPICO FCK 16 MPa COM AGREGADO ADQUIRIDO (M3)

EQUIPAMENTO	FONTE	UNID	COEFICIENTE	PREÇO UNITÁRIO	TOTAL
10682 BETONEIRA ELÉTRICA 580L (CHP)	SEINFRA	H	0,49880000	22,31	11,15
				TOTAL EQUIPAMENTO:	11,15
MAO DE OBRA	FONTE	UNID	COEFICIENTE	PREÇO UNITÁRIO	TOTAL
12391 PEDREIRO	SEINFRA	H	2,00000000	20,77	41,54
12543 SERVENTE	SEINFRA	H	16,00000000	15,55	248,80
				TOTAL MAO DE OBRA:	290,34
MATERIAL	FONTE	UNID	COEFICIENTE	PREÇO UNITÁRIO	TOTAL
10109 AREIA MEDIA	SEINFRA	M3	0,54820000	87,50	47,82
10280 BRITA	SEINFRA	M3	0,58520000	76,19	44,59
10805 CIMENTO PORTLAND	SEINFRA	KG	196,00000000	0,59	109,76
11600 PEDRA DE MÃO (RACHÃO)	SEINFRA	M3	0,40000000	66,08	26,43
				TOTAL MATERIAL:	224,60
				VALOR:	525,89

12755 - MÃO DE OBRA DE OPERAÇÃO DA CARREGADEIRA DE PNEUS (180 HP) (H)

MAO DE OBRA	FONTE	UNID	COEFICIENTE	PREÇO UNITÁRIO	TOTAL
12550 OPERADOR DE CARREGADEIRA	SEINFRA	H	1,00000000	25,30	25,30
				TOTAL MAO DE OBRA:	25,30
				VALOR:	25,30

10596 - CARREGADEIRA DE PNEUS HP 180 (CHI) (H)

MATERIAL	FONTE	UNID	COEFICIENTE	PREÇO UNITÁRIO	TOTAL
12702 JUROS	SEINFRA	H	5,03550000	1,00	5,04
12701 DEPRECIÇÃO	SEINFRA	H	56,65780000	1,00	56,66
12755 MÃO DE OBRA DE OPERAÇÃO DA CARREGADEIRA DE PNEUS (180 HP)	SEINFRA	H	1,00000000	25,30	25,30
				TOTAL MATERIAL:	87,00
				VALOR:	86,99

12842 - MÃO DE OBRA DE OPERAÇÃO DO TRATOR DE ESTEIRAS C/ LÂMINA E ESC. (155 HP) (H)

MAO DE OBRA	FONTE	UNID	COEFICIENTE	PREÇO UNITÁRIO	TOTAL
12562 OPERADOR DE TRATOR DE ESTEIRAS	SEINFRA	H	1,00000000	25,30	25,30
				TOTAL MAO DE OBRA:	25,30
				VALOR:	25,30

10666 - TRATOR DE ESTEIRAS C/LÂMINA E ESC. HP 155 (CHI) (H)

MATERIAL	FONTE	UNID	COEFICIENTE	PREÇO UNITÁRIO	TOTAL
12842 MÃO DE OBRA DE OPERAÇÃO DO TRATOR DE ESTEIRAS C/ LÂMINA E ESC. (155 HP)	SEINFRA	H	1,00000000	25,30	25,30
12702 JUROS	SEINFRA	H	4,95120000	1,00	4,95
12701 DEPRECIÇÃO	SEINFRA	H	45,58090000	1,00	45,58
				TOTAL MATERIAL:	75,83
				VALOR:	75,83

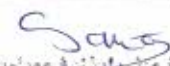
 Francisco Antônio dos Santos
 CNPJ 07.011.070/0001-00



12764 - MATERIAL DE OPERAÇÃO DA CARREGADEIRA DE PNEUS (180 HP) (H)

MATERIAL	FORTE	UNID	COEFICIENTE	PREÇO UNITÁRIO	TOTAL	
12706	OLEO DIESEL	SEINFRA	L	27,00000000	4,09	110,43
TOTAL MATERIAL:					110,43	
VALOR:					110,43	

10710 - CARREGADEIRA DE PNEUS HP 180 (CHP) (H)

MATERIAL	FORTE	UNID	COEFICIENTE	PREÇO UNITÁRIO	TOTAL	
12754	MATERIAL DE OPERAÇÃO DA CARREGADEIRA DE PNEUS (180 HP)	SEINFRA	H	1,00000000	110,43	110,43
12702	JUROS	SEINFRA	H	5,09550000	1,00	5,04
12701	DEPRECIÇÃO	SEINFRA	H	56,56780000	1,00	56,56
12703	MANUTENÇÃO	SEINFRA	H	84,88670000	1,00	84,99
12755	MÃO DE OBRA DE OPERAÇÃO DA CARREGADEIRA DE PNEUS (180 HP)	SEINFRA	H	1,00000000	25,30	25,30
TOTAL MATERIAL:					282,42	
VALOR:					282,41	

12841 - MATERIAL DE OPERAÇÃO DO TRATOR DE ESTEIRAS C/ LÂMINA E ESC. (155 HP) (H)

MATERIAL	FORTE	UNID	COEFICIENTE	PREÇO UNITÁRIO	TOTAL	
12706	OLEO DIESEL	SEINFRA	L	23,25000000	4,09	95,09
TOTAL MATERIAL:					95,09	
VALOR:					95,09	

10779 - TRATOR DE ESTEIRAS C/LÂMINA E ESC. HP 155 (CHP) (H)

MATERIAL	FORTE	UNID	COEFICIENTE	PREÇO UNITÁRIO	TOTAL	
12842	MÃO DE OBRA DE OPERAÇÃO DO TRATOR DE ESTEIRAS C/ LÂMINA E ESC. (155 HP)	SEINFRA	H	1,00000000	25,30	25,30
12702	JUROS	SEINFRA	H	4,05120000	1,00	4,95
12701	DEPRECIÇÃO	SEINFRA	H	45,58090000	1,00	45,58
12841	MATERIAL DE OPERAÇÃO DO TRATOR DE ESTEIRAS C/ LÂMINA E ESC. (155 HP)	SEINFRA	H	1,00000000	95,09	95,09
12703	MANUTENÇÃO	SEINFRA	H	68,37140000	1,00	68,37
TOTAL MATERIAL:					239,29	
VALOR:					239,30	

C3129 - AREIA DE CAMPO - EXTRAÇÃO (M3)

EQUIPAMENTO	FORTE	UNID	COEFICIENTE	PREÇO UNITÁRIO	TOTAL	
10596	CARREGADEIRA DE PNEUS HP 180 (CHI)	SEINFRA	H	0,00000228	86,99	0,08
10666	TRATOR DE ESTEIRAS C/LÂMINA E ESC. HP 155 (CHI)	SEINFRA	H	0,50000000	75,83	0,00
10710	CARREGADEIRA DE PNEUS HP 180 (CHP)	SEINFRA	H	0,00661854	282,41	1,87
10779	TRATOR DE ESTEIRAS C/LÂMINA E ESC. HP 155 (CHP)	SEINFRA	H	0,00751880	239,30	1,80
TOTAL EQUIPAMENTO:					4,75	

MÃO DE OBRA	FORTE	UNID	COEFICIENTE	PREÇO UNITÁRIO	TOTAL	
12543	SERVENTE	SEINFRA	H	0,01503759	15,55	0,23
TOTAL MÃO DE OBRA:					0,23	
VALOR:					3,98	

C0171 - ARGAMASSA DE CIMENTO E AREIA S/PEN. TRAÇO 1:4 (M3)

MÃO DE OBRA	FORTE	UNID	COEFICIENTE	PREÇO UNITÁRIO	TOTAL	
12543	SERVENTE	SEINFRA	H	10,00000000	15,55	155,30
TOTAL MÃO DE OBRA:					155,59	

MATERIAL	FORTE	UNID	COEFICIENTE	PREÇO UNITÁRIO	TOTAL	
10109	AREIA MEDIA	SEINFRA	M3	1,21600000	67,50	82,08
10805	CIMENTO PORTLAND	SEINFRA	KG	355,00000000	0,58	204,40
TOTAL MATERIAL:					286,48	
VALOR:					441,98	

12733 - MATERIAL DE OPERAÇÃO DO CAMINHÃO COMERC. EQUIP. C/ GUINDAUTO (H)

MATERIAL	FORTE	UNID	COEFICIENTE	PREÇO UNITÁRIO	TOTAL	
12706	OLEO DIESEL	SEINFRA	L	27,00000000	4,09	55,62
TOTAL MATERIAL:					55,62	
VALOR:					55,62	

12734 - MÃO DE OBRA DE OPERAÇÃO DO CAMINHÃO COMERC. EQUIP. C/ GUINDAUTO (H)

MÃO DE OBRA	FORTE	UNID	COEFICIENTE	PREÇO UNITÁRIO	TOTAL	
12545	MOTORISTA DE CAMINHÃO	SEINFRA	H	1,00000000	22,87	22,87

Francisco Antônio dos Santos
 ENG. CIVIL ORÇ. 0350-0



TOTAL MÃO DE OBRA:	22,87
VALOR:	22,87

10705 - CAMINHÃO COMERC. EQUIP. C/GUINDASTE (CHP) (H)

MATERIAL	FORTE	UNID	COEFICIENTE	PREÇO UNITÁRIO	TOTAL
12733 MATERIAL DE OPERAÇÃO DO CAMINHÃO COMERC. EQUIP. C/ GUINDAUTO	SEINFRA	H	1,00000000	55,82	55,82
12702 JUROS	SEINFRA	H	1,99010000	1,00	1,99
12701 DEPRECIÇÃO	SEINFRA	H	18,32000000	1,00	18,32
12703 MANUTENÇÃO	SEINFRA	H	27,48130000	1,00	27,48
12734 MÃO DE OBRA DE OPERAÇÃO DO CAMINHÃO COMERC. EQUIP. C/ GUINDAUTO	SEINFRA	H	1,00000000	22,87	22,87
TOTAL MATERIAL:					126,28
VALOR:					126,28

C0840 - CONCRETO P/VIBR., FCK 15 MPa COM AGREGADO ADQUIRIDO (M3)

EQUIPAMENTO	FORTE	UNID	COEFICIENTE	PREÇO UNITÁRIO	TOTAL
10682 BETONEIRA ELÉTRICA 580L (CHP)	SEINFRA	H	0,71400000	22,31	15,93
TOTAL EQUIPAMENTO:					15,93
MÃO DE OBRA	FORTE	UNID	COEFICIENTE	PREÇO UNITÁRIO	TOTAL
12543 SERVENTE	SEINFRA	H	8,00000000	15,55	93,30
TOTAL MÃO DE OBRA:					93,30
MATERIAL	FORTE	UNID	COEFICIENTE	PREÇO UNITÁRIO	TOTAL
10109 AREIA MÉDIA	SEINFRA	M3	0,88720000	87,50	89,88
10805 CIMENTO PORTLAND	SEINFRA	K0	294,00000000	0,58	164,64
11605 PEDRISCO	SEINFRA	M3	0,83600000	79,90	51,78
TOTAL MATERIAL:					206,30
VALOR:					395,54

C1603 - LANÇAMENTO E APLICAÇÃO DE CONCRETO C/ ELEVAÇÃO (M3)

MÃO DE OBRA	FORTE	UNID	COEFICIENTE	PREÇO UNITÁRIO	TOTAL
12391 PEDREIRO	SEINFRA	H	5,00000000	20,77	103,85
12543 SERVENTE	SEINFRA	H	8,00000000	15,55	124,40
TOTAL MÃO DE OBRA:					228,25
VALOR:					228,25

86378 - CURSO DE CAPACITAÇÃO PARA SERVENTE (ENCARGOS COMPLEMENTARES) - HORISTA (H)

MÃO DE OBRA	FORTE	UNID	COEFICIENTE	PREÇO UNITÁRIO	TOTAL
00006111 SERVENTE DE OBRAS	SINAPI	H	0,01510000	9,19	0,14
TOTAL MÃO DE OBRA:					0,14
VALOR:					0,13

88316 - SERVENTE COM ENCARGOS COMPLEMENTARES (H)

ENCARGOS COMPLEMENTARES	FORTE	UNID	COEFICIENTE	PREÇO UNITÁRIO	TOTAL
00037970 ALIMENTAÇÃO - HORISTA (COLETADO CAIXA)	SINAPI	H	1,00000000	2,55	2,55
00037371 TRANSPORTE - HORISTA (COLETADO CAIXA)	SINAPI	H	1,00000000	0,88	0,88
00037972 EXAMES - HORISTA (COLETADO CAIXA)	SINAPI	H	1,00000000	0,55	0,55
00037373 SEGURO - HORISTA (COLETADO CAIXA)	SINAPI	H	1,00000000	0,06	0,06
00043467 FERRAMENTAS - FAMÍLIA SERVENTE - HORISTA (ENCARGOS COMPLEMENTARES - COLETADO CAIXA)	SINAPI	H	1,00000000	0,41	0,41
00043491 EPI - FAMÍLIA SERVENTE - HORISTA (ENCARGOS COMPLEMENTARES - COLETADO CAIXA)	SINAPI	H	1,00000000	1,01	1,01
TOTAL ENCARGOS COMPLEMENTARES:					6,46
MÃO DE OBRA	FORTE	UNID	COEFICIENTE	PREÇO UNITÁRIO	TOTAL
00006111 SERVENTE DE OBRAS	SINAPI	H	1,00000000	9,19	9,19
TOTAL MÃO DE OBRA:					9,19
SERVIÇO	FORTE	UNID	COEFICIENTE	PREÇO UNITÁRIO	TOTAL
95378 CURSO DE CAPACITAÇÃO PARA SERVENTE (ENCARGOS COMPLEMENTARES) - HORISTA	SINAPI	H	1,00000000	9,19	9,19
TOTAL SERVIÇO:					9,19
VALOR:					14,78

95385 - CURSO DE CAPACITAÇÃO PARA TELHADISTA (ENCARGOS COMPLEMENTARES) - HORISTA (H)

MÃO DE OBRA	FORTE	UNID	COEFICIENTE	PREÇO UNITÁRIO	TOTAL
00017859 TELHADADOR	SINAPI	H	0,00820000	15,33	0,13
TOTAL MÃO DE OBRA:					0,13
VALOR:					0,12

Francisco Antonio dos Santos
 ENGENHEIRO 1950-D



88323 - TELHADISTA COM ENCARGOS COMPLEMENTARES (H)

ENCARGOS COMPLEMENTARES		FONTE	UNID	COEFICIENTE	PREÇO UNITÁRIO	TOTAL
00037370	ALIMENTACAO - HORISTA (COLETADO CAIXA)	SINAPI	H	1,00000000	2,55	2,55
00037371	TRANSPORTE - HORISTA (COLETADO CAIXA)	SINAPI	H	1,00000000	0,88	0,88
00037372	EXAMES - HORISTA (COLETADO CAIXA)	SINAPI	H	1,00000000	0,55	0,55
00037373	SEGURO - HORISTA (COLETADO CAIXA)	SINAPI	H	1,00000000	0,06	0,06
00043459	FERRAMENTAS - FAMILIA CARPINTEIRO DE FORMAS - HORISTA (ENCARGOS COMPLEMENTARES - COLETADO CAIXA)	SINAPI	H	1,00000000	0,38	0,38
00043483	EPI - FAMILIA CARPINTEIRO DE FORMAS - HORISTA (ENCARGOS COMPLEMENTARES - COLETADO CAIXA)	SINAPI	H	1,00000000	1,05	1,05
TOTAL ENCARGOS COMPLEMENTARES:						5,47
MAO DE OBRA		FONTE	UNID	COEFICIENTE	PREÇO UNITÁRIO	TOTAL
00012869	TELHADOR	SINAPI	H	1,00000000	15,33	15,33
TOTAL MAO DE OBRA:						15,33
SERVICO		FONTE	UNID	COEFICIENTE	PREÇO UNITÁRIO	TOTAL
95385	CURSO DE CAPACITAÇÃO PARA TELHADISTA (ENCARGOS COMPLEMENTARES) - HORISTA	SINAPI	H	1,00000000	0,12	0,12
TOTAL SERVICOS:						0,12
VALOR:						20,92

95358 - CURSO DE CAPACITAÇÃO PARA OPERADOR DE GUINCHO (ENCARGOS COMPLEMENTARES) - HORISTA (H)

MAO DE OBRA		FONTE	UNID	COEFICIENTE	PREÇO UNITÁRIO	TOTAL
00004253	OPERADOR DE GUINCHO OU GUINCHEIRO	SINAPI	H	0,01170000	11,58	0,14
TOTAL MAO DE OBRA:						0,14
VALOR:						0,13

88295 - OPERADOR DE GUINCHO COM ENCARGOS COMPLEMENTARES (H)

ENCARGOS COMPLEMENTARES		FONTE	UNID	COEFICIENTE	PREÇO UNITÁRIO	TOTAL
00037370	ALIMENTACAO - HORISTA (COLETADO CAIXA)	SINAPI	H	1,00000000	2,55	2,55
00037371	TRANSPORTE - HORISTA (COLETADO CAIXA)	SINAPI	H	1,00000000	0,88	0,88
00037372	EXAMES - HORISTA (COLETADO CAIXA)	SINAPI	H	1,00000000	0,55	0,55
00037373	SEGURO - HORISTA (COLETADO CAIXA)	SINAPI	H	1,00000000	0,06	0,06
00043464	FERRAMENTAS - FAMILIA OPERADOR ESCAVADEIRA - HORISTA (ENCARGOS COMPLEMENTARES - COLETADO CAIXA)	SINAPI	H	1,00000000	0,01	0,01
00043488	EPI - FAMILIA OPERADOR ESCAVADEIRA - HORISTA (ENCARGOS COMPLEMENTARES - COLETADO CAIXA)	SINAPI	H	1,00000000	0,63	0,63
TOTAL ENCARGOS COMPLEMENTARES:						4,64
MAO DE OBRA		FONTE	UNID	COEFICIENTE	PREÇO UNITÁRIO	TOTAL
00004253	OPERADOR DE GUINCHO OU GUINCHEIRO	SINAPI	H	1,00000000	11,58	11,58
TOTAL MAO DE OBRA:						11,58
SERVICO		FONTE	UNID	COEFICIENTE	PREÇO UNITÁRIO	TOTAL
95358	CURSO DE CAPACITAÇÃO PARA OPERADOR DE GUINCHO (ENCARGOS COMPLEMENTARES) - HORISTA	SINAPI	H	1,00000000	0,13	0,13
TOTAL SERVICOS:						0,13
VALOR:						16,38

93277 - GUINCHO ELÉTRICO DE COLUNA, CAPACIDADE 400 KG, COM MOTO FREIO, MOTOR TRIFÁSICO DE 1,25 CV - DEPRECIÇÃO. AF_03/2016 (H)

EQUIPAMENTO		FONTE	UNID	COEFICIENTE	PREÇO UNITÁRIO	TOTAL
00036487	GUINCHO ELETRICO DE COLUNA, CAPACIDADE 400 KG, COM MOTO FREIO, MOTOR TRIFASico DE 1,25 CV	SINAPI	UN	0,00005400	4.768,18	0,21
TOTAL EQUIPAMENTO:						0,21
VALOR:						0,30

93278 - GUINCHO ELÉTRICO DE COLUNA, CAPACIDADE 400 KG, COM MOTO FREIO, MOTOR TRIFÁSICO DE 1,25 CV - JUROS. AF_03/2016 (H)

EQUIPAMENTO		FONTE	UNID	COEFICIENTE	PREÇO UNITÁRIO	TOTAL
00036487	GUINCHO ELETRICO DE COLUNA, CAPACIDADE 400 KG, COM MOTO FREIO, MOTOR TRIFASico DE 1,25 CV	SINAPI	UN	0,00007600	4.768,18	0,04
TOTAL EQUIPAMENTO:						0,34
VALOR:						0,09

93279 - GUINCHO ELÉTRICO DE COLUNA, CAPACIDADE 400 KG, COM MOTO FREIO, MOTOR TRIFÁSICO DE 1,25 CV - MANUTENÇÃO. AF_03/2016 (H)

EQUIPAMENTO		FONTE	UNID	COEFICIENTE	PREÇO UNITÁRIO	TOTAL
00036487	GUINCHO ELETRICO DE COLUNA, CAPACIDADE 400 KG, COM MOTO FREIO, MOTOR TRIFASico DE 1,25 CV	SINAPI	UN	0,00005600	4.768,18	0,28
TOTAL EQUIPAMENTO:						0,28
VALOR:						0,28

93280 - GUINCHO ELÉTRICO DE COLUNA, CAPACIDADE 400 KG, COM MOTO FREIO, MOTOR TRIFÁSICO DE 1,25 CV - MATERIAIS NA OPERAÇÃO. AF_03/2016 (H)

GERAL		FONTE	UNID	COEFICIENTE	PREÇO UNITÁRIO	TOTAL
00027205	ENERGIA ELETRICA ATE 2000 KWH INDUSTRIAL, SEM DEMANDA	SINAPI	KW/H	0,78000000	0,70	0,58

Francisco Antônio dos Santos
 ENE 018.000.000-0

TOTAL GERAL:	0,59
VALOR:	0,59

93281 - GUINCHO ELÉTRICO DE COLUNA, CAPACIDADE 400 KG, COM MOTO FREIO, MOTOR TRIFÁSICO DE 1,25 CV - CHP DIURNO. AF_03/2016 (CHP)						
SERVIÇO	FONTES	UNID	COEFICIENTE	PREÇO UNITÁRIO	TOTAL	
88295	OPERADOR DE GUINCHO COM ENCARGOS COMPLEMENTARES	SINAPI	H	1,00000000	16,39	16,39
93277	GUINCHO ELÉTRICO DE COLUNA, CAPACIDADE 400 KG, COM MOTO FREIO, MOTOR TRIFÁSICO DE 1,25 CV - DEPRECIACÃO. AF_03/2016	SINAPI	H	1,00000000	0,30	0,30
93278	GUINCHO ELÉTRICO DE COLUNA, CAPACIDADE 400 KG, COM MOTO FREIO, MOTOR TRIFÁSICO DE 1,25 CV - JUROS. AF_03/2016	SINAPI	H	1,00000000	0,03	0,03
93279	GUINCHO ELÉTRICO DE COLUNA, CAPACIDADE 400 KG, COM MOTO FREIO, MOTOR TRIFÁSICO DE 1,25 CV - MANUTENÇÃO. AF_03/2016	SINAPI	H	1,00000000	0,28	0,28
93280	GUINCHO ELÉTRICO DE COLUNA, CAPACIDADE 400 KG, COM MOTO FREIO, MOTOR TRIFÁSICO DE 1,25 CV - MATERIAIS NA OPERACÃO. AF_03/2016	SINAPI	H	1,00000000	0,64	0,59
					TOTAL SERVIÇO:	17,59
					VALOR:	17,59

93282 - GUINCHO ELÉTRICO DE COLUNA, CAPACIDADE 400 KG, COM MOTO FREIO, MOTOR TRIFÁSICO DE 1,25 CV - CHI DIURNO. AF_03/2016 (CHI)						
SERVIÇO	FONTES	UNID	COEFICIENTE	PREÇO UNITÁRIO	TOTAL	
88295	OPERADOR DE GUINCHO COM ENCARGOS COMPLEMENTARES	SINAPI	H	1,00000000	16,39	16,39
93277	GUINCHO ELÉTRICO DE COLUNA, CAPACIDADE 400 KG, COM MOTO FREIO, MOTOR TRIFÁSICO DE 1,25 CV - DEPRECIACÃO. AF_03/2016	SINAPI	H	1,00000000	0,30	0,30
93278	GUINCHO ELÉTRICO DE COLUNA, CAPACIDADE 400 KG, COM MOTO FREIO, MOTOR TRIFÁSICO DE 1,25 CV - JUROS. AF_03/2016	SINAPI	H	1,00000000	0,03	0,03
					TOTAL SERVIÇO:	16,72
					VALOR:	16,72

12772 - MÃO DE OBRA DE OPERAÇÃO DO COMPACTADOR DE PLACA VIBRATÓRIA (7 HP) (H)						
MAO DE OBRA	FONTES	UNID	COEFICIENTE	PREÇO UNITÁRIO	TOTAL	
12552	OPERADOR DE COMPACTADOR DE PLACA VIBRATORIA	SEINFRA	H	1,00000000	18,74	18,74
					TOTAL MAO DE OBRA:	18,74
					VALOR:	18,74

10612 - COMPACTADOR DE PLACA VIBRATÓRIA HP 7 (CHI) (H)						
MATERIAL	FONTES	UNID	COEFICIENTE	PREÇO UNITÁRIO	TOTAL	
12772	MÃO DE OBRA DE OPERAÇÃO DO COMPACTADOR DE PLACA VIBRATÓRIA (7 HP)	SEINFRA	H	1,00000000	18,74	18,74
12702	JUROS	SEINFRA	H	0,47970000	1,00	0,38
12701	DEPRECIACÃO	SEINFRA	H	8,24100000	1,00	8,24
					TOTAL MATERIAL:	27,46
					VALOR:	27,46

12771 - MATERIAL DE OPERAÇÃO DO COMPACTADOR DE PLACA VIBRATÓRIA (7 HP) (H)						
MATERIAL	FONTES	UNID	COEFICIENTE	PREÇO UNITÁRIO	TOTAL	
12706	OLEO DIESEL	SEINFRA	L	1,05000000	4,09	4,29
					TOTAL MATERIAL:	4,29
					VALOR:	4,29

10725 - COMPACTADOR DE PLACA VIBRATÓRIA HP 7 (CHP) (H)						
MATERIAL	FONTES	UNID	COEFICIENTE	PREÇO UNITÁRIO	TOTAL	
12772	MÃO DE OBRA DE OPERAÇÃO DO COMPACTADOR DE PLACA VIBRATÓRIA (7 HP)	SEINFRA	H	1,00000000	18,74	18,74
12702	JUROS	SEINFRA	H	0,47970000	1,00	0,48
12701	DEPRECIACÃO	SEINFRA	H	8,24100000	1,00	8,24
12703	MANUTENÇÃO	SEINFRA	H	10,70000000	1,00	10,41
12771	MATERIAL DE OPERAÇÃO DO COMPACTADOR DE PLACA VIBRATORIA (7 HP)	SEINFRA	H	1,00000000	4,29	4,29
					TOTAL MATERIAL:	42,16
					VALOR:	42,16

C0197 - ARGAMASSA MISTA DE CIMENTO CAL HIDR. E AREIA S/PEN. TRAÇO 1:1:4 (M3)						
MAO DE OBRA	FONTES	UNID	COEFICIENTE	PREÇO UNITÁRIO	TOTAL	
12543	SERVENTE	SEINFRA	H	10,00000000	15,55	155,50
					TOTAL MAO DE OBRA:	155,50
MATERIAL	FONTES	UNID	COEFICIENTE	PREÇO UNITÁRIO	TOTAL	
10109	AREIA MEDIA	SEINFRA	M3	1,21600000	67,50	82,08
10441	CAL HIDRATADA	SEINFRA	KG	182,00000000	1,10	200,90
10805	CIMENTO PORTLAND	SEINFRA	KG	365,00000000	0,58	204,40
					TOTAL MATERIAL:	486,98



 Santos -

 Francisco Antônio dos Santos

 CNPJ nº 06.908.250/0001-00

VALOR: 642,18

C0164 - ARGAMASSA DE CIMENTO E AREIA PEN. TRAÇO 1:3 (M3)

MAO DE OBRA		FONTE	UNID	COEFICIENTE	PREÇO UNITÁRIO	TOTAL
12543	SERVENTE	SEINFRA	H	32,45000000	15,55	504,60
TOTAL MAO DE OBRA:						504,60
MATERIAL		FONTE	UNID	COEFICIENTE	PREÇO UNITÁRIO	TOTAL
10109	AREIA MEDIA	SEINFRA	M3	1,21600000	67,50	82,08
10805	CIMENTO PORTLAND	SEINFRA	KG	486,00000000	0,56	272,16
TOTAL MATERIAL:						354,24
VALOR:						858,84

95371 - CURSO DE CAPACITAÇÃO PARA PEDREIRO (ENCARGOS COMPLEMENTARES) - HORISTA (H)

MAO DE OBRA		FONTE	UNID	COEFICIENTE	PREÇO UNITÁRIO	TOTAL
00004750	PEDREIRO	SINAPI	H	0,01510000	12,85	0,19
TOTAL MAO DE OBRA:						0,19
VALOR:						0,19

88309 - PEDREIRO COM ENCARGOS COMPLEMENTARES (H)

ENCARGOS COMPLEMENTARES		FONTE	UNID	COEFICIENTE	PREÇO UNITÁRIO	TOTAL
00037370	ALIMENTACAO - HORISTA (COLETADO CAIXA)	SINAPI	H	1,00000000	2,55	2,55
00037371	TRANSPORTE - HORISTA (COLETADO CAIXA)	SINAPI	H	1,00000000	0,88	0,88
00037372	EXAMES - HORISTA (COLETADO CAIXA)	SINAPI	H	1,00000000	0,55	0,55
00037373	SEGURO - HORISTA (COLETADO CAIXA)	SINAPI	H	1,00000000	0,06	0,06
00043465	FERRAMENTAS - FAMILIA PEDREIRO - HORISTA (ENCARGOS COMPLEMENTARES - COLETADO CAIXA)	SINAPI	H	1,00000000	0,58	0,58
00043489	EPI - FAMILIA PEDREIRO - HORISTA (ENCARGOS COMPLEMENTARES - COLETADO CAIXA)	SINAPI	H	1,00000000	0,90	0,90
TOTAL ENCARGOS COMPLEMENTARES:						5,87

MAO DE OBRA		FONTE	UNID	COEFICIENTE	PREÇO UNITÁRIO	TOTAL
00004750	PEDREIRO	SINAPI	H	1,00000000	12,85	12,85
TOTAL MAO DE OBRA:						12,85

SERVICO		FONTE	UNID	COEFICIENTE	PREÇO UNITÁRIO	TOTAL
95371	CURSO DE CAPACITAÇÃO PARA PEDREIRO (ENCARGOS COMPLEMENTARES) - HORISTA	SINAPI	H	1,00000000	0,19	0,19
TOTAL SERVIÇO:						0,19
VALOR:						18,61

95329 - CURSO DE CAPACITAÇÃO PARA CARPINTEIRO DE ESQUADRIA (ENCARGOS COMPLEMENTARES) - HORISTA (H)

MAO DE OBRA		FONTE	UNID	COEFICIENTE	PREÇO UNITÁRIO	TOTAL
00001214	CARPINTEIRO DE ESQUADRIAS	SINAPI	H	0,01050000	12,06	0,13
TOTAL MAO DE OBRA:						0,13
VALOR:						0,12

88261 - CARPINTEIRO DE ESQUADRIA COM ENCARGOS COMPLEMENTARES (H)

ENCARGOS COMPLEMENTARES		FONTE	UNID	COEFICIENTE	PREÇO UNITÁRIO	TOTAL
00037370	ALIMENTACAO - HORISTA (COLETADO CAIXA)	SINAPI	H	1,00000000	2,55	2,55
00037371	TRANSPORTE - HORISTA (COLETADO CAIXA)	SINAPI	H	1,00000000	0,88	0,88
00037372	EXAMES - HORISTA (COLETADO CAIXA)	SINAPI	H	1,00000000	0,55	0,55
00037373	SEGURO - HORISTA (COLETADO CAIXA)	SINAPI	H	1,00000000	0,06	0,06
00043459	FERRAMENTAS - FAMILIA CARPINTEIRO DE FORMAS - HORISTA (ENCARGOS COMPLEMENTARES - COLETADO CAIXA)	SINAPI	H	1,00000000	0,38	0,38
00043483	EPI - FAMILIA CARPINTEIRO DE FORMAS - HORISTA (ENCARGOS COMPLEMENTARES - COLETADO CAIXA)	SINAPI	H	1,00000000	1,05	1,05
TOTAL ENCARGOS COMPLEMENTARES:						5,47

MAO DE OBRA		FONTE	UNID	COEFICIENTE	PREÇO UNITÁRIO	TOTAL
00001214	CARPINTEIRO DE ESQUADRIAS	SINAPI	H	1,00000000	12,06	12,06
TOTAL MAO DE OBRA:						12,06

SERVICO		FONTE	UNID	COEFICIENTE	PREÇO UNITÁRIO	TOTAL
95329	CURSO DE CAPACITAÇÃO PARA CARPINTEIRO DE ESQUADRIA (ENCARGOS COMPLEMENTARES) - HORISTA	SINAPI	H	1,00000000	0,12	0,12
TOTAL SERVIÇO:						0,12
VALOR:						17,60



88629 - ARGAMASSA TRAÇO 1:3 (EM VOLUME DE CIMENTO E AREIA MÉDIA ÚMIDA), PREPARO MANUAL. AF_08/2019 (M3)

MATERIAL		FONTE	UNID	COEFICIENTE	PREÇO UNITÁRIO	TOTAL
00003770	AREIA MEDIA - POSTO JAZIDA/FORNECEDOR (RETIRADO NA JAZIDA, SEM TRANSPORTE)	SINAPI	M3	1,07000000	80,00	85,50
00001379	CIMENTO PORTLAND COMPOSTO CP II-32	SINAPI	KG	482,96000000	0,56	270,46

Francisco Antonio da Silva
 ENO VITAL SILVA 055010

SERVIÇO	FONTE	UNID	COEFICIENTE	PREÇO UNITÁRIO	TOTAL	
88316	SERVENTE COM ENCARGOS COMPLEMENTARES	SINAPI	H	8,57000000	14,78	126,66
					TOTAL MATERIAL:	356,08
					TOTAL SERVIÇO:	128,88
					VALOR:	482,71

91287 - BATENTE PARA PORTA DE MADEIRA, PADRÃO POPULAR - FORNECIMENTO E MONTAGEM. AF_12/2019 (UN)

MATERIAL	FONTE	UNID	COEFICIENTE	PREÇO UNITÁRIO	TOTAL	
00000184	BATENTE/ PORTAL/ ADUELA/ MARCO MACICO, E= *3* CM, L= *13* CM, *60 CM A 120* CM X *210* CM, EM PINUS/ TAUARI/ VIOLA OU EQUIVALENTE DA REGIAO (NAO INCLUI ALIZARES)	SINAPI	JG	1,00000000	99,14	99,14
00005066	PREGO DE ACO POLIDO COM CABECA 12 X 12	SINAPI	KG	0,01100000	20,91	0,23
00005075	PREGO DE ACO POLIDO COM CABECA 18 X 30 (2 3/4 X 10)	SINAPI	KG	0,02400000	15,87	0,38
					TOTAL MATERIAL:	99,75
SERVIÇO	FONTE	UNID	COEFICIENTE	PREÇO UNITÁRIO	TOTAL	
88261	CARPINTEIRO DE ESQUADRIA COM ENCARGOS COMPLEMENTARES	SINAPI	H	2,74100000	17,65	48,38
88316	SERVENTE COM ENCARGOS COMPLEMENTARES	SINAPI	H	1,37500000	14,78	20,82
					TOTAL SERVIÇO:	69,20
					VALOR:	168,44

91292 - BATENTE PARA PORTA DE MADEIRA, FIXAÇÃO COM ARGAMASSA, PADRÃO POPULAR. FORNECIMENTO E INSTALAÇÃO. AF_12/2019_P (UN)

MATERIAL	FONTE	UNID	COEFICIENTE	PREÇO UNITÁRIO	TOTAL	
00005061	PREGO DE ACO POLIDO COM CABECA 18 X 27 (2 1/2 X 10)	SINAPI	KG	0,20000000	15,60	3,12
00007319	TINTA ASFALTICA IMPERMEABILIZANTE DISPERSA EM AGUA, PARA MATERIAIS CIMENTICIOS	SINAPI	L	0,16710000	8,36	1,40
					TOTAL MATERIAL:	4,52
SERVIÇO	FONTE	UNID	COEFICIENTE	PREÇO UNITÁRIO	TOTAL	
88261	CARPINTEIRO DE ESQUADRIA COM ENCARGOS COMPLEMENTARES	SINAPI	H	0,55200000	17,65	9,74
88309	PEDREIRO COM ENCARGOS COMPLEMENTARES	SINAPI	H	1,38200000	18,61	25,35
88316	SERVENTE COM ENCARGOS COMPLEMENTARES	SINAPI	H	0,96700000	14,78	14,14
88628	ARGAMASSA TRAÇÃO 1:3 (EM VOLUME DE CIMENTO E AREIA MÉDIA ÚMIDA), PREPARO MANUAL. AF_08/2019	SINAPI	M3	0,02230000	482,71	10,76
91287	BATENTE PARA PORTA DE MADEIRA, PADRÃO POPULAR - FORNECIMENTO E MONTAGEM. AF_12/2019	SINAPI	UN	1,00000000	168,44	168,44
					TOTAL SERVIÇO:	208,49
					VALOR:	232,93

91297 - PORTA DE MADEIRA FRISADA, SEMI-OCA (LEVE OU MEDIA), 80X210CM, ESPESSURA DE 3,6CM, INCLUSO DOBRADIÇAS - FORNECIMENTO E INSTALAÇÃO. AF_12/2019 (UN)

MATERIAL	FONTE	UNID	COEFICIENTE	PREÇO UNITÁRIO	TOTAL	
00002432	DOBRADICA EM ACO/FERRO, 3 1/2" X 3", E= 1,9 A 2 MM, COM ANEL, CROMADO OU ZINCADO, TAMPA BOLA, COM PARAFUSOS	SINAPI	UN	3,00000000	26,87	75,11
00004964	PORTA DE ABRIR / GIRO, DE MADEIRA FOLHA MEDIA (NBR 15930) DE 800 X 2100 MM, DE 35 MM A 40 MM DE ESPESSURA, NUCLEO SEMI-SOLIDO (SARRAFEADO), CAPA FRISADA EM HDF, ACABAMENTO MELAMINICO EM PADRAO MADEIRA	SINAPI	UN	1,00000000	209,32	209,32
00011055	PARAFUSO ROSCA SOBERBA ZINCADO CABECA CHATA FENDA SIMPLES 3,5 X 25 MM (1 ")	SINAPI	UN	19,80000000	0,06	1,19
					TOTAL MATERIAL:	285,62
SERVIÇO	FONTE	UNID	COEFICIENTE	PREÇO UNITÁRIO	TOTAL	
88261	CARPINTEIRO DE ESQUADRIA COM ENCARGOS COMPLEMENTARES	SINAPI	H	1,54600000	17,65	27,29
88316	SERVENTE COM ENCARGOS COMPLEMENTARES	SINAPI	H	0,77300000	14,78	11,43
					TOTAL SERVIÇO:	38,71
					VALOR:	325,31

91304 - FECHADURA DE EMBUTIR COM CILINDRO, EXTERNA, COMPLETA, ACABAMENTO PADRAO POPULAR, INCLUSO EXECUÇÃO DE FURO - FORNECIMENTO E INSTALAÇÃO. AF_12/2019 (UN)

MATERIAL	FONTE	UNID	COEFICIENTE	PREÇO UNITÁRIO	TOTAL	
00000800	FECHADURA ESPELHO PARA PORTA EXTERNA, EM ACO INOX (MAQUINA, TESTA E CONTRA-TESTA) E EM ZAMAC (MACANETA, LINGUETA E TRINCO) COM ACABAMENTO CROMADO, MAQUINA DE 40 MM, INCLUINDO CHAVE TIPO CILINDRO	SINAPI	CI	1,00000000	52,25	52,25
					TOTAL MATERIAL:	52,25
SERVIÇO	FONTE	UNID	COEFICIENTE	PREÇO UNITÁRIO	TOTAL	
88261	CARPINTEIRO DE ESQUADRIA COM ENCARGOS COMPLEMENTARES	SINAPI	H	1,00200000	17,65	17,69
88316	SERVENTE COM ENCARGOS COMPLEMENTARES	SINAPI	H	0,60100000	14,78	7,40
					TOTAL SERVIÇO:	25,09
					VALOR:	77,33

100660 - ALIZAR DE 5X1,5CM PARA PORTA FIXADO COM PREGOS, PADRÃO POPULAR - FORNECIMENTO E INSTALAÇÃO. AF_12/2019 (M)

MATERIAL	FONTE	UNID	COEFICIENTE	PREÇO UNITÁRIO	TOTAL	
00020007	GUARNICAO/ ALIZAR/ VISTA MACICA, E= *1* CM, L= *4,5* CM, EM PINUS/ TAUARI/ VIOLA OU EQUIVALENTE DA REGIAO	SINAPI	M	1,16300000	3,48	4,05
00039026	PREGO DE ACO POLIDO SEM CABECA 15 X 15 (1 1/4 X 13)	SINAPI	KG	0,00600000	17,84	0,11

Francisco Antônio dos Santos
 Eng. Civil, CREC 2050 D



SERVIÇO	FONTES	UNID	COEFICIENTE	PREÇO UNITÁRIO	TOTAL	
88261	CARPINTEIRO DE ESQUADRIA COM ENCARGOS COMPLEMENTARES	SINAPI	H	0,06800000	17,65	1,20
88316	SERVENTE COM ENCARGOS COMPLEMENTARES	SINAPI	H	0,03400000	14,78	0,50
					TOTAL MATERIAL:	4,19
					TOTAL SERVIÇO:	1,70
					VALOR:	5,84

90801 - BATENTE PARA PORTA DE MADEIRA, PADRÃO MÉDIO - FORNECIMENTO E MONTAGEM. AF_12/2019 (UN)

MATERIAL	FONTES	UNID	COEFICIENTE	PREÇO UNITÁRIO	TOTAL	
0000183	BATENTE/ PORTAL/ ADUELA/ MARCO MACIÇO, Em 3 CM, L= 13 CM, *60 CM A 120* CM X *210 CM, EM CEDRINHO/ ANGELIM COMERCIAL/ EUCALIPTO/ CURUPIXA/ PEROBA/ CUMARU OU EQUIVALENTE DA REGIÃO (NAO INCLUI ALIZARES)	SINAPI	JG	1,00000000	150,00	150,00
00005066	PREGO DE AÇO POLIDO COM CABECA 12 X 12	SINAPI	KG	0,01100000	20,91	0,23
00005075	PREGO DE AÇO POLIDO COM CABECA 18 X 30 (2 3/4 X 10)	SINAPI	KG	0,02400000	15,87	0,30
					TOTAL MATERIAL:	190,53

SERVIÇO	FONTES	UNID	COEFICIENTE	PREÇO UNITÁRIO	TOTAL	
88261	CARPINTEIRO DE ESQUADRIA COM ENCARGOS COMPLEMENTARES	SINAPI	H	2,74100000	17,65	48,38
88316	SERVENTE COM ENCARGOS COMPLEMENTARES	SINAPI	H	1,35700000	14,78	20,06
					TOTAL SERVIÇO:	68,44
					VALOR:	219,03

90806 - BATENTE PARA PORTA DE MADEIRA, FIXAÇÃO COM ARGAMASSA, PADRÃO MÉDIO - FORNECIMENTO E INSTALAÇÃO. AF_12/2019_P (UN)

MATERIAL	FONTES	UNID	COEFICIENTE	PREÇO UNITÁRIO	TOTAL	
00005061	PREGO DE AÇO POLIDO COM CABECA 18 X 27 (2 1/2 X 10)	SINAPI	KG	0,20000000	15,62	3,12
00007319	TINTA ASFALTICA IMPERMEABILIZANTE DISPERSA EM AGUA, PARA MATERIAIS CIMENTICIOS	SINAPI	L	0,16700000	8,35	1,40
					TOTAL MATERIAL:	4,52

SERVIÇO	FONTES	UNID	COEFICIENTE	PREÇO UNITÁRIO	TOTAL	
88261	CARPINTEIRO DE ESQUADRIA COM ENCARGOS COMPLEMENTARES	SINAPI	H	0,66200000	17,65	9,74
88309	PEDREIRO COM ENCARGOS COMPLEMENTARES	SINAPI	H	1,38200000	18,51	25,35
88316	SERVENTE COM ENCARGOS COMPLEMENTARES	SINAPI	H	0,95700000	14,78	14,14
88629	ARGAMASSA TRAÇO 1:3 (EM VOLUME DE CIMENTO E AREIA MEDIA ÚMIDA), PREPARO MANUAL. AF_06/2019	SINAPI	M3	0,02230000	482,71	10,75
90801	BATENTE PARA PORTA DE MADEIRA, PADRÃO MÉDIO - FORNECIMENTO E MONTAGEM. AF_12/2019	SINAPI	UN	1,00000000	219,03	219,03
					TOTAL SERVIÇO:	279,97
					VALOR:	283,52

91296 - PORTA DE MADEIRA FRISADA, SEMI-OCA (LEVE OU MEDIA), 70X210CM, ESPESSURA DE 3CM, INCLUSO DOBRADIÇAS - FORNECIMENTO E INSTALAÇÃO. AF_12/2019 (UN)

MATERIAL	FONTES	UNID	COEFICIENTE	PREÇO UNITÁRIO	TOTAL	
00002432	DOBRADIÇA EM AÇO/FERRO, 3 1/2" X 3", E= 1,9 A 2 MM, COM ANEL, CROMADO OU ZINCADO, TAMPA BOLA, COM PARAFUSOS	SINAPI	UN	3,00000000	25,37	76,11
00004962	PORTA DE ABRIR / GIRO, DE MADEIRA FOLHA MEDIA (NBR 15930) DE 700 X 2100 MM, DE 35 MM A 40 MM DE ESPESSURA, NUCLEO SEMI-SOLIDO (SARRAFEADO), CAPA FRISADA EM HDF, ACABAMENTO MELAMINICO EM PADRAO MADEIRA	SINAPI	UN	1,00000000	185,34	185,34
00011055	PARAFUSO ROSCA SOBERBA ZINCADO CABECA CHATA FENDA SIMPLES 3,5 X 25 MM (1")	SINAPI	UN	19,80000000	0,06	1,19
					TOTAL MATERIAL:	262,64

SERVIÇO	FONTES	UNID	COEFICIENTE	PREÇO UNITÁRIO	TOTAL	
88261	CARPINTEIRO DE ESQUADRIA COM ENCARGOS COMPLEMENTARES	SINAPI	H	1,41400000	17,65	24,96
88316	SERVENTE COM ENCARGOS COMPLEMENTARES	SINAPI	H	0,70700000	14,78	10,45
					TOTAL SERVIÇO:	35,41
					VALOR:	298,02

91306 - FECHADURA DE EMBUTIR PARA PORTAS INTERNAS, COMPLETA, ACABAMENTO PADRAO MEDIO, COM EXECUÇÃO DE FURO - FORNECIMENTO E INSTALAÇÃO. AF_12/2019 (UN)

MATERIAL	FONTES	UNID	COEFICIENTE	PREÇO UNITÁRIO	TOTAL	
00003033	FECHADURA ROSETA REDONDA PARA PORTA INTERNA, EM AÇO INOX (MAQUINA, TESTA E CONTRA-TESTA) E EM ZAMAC (MACANETA, LINGUETA E TRINCOS) COM ACABAMENTO CROMADO, MAQUINA DE 55 MM, INCLUINDO CHAVE TIPO INTERNA	SINAPI	CI	0,00300000	93,57	93,57
					TOTAL MATERIAL:	93,57

SERVIÇO	FONTES	UNID	COEFICIENTE	PREÇO UNITÁRIO	TOTAL	
88261	CARPINTEIRO DE ESQUADRIA COM ENCARGOS COMPLEMENTARES	SINAPI	H	0,76700000	17,65	13,54
88316	SERVENTE COM ENCARGOS COMPLEMENTARES	SINAPI	H	0,38400000	14,78	5,64
					TOTAL SERVIÇO:	19,18
					VALOR:	112,87

100659 - ALIZAR DE 5X1,6CM PARA PORTA FIXADO COM PREGOS, PADRÃO MÉDIO - FORNECIMENTO E INSTALAÇÃO. AF_12/2019 (M)

MATERIAL	FONTES	UNID	COEFICIENTE	PREÇO UNITÁRIO	TOTAL
----------	--------	------	-------------	----------------	-------

Francisco de Assis Santos
 ENG. DE ENGENHARIA

00020017	GUARNICAO/ ALIZAR/ VISTA MACICA, E= *1* CM, L= *4,5* CM, EM CEDRINHO/ ANGEJUM COMERCIAL/ EUCALIPTO/ CURUPIXA/ PERDBA/ CUMARU OU EQUIVALENTE DA REGIAO	SINAPI	M	1,15800000	4,54	5,28
00039026	PREGO DE ACO POLIDO SEM CARECA 15 X 15 (1 1/4 X 13)	SINAPI	KG	0,00600000	17,84	0,11
TOTAL MATERIAL:						5,39
SERVICO		FONTE	UNID	COEFICIENTE	PREÇO UNITÁRIO	TOTAL
88261	CARPINTEIRO DE ESQUADRIA COM ENCARGOS COMPLEMENTARES	SINAPI	H	0,06800000	17,65	1,20
88316	SERVEnte COM ENCARGOS COMPLEMENTARES	SINAPI	H	0,03400000	14,78	0,50
TOTAL SERVIÇO:						1,70
VALOR:						7,09

90823 - PORTA DE MADEIRA PARA PINTURA, SEMI-OCA (LEVE OU MEDIA), 90X210CM, ESPESSURA DE 3.6CM, INCLUSO DOBRADIÇAS - FORNECIMENTO E INSTALAÇÃO. AF 12/2019 (UN)

MATERIAL		FONTE	UNID	COEFICIENTE	PREÇO UNITÁRIO	TOTAL
00002432	DOBRADICA EM ACO/FERRO, 3 1/2" X 3", E= 1,9 A 2 MM, COM ANEL, CROMADO OU ZINCADO, TAMPABOLA, COM PARAFUSOS	SINAPI	UN	3,00000000	25,37	76,11
00010556	PORTA DE MADEIRA, FOLHA MEDIA (NBR 15930) DE 900 X 2100 MM, DE 35 MM A 40 MM DE ESPESSURA, NUCLEO SEMI-SOLIDO (SARRAFEADO), CAPA LISA EM HDF, ACABAMENTO EM PRIMER PARA PINTURA	SINAPI	UN	1,00000000	226,48	226,48
00011055	PARAFUSO ROSCA SOBERBA ZINCADO CABECA CHATA FENDA SIMPLES 3,5 X 25 MM (1 ")	SINAPI	UN	19,60000000	0,06	1,19
TOTAL MATERIAL:						303,78
SERVICO		FONTE	UNID	COEFICIENTE	PREÇO UNITÁRIO	TOTAL
88261	CARPINTEIRO DE ESQUADRIA COM ENCARGOS COMPLEMENTARES	SINAPI	H	1,67800000	17,65	29,62
88316	SERVEnte COM ENCARGOS COMPLEMENTARES	SINAPI	H	0,83900000	14,78	12,40
TOTAL SERVIÇO:						42,02
VALOR:						345,79

C0166 - ARGAMASSA DE CIMENTO E AREIA PEN. TRAÇO 1:4 (M3)

MAO DE OBRA		FONTE	UNID	COEFICIENTE	PREÇO UNITÁRIO	TOTAL
12543	SERVEnte	SEINFRA	H	32,45000000	15,50	504,60
TOTAL MAO DE OBRA:						504,60
MATERIAL		FONTE	UNID	COEFICIENTE	PREÇO UNITÁRIO	TOTAL
10109	AREIA MEDIA	SEINFRA	M3	1,21600000	67,50	82,08
10805	CIMENTO PORTLAND	SEINFRA	KG	365,00000000	0,56	204,40
TOTAL MATERIAL:						286,48
VALOR:						791,08

87367 - ARGAMASSA TRAÇO 1:1:6 (EM VOLUME DE CIMENTO, CAL E AREIA MEDIA UMIDA) PARA EMBOÇO/MASSA UNICA/ASSENTAMENTO DE ALVENARIA DE VEDAÇÃO, PREPARO MANUAL. AF 08/2019 (M3)

MATERIAL		FONTE	UNID	COEFICIENTE	PREÇO UNITÁRIO	TOTAL
00000370	AREIA MEDIA - POSTO JAZIDA/FORNECEDOR (RETIRADO NA JAZIDA, SEM TRANSPORTE)	SINAPI	M3	1,16000000	80,00	92,80
00001105	CAL HIDRATADA CH-I PARA ARGAMASSAS	SINAPI	KG	116,40000000	0,65	75,66
00001379	CIMENTO PORTLAND COMPOSTO CP II-32	SINAPI	KG	251,89000000	0,58	146,66
TOTAL MATERIAL:						315,12
SERVICO		FONTE	UNID	COEFICIENTE	PREÇO UNITÁRIO	TOTAL
88316	SERVEnte COM ENCARGOS COMPLEMENTARES	SINAPI	H	11,23000000	14,78	165,98
TOTAL SERVIÇO:						165,98
VALOR:						481,08

95316 - CURSO DE CAPACITAÇÃO PARA AUXILIAR DE ELETRICISTA (ENCARGOS COMPLEMENTARES) - HORISTA (H)

MAO DE OBRA		FONTE	UNID	COEFICIENTE	PREÇO UNITÁRIO	TOTAL
00000247	AJUDANTE DE ELETRICISTA	SINAPI	H	0,02600000	9,02	0,24
TOTAL MAO DE OBRA:						0,24
VALOR:						0,23

89247 - AUXILIAR DE ELETRICISTA COM ENCARGOS COMPLEMENTARES (H)

ENCARGOS COMPLEMENTARES		FONTE	UNID	COEFICIENTE	PREÇO UNITÁRIO	TOTAL
00037370	ALIMENTACAO - HORISTA (COLETADO CAIXA)	SINAPI	H	1,00000000	2,55	2,55
00037371	TRANSPORTE - HORISTA (COLETADO CAIXA)	SINAPI	H	1,00000000	0,88	0,88
00037372	EXAMES - HORISTA (COLETADO CAIXA)	SINAPI	H	1,00000000	0,55	0,55
00037373	SEGURO - HORISTA (COLETADO CAIXA)	SINAPI	H	1,00000000	0,06	0,06
00043460	FERRAMENTAS - FAMILIA ELETRICISTA - HORISTA (ENCARGOS COMPLEMENTARES - COLETADO CAIXA)	SINAPI	H	1,00000000	0,62	0,62
00043464	EPI - FAMILIA ELETRICISTA - HORISTA (ENCARGOS COMPLEMENTARES - COLETADO CAIXA)	SINAPI	H	1,00000000	0,91	0,91
TOTAL ENCARGOS COMPLEMENTARES:						5,57
MAO DE OBRA		FONTE	UNID	COEFICIENTE	PREÇO UNITÁRIO	TOTAL
00000247	AJUDANTE DE ELETRICISTA	SINAPI	H	1,00000000	9,02	9,02
TOTAL MAO DE OBRA:						9,02



Santa
Francisco Antônio dos Santos
ENR CIVIL 0964 0050 0

SERVICO	FONTE	UNID	COEFICIENTE	PREÇO UNITÁRIO	TOTAL	
95316	CURSO DE CAPACITAÇÃO PARA AUXILIAR DE ELETRICISTA (ENCARGOS COMPLEMENTARES) - HORISTA	SINAPI	H	1,00000000	0,23	0,23
TOTAL SERVIÇO:					0,23	
VALOR:					14,82	

95332 - CURSO DE CAPACITAÇÃO PARA ELETRICISTA (ENCARGOS COMPLEMENTARES) - HORISTA (H)

MAO DE OBRA	FONTE	UNID	COEFICIENTE	PREÇO UNITÁRIO	TOTAL	
00002436	ELETRICISTA	SINAPI	H	0,02660000	12,85	0,34
TOTAL MAO DE OBRA:					0,34	
VALOR:					0,34	

89264 - ELETRICISTA COM ENCARGOS COMPLEMENTARES (H)

ENCARGOS COMPLEMENTARES	FONTE	UNID	COEFICIENTE	PREÇO UNITÁRIO	TOTAL	
00037370	ALIMENTAÇÃO - HORISTA (COLETADO CAIXA)	SINAPI	H	1,00000000	2,85	2,85
00037371	TRANSPORTE - HORISTA (COLETADO CAIXA)	SINAPI	H	1,00000000	0,88	0,88
00037372	EXAMES - HORISTA (COLETADO CAIXA)	SINAPI	H	1,00000000	0,55	0,55
00037373	SEGURO - HORISTA (COLETADO CAIXA)	SINAPI	H	1,00000000	0,06	0,06
00043460	FERRAMENTAS - FAMILIA ELETRICISTA - HORISTA (ENCARGOS COMPLEMENTARES - COLETADO CAIXA)	SINAPI	H	1,00000000	0,62	0,62
00043464	EPI - FAMILIA ELETRICISTA - HORISTA (ENCARGOS COMPLEMENTARES - COLETADO CAIXA)	SINAPI	H	1,00000000	0,91	0,91
TOTAL ENCARGOS COMPLEMENTARES:					5,87	

MAO DE OBRA	FONTE	UNID	COEFICIENTE	PREÇO UNITÁRIO	TOTAL	
00002436	ELETRICISTA	SINAPI	H	1,00000000	12,85	12,85
TOTAL MAO DE OBRA:					12,85	

SERVICO	FONTE	UNID	COEFICIENTE	PREÇO UNITÁRIO	TOTAL	
95332	CURSO DE CAPACITAÇÃO PARA ELETRICISTA (ENCARGOS COMPLEMENTARES) - HORISTA	SINAPI	H	1,00000000	0,34	0,34
TOTAL SERVIÇO:					0,34	
VALOR:					18,76	

91872 - ELETRODUTO RIGIDO ROSCAVEL, PVC, DN 32 MM (1"), PARA CIRCUITOS TERMINAIS, INSTALADO EM PAREDE - FORNECIMENTO E INSTALAÇÃO. AF 12/2016 (M)

MATERIAL	FONTE	UNID	COEFICIENTE	PREÇO UNITÁRIO	TOTAL	
00002685	ELETRODUTO DE PVC RIGIDO ROSCAVEL DE 1", SEM LUVA	SINAPI	M	1,01700000	6,20	6,31
TOTAL MATERIAL:					6,31	

SERVICO	FONTE	UNID	COEFICIENTE	PREÇO UNITÁRIO	TOTAL	
88247	AUXILIAR DE ELETRICISTA COM ENCARGOS COMPLEMENTARES	SINAPI	H	0,19400000	14,82	2,88
88264	ELETRICISTA COM ENCARGOS COMPLEMENTARES	SINAPI	H	0,19400000	18,76	3,64
TOTAL SERVIÇO:					6,52	
VALOR:					12,80	

91885 - LUVA PARA ELETRODUTO, PVC, ROSCAVEL, DN 32 MM (1"), PARA CIRCUITOS TERMINAIS, INSTALADA EM PAREDE - FORNECIMENTO E INSTALAÇÃO. AF 12/2016 (UN)

MATERIAL	FONTE	UNID	COEFICIENTE	PREÇO UNITÁRIO	TOTAL	
00001892	LUVA EM PVC RIGIDO ROSCAVEL, DE 1", PARA ELETRODUTO	SINAPI	UN	1,00000000	1,29	1,29
TOTAL MATERIAL:					1,29	

SERVICO	FONTE	UNID	COEFICIENTE	PREÇO UNITÁRIO	TOTAL	
88247	AUXILIAR DE ELETRICISTA COM ENCARGOS COMPLEMENTARES	SINAPI	H	0,18200000	14,82	2,70
88264	ELETRICISTA COM ENCARGOS COMPLEMENTARES	SINAPI	H	0,18200000	18,76	3,41
TOTAL SERVIÇO:					6,11	
VALOR:					7,39	

91817 - CURVA 90 GRAUS PARA ELETRODUTO, PVC, ROSCAVEL, DN 32 MM (1"), PARA CIRCUITOS TERMINAIS, INSTALADA EM PAREDE - FORNECIMENTO E INSTALAÇÃO. AF 12/2016 (UN)

MATERIAL	FONTE	UNID	COEFICIENTE	PREÇO UNITÁRIO	TOTAL	
00001884	CURVA 90 GRAUS, LONGA, DE PVC RIGIDO ROSCAVEL DE 1", PARA ELETRODUTO	SINAPI	UN	1,00000000	3,22	3,22
TOTAL MATERIAL:					3,22	

SERVICO	FONTE	UNID	COEFICIENTE	PREÇO UNITÁRIO	TOTAL	
88247	AUXILIAR DE ELETRICISTA COM ENCARGOS COMPLEMENTARES	SINAPI	H	0,27300000	14,82	4,05
88264	ELETRICISTA COM ENCARGOS COMPLEMENTARES	SINAPI	H	0,27300000	18,76	5,12
TOTAL SERVIÇO:					9,17	
VALOR:					12,39	

91819 - CURVA 180 GRAUS PARA ELETRODUTO, PVC, ROSCAVEL, DN 32 MM (1"), PARA CIRCUITOS TERMINAIS, INSTALADA EM PAREDE - FORNECIMENTO E INSTALAÇÃO. AF 12/2016 (UN)

MATERIAL	FONTE	UNID	COEFICIENTE	PREÇO UNITÁRIO	TOTAL	
00039276	CURVA 180 GRAUS, DE PVC RIGIDO ROSCAVEL, DE 1", PARA ELETRODUTO	SINAPI	UN	1,00000000	4,77	4,77
TOTAL MATERIAL:					4,77	

SERVICO	FONTE	UNID	COEFICIENTE	PREÇO UNITÁRIO	TOTAL

Francisco Antônio dos Santos
 Engenheiro Civil (CBO 3100)



88247	AUXILIAR DE ELETRICISTA COM ENCARGOS COMPLEMENTARES	SINAPI	H	0,27300000	14,82	4,05
88264	ELETRICISTA COM ENCARGOS COMPLEMENTARES	SINAPI	H	0,27300000	18,76	5,12
					TOTAL SERVIÇO:	9,17
					VALOR:	13,99

92984 - CABO DE COBRE FLEXÍVEL ISOLADO, 25 MM², ANTI-CHAMA 0,8/1,0 KV, PARA DISTRIBUIÇÃO - FORNECIMENTO E INSTALAÇÃO. AF_12/2015 (M)

MATERIAL	FORTE	UNID	COEFICIENTE	PREÇO UNITÁRIO	TOTAL	
00000996	CABO DE COBRE, FLEXIVEL, CLASSE 4 OU 5, ISOLACAO EM PVC/A, ANTICHAMA BWF-B, COBERTURA PVC-ST1, ANTICHAMA BWF-B, 1 CONDUTOR, 0,6/1 KV, SECAO NOMINAL 25 MM2	SINAPI	M	1,01500000	25,26	25,26
00021127	FITA ISOLANTE ADESIVA ANTICHAMA, USO ATE 750 V, EM ROLO DE 19 MM X 5 M	SINAPI	UN	0,09000000	5,67	0,05
					TOTAL MATERIAL:	25,89

SERVIÇO	FORTE	UNID	COEFICIENTE	PREÇO UNITÁRIO	TOTAL	
88247	AUXILIAR DE ELETRICISTA COM ENCARGOS COMPLEMENTARES	SINAPI	H	0,06400000	14,82	0,95
88264	ELETRICISTA COM ENCARGOS COMPLEMENTARES	SINAPI	H	0,06400000	18,76	1,20
					TOTAL SERVIÇO:	2,15
					VALOR:	27,82

93673 - DISJUNTOR TRIPOLAR TIPO DIN, CORRENTE NOMINAL DE 50A - FORNECIMENTO E INSTALAÇÃO. AF_10/2020 (UN)

MATERIAL	FORTE	UNID	COEFICIENTE	PREÇO UNITÁRIO	TOTAL	
00001575	TERMINAL A COMPRESSAO EM COBRE ESTANHADO PARA CABO 16 MM2, 1 FURO E 1 COMPRESSAO, PARA PARAFUSO DE FIXACAO M5	SINAPI	UN	3,00000000	2,01	5,03
00034709	DISJUNTOR TIPO DIN/IEC, TRIPOLAR DE 10 ATE 50A	SINAPI	UN	1,00000000	51,00	51,00
					TOTAL MATERIAL:	97,00

SERVIÇO	FORTE	UNID	COEFICIENTE	PREÇO UNITÁRIO	TOTAL	
88247	AUXILIAR DE ELETRICISTA COM ENCARGOS COMPLEMENTARES	SINAPI	H	0,56770000	14,82	8,41
88264	ELETRICISTA COM ENCARGOS COMPLEMENTARES	SINAPI	H	0,56770000	18,76	10,55
					TOTAL SERVIÇO:	19,00
					VALOR:	86,09

96977 - CORDOALHA DE COBRE NU 50 MM², ENTERRADA, SEM ISOLADOR - FORNECIMENTO E INSTALAÇÃO. AF_12/2017 (M)

MATERIAL	FORTE	UNID	COEFICIENTE	PREÇO UNITÁRIO	TOTAL	
00000867	CABO DE COBRE NU 50 MM2 MEIO-DURO	SINAPI	M	1,10000000	40,82	45,01
					TOTAL MATERIAL:	45,01

SERVIÇO	FORTE	UNID	COEFICIENTE	PREÇO UNITÁRIO	TOTAL	
88247	AUXILIAR DE ELETRICISTA COM ENCARGOS COMPLEMENTARES	SINAPI	H	0,03370000	14,82	0,50
88264	ELETRICISTA COM ENCARGOS COMPLEMENTARES	SINAPI	H	0,03370000	18,76	0,63
					TOTAL SERVIÇO:	1,13
					VALOR:	46,13

96986 - HASTE DE ATERRAMENTO 3/4 PARA SPDA - FORNECIMENTO E INSTALAÇÃO. AF_12/2017 (UN)

MATERIAL	FORTE	UNID	COEFICIENTE	PREÇO UNITÁRIO	TOTAL	
00003378	ITEM PROCESSO DE DESATIVACAO HASTE DE ATERRAMENTO EM ACO COM 3,00 M DE COMPRIMENTO E DN = 3/4", REVESTIDA COM BAIXA CAMADA DE COBRE, SEM CONECTOR	SINAPI	UN	1,00000000	75,54	75,54
					TOTAL MATERIAL:	75,54

SERVIÇO	FORTE	UNID	COEFICIENTE	PREÇO UNITÁRIO	TOTAL	
88247	AUXILIAR DE ELETRICISTA COM ENCARGOS COMPLEMENTARES	SINAPI	H	0,39650000	14,82	5,88
88264	ELETRICISTA COM ENCARGOS COMPLEMENTARES	SINAPI	H	0,39650000	18,76	7,42
					TOTAL SERVIÇO:	13,30
					VALOR:	88,91

95351 - CURSO DE CAPACITAÇÃO PARA MOTORISTA OPERADOR DE MUNCK (ENCARGOS COMPLEMENTARES) - HORISTA (H)

MAO DE OBRA	FORTE	UNID	COEFICIENTE	PREÇO UNITÁRIO	TOTAL	
00004096	MOTORISTA OPERADOR DE CAMINHAO COM MUNCK	SINAPI	H	0,01170000	10,57	0,12
					TOTAL MAO DE OBRA:	0,12
					VALOR:	0,12

88286 - MOTORISTA OPERADOR DE MUNCK COM ENCARGOS COMPLEMENTARES (H)

ENCARGOS COMPLEMENTARES	FORTE	UNID	COEFICIENTE	PREÇO UNITÁRIO	TOTAL	
00037370	ALIMENTACAO - HORISTA (COLETADO CAIXA)	SINAPI	H	1,00000000	2,55	2,55
00037371	TRANSPORTE - HORISTA (COLETADO CAIXA)	SINAPI	H	0,00000000	0,88	0,88
00037372	EXAMES - HORISTA (COLETADO CAIXA)	SINAPI	H	1,00000000	0,55	0,55
00037373	SEGURO - HORISTA (COLETADO CAIXA)	SINAPI	H	1,00000000	0,08	0,08
00043464	FERRAMENTAS - FAMILIA OPERADOR ESCAVADORA - HORISTA (ENCARGOS COMPLEMENTARES - COLETADO CAIXA)	SINAPI	H	1,00000000	0,01	0,01
00043488	EPI - FAMILIA OPERADOR ESCAVADORA - HORISTA (ENCARGOS COMPLEMENTARES - COLETADO CAIXA)	SINAPI	H	1,00000000	0,69	0,69



Francisco Antônio dos Santos
 Diretor Geral
 CNPJ 08.907.888/0001-00

				TOTAL ENCARGOS COMPLEMENTARES:		4,98
MAO DE OBRA		FONTE	UNID	COEFICIENTE	PREÇO UNITÁRIO	TOTAL
00004096	MOTORISTA OPERADOR DE CAMINHÃO COM MUNCK	SINAPI	H	1,00000000	10,57	10,57
TOTAL MAO DE OBRA:						10,57
SERVICO		FONTE	UNID	COEFICIENTE	PREÇO UNITÁRIO	TOTAL
95351	CURSO DE CAPACITAÇÃO PARA MOTORISTA OPERADOR DE MUNCK (ENCARGOS COMPLEMENTARES) - HORISTA	SINAPI	H	1,00000000	0,12	0,12
TOTAL SERVICO:						0,12
VALOR:						10,37

89259 - GUINDAUTO HIDRAULICO, CAPACIDADE MAXIMA DE CARGA 6200 KG, MOMENTO MAXIMO DE CARGA 11,7 TM, ALCANCE MAXIMO HORIZONTAL 9,70 M, INCLUSIVE CAMINHÃO TOCO PBT 16.000 KG, POTÊNCIA DE 189 CV - DEPRECIACÃO. AF 06/2014 (H)						
EQUIPAMENTO		FONTE	UNID	COEFICIENTE	PREÇO UNITÁRIO	TOTAL
00003363	GUINDAUTO HIDRAULICO, CAPACIDADE MAXIMA DE CARGA 6200 KG, MOMENTO MAXIMO DE CARGA 11,7 TM, ALCANCE MAXIMO HORIZONTAL 9,70 M, PARA MONTAGEM SOBRE CHASSI DE CAMINHÃO PBT MINIMO 13000 KG (INCLUI MONTAGEM, NAO INCLUI CAMINHÃO)	SINAPI	UN	0,00003430	91.450,00	3,14
00037761	CAMINHÃO TOCO, PESO BRUTO TOTAL 16000 KG, CARGA UTIL MAXIMA DE 10685 KG, DISTANCIA ENTRE EIXOS 4,8M, POTENCIA 189 CV (INCLUI CABINE E CHASSI, NAO INCLUI CARROCERIA)	SINAPI	UN	0,00003430	258.909,48	8,68
TOTAL EQUIPAMENTO:						12,02
VALOR:						12,01

89260 - GUINDAUTO HIDRAULICO, CAPACIDADE MAXIMA DE CARGA 6200 KG, MOMENTO MAXIMO DE CARGA 11,7 TM, ALCANCE MAXIMO HORIZONTAL 9,70 M, INCLUSIVE CAMINHÃO TOCO PBT 16.000 KG, POTÊNCIA DE 189 CV - JUROS. AF 09/2014 (H)						
EQUIPAMENTO		FONTE	UNID	COEFICIENTE	PREÇO UNITÁRIO	TOTAL
00003363	GUINDAUTO HIDRAULICO, CAPACIDADE MAXIMA DE CARGA 6200 KG, MOMENTO MAXIMO DE CARGA 11,7 TM, ALCANCE MAXIMO HORIZONTAL 9,70 M, PARA MONTAGEM SOBRE CHASSI DE CAMINHÃO PBT MINIMO 13000 KG (INCLUI MONTAGEM, NAO INCLUI CAMINHÃO)	SINAPI	UN	0,00000720	91.450,00	0,58
00037761	CAMINHÃO TOCO, PESO BRUTO TOTAL 16000 KG, CARGA UTIL MAXIMA DE 10685 KG, DISTANCIA ENTRE EIXOS 4,8M, POTENCIA 189 CV (INCLUI CABINE E CHASSI, NAO INCLUI CARROCERIA)	SINAPI	UN	0,00000720	258.909,48	1,86
TOTAL EQUIPAMENTO:						2,39
VALOR:						2,51

89262 - GUINDAUTO HIDRAULICO, CAPACIDADE MAXIMA DE CARGA 6200 KG, MOMENTO MAXIMO DE CARGA 11,7 TM, ALCANCE MAXIMO HORIZONTAL 9,70 M, INCLUSIVE CAMINHÃO TOCO PBT 16.000 KG, POTÊNCIA DE 189 CV - MANUTENÇÃO. AF 06/2014 (H)						
EQUIPAMENTO		FONTE	UNID	COEFICIENTE	PREÇO UNITÁRIO	TOTAL
00003363	GUINDAUTO HIDRAULICO, CAPACIDADE MAXIMA DE CARGA 6200 KG, MOMENTO MAXIMO DE CARGA 11,7 TM, ALCANCE MAXIMO HORIZONTAL 9,70 M, PARA MONTAGEM SOBRE CHASSI DE CAMINHÃO PBT MINIMO 13000 KG (INCLUI MONTAGEM, NAO INCLUI CAMINHÃO)	SINAPI	UN	0,00006430	91.450,00	5,88
00037761	CAMINHÃO TOCO, PESO BRUTO TOTAL 16000 KG, CARGA UTIL MAXIMA DE 10685 KG, DISTANCIA ENTRE EIXOS 4,8M, POTENCIA 189 CV (INCLUI CABINE E CHASSI, NAO INCLUI CARROCERIA)	SINAPI	UN	0,00006430	258.909,48	16,65
TOTAL EQUIPAMENTO:						22,59
VALOR:						22,52

91466 - GUINDAUTO HIDRAULICO, CAPACIDADE MAXIMA DE CARGA 6200 KG, MOMENTO MAXIMO DE CARGA 11,7 TM, ALCANCE MAXIMO HORIZONTAL 9,70 M, INCLUSIVE CAMINHÃO TOCO PBT 16.000 KG, POTÊNCIA DE 189 CV - IMPOSTOS E SEGUROS. AF 08/2015 (H)						
EQUIPAMENTO		FONTE	UNID	COEFICIENTE	PREÇO UNITÁRIO	TOTAL
00003363	GUINDAUTO HIDRAULICO, CAPACIDADE MAXIMA DE CARGA 6200 KG, MOMENTO MAXIMO DE CARGA 11,7 TM, ALCANCE MAXIMO HORIZONTAL 9,70 M, PARA MONTAGEM SOBRE CHASSI DE CAMINHÃO PBT MINIMO 13000 KG (INCLUI MONTAGEM, NAO INCLUI CAMINHÃO)	SINAPI	UN	0,00000280	91.450,00	0,26
00037761	CAMINHÃO TOCO, PESO BRUTO TOTAL 16000 KG, CARGA UTIL MAXIMA DE 10685 KG, DISTANCIA ENTRE EIXOS 4,8M, POTENCIA 189 CV (INCLUI CABINE E CHASSI, NAO INCLUI CARROCERIA)	SINAPI	UN	0,00000280	258.909,48	0,72
TOTAL EQUIPAMENTO:						0,99
VALOR:						0,97

91467 - GUINDAUTO HIDRAULICO, CAPACIDADE MAXIMA DE CARGA 6200 KG, MOMENTO MAXIMO DE CARGA 11,7 TM, ALCANCE MAXIMO HORIZONTAL 9,70 M, INCLUSIVE CAMINHÃO TOCO PBT 16.000 KG, POTÊNCIA DE 189 CV - MATERIAIS NA OPERAÇÃO. AF 08/2015 (H)						
MATERIAL		FONTE	UNID	COEFICIENTE	PREÇO UNITÁRIO	TOTAL
00004221	OLEO DIESEL COMBUSTIVEL COMUM	SINAPI	L	25,43000000	4,40	116,29
TOTAL MATERIAL:						116,29
VALOR:						116,29

89258 - GUINDAUTO HIDRAULICO, CAPACIDADE MAXIMA DE CARGA 6200 KG, MOMENTO MAXIMO DE CARGA 11,7 TM, ALCANCE MAXIMO HORIZONTAL 9,70 M, INCLUSIVE CAMINHÃO TOCO PBT 16.000 KG, POTÊNCIA DE 189 CV - CHP DIURNO. AF 06/2014 (CHP)						
SERVICO		FONTE	UNID	COEFICIENTE	PREÇO UNITÁRIO	TOTAL
88266	MOTORISTA OPERADOR DE MUNCK COM ENCARGOS COMPLEMENTARES	SINAPI	H	1,00000000	15,37	15,37
89259	GUINDAUTO HIDRAULICO, CAPACIDADE MAXIMA DE CARGA 6200 KG, MOMENTO MAXIMO DE CARGA 11,7 TM, ALCANCE MAXIMO HORIZONTAL 9,70 M, INCLUSIVE CAMINHÃO TOCO PBT 16.000 KG, POTÊNCIA DE 189 CV - DEPRECIACÃO. AF 06/2014	SINAPI	UN	0,00000000	12,01	12,01
89260	GUINDAUTO HIDRAULICO, CAPACIDADE MAXIMA DE CARGA 6200 KG, MOMENTO MAXIMO DE CARGA 11,7 TM, ALCANCE MAXIMO HORIZONTAL 9,70 M, INCLUSIVE CAMINHÃO TOCO PBT 16.000 KG, POTÊNCIA DE 189 CV - JUROS. AF 06/2014	SINAPI	UN	1,00000000	2,51	2,51
89262	GUINDAUTO HIDRAULICO, CAPACIDADE MAXIMA DE CARGA 6200 KG, MOMENTO MAXIMO DE CARGA 11,7 TM, ALCANCE MAXIMO HORIZONTAL 9,70 M, INCLUSIVE CAMINHÃO TOCO PBT 16.000 KG, POTÊNCIA DE 189 CV - MANUTENÇÃO. AF 06/2014	SINAPI	H	1,00000000	22,52	22,52



Fluvidio Augusto dos Santos
 Eng. Civil - CRB 0050-D

91466	GUINDAUTO HIDRÁULICO, CAPACIDADE MÁXIMA DE CARGA 6200 KG, MOMENTO MÁXIMO DE CARGA 11,7 TM, ALCANCE MÁXIMO HORIZONTAL 9,70 M, INCLUSIVE CAMINHÃO TOCO PBT 16.000 KG, POTÊNCIA DE 189 CV - IMPOSTOS E SEGUROS. AF_08/2015	SINAPI	H	1,00000000	0,97	0,97
91467	GUINDAUTO HIDRÁULICO, CAPACIDADE MÁXIMA DE CARGA 6200 KG, MOMENTO MÁXIMO DE CARGA 11,7 TM, ALCANCE MÁXIMO HORIZONTAL 9,70 M, INCLUSIVE CAMINHÃO TOCO PBT 16.000 KG, POTÊNCIA DE 189 CV - MATERIAIS NA OPERAÇÃO. AF_08/2015	SINAPI	H	1,00000000	116,29	116,29
TOTAL SERVIÇO:						117,26
VALOR:						169,87

100578 - ASSENTAMENTO DE POSTE DE CONCRETO COM COMPRIMENTO NOMINAL DE 9 M, CARGA NOMINAL MENOR OU IGUAL A 1000 DAN, ENGASTAMENTO SIMPLES COM 1,5 M DE SOLO (NÃO INCLUI FORNECIMENTO). AF_11/2019 (UN)

MATERIAL		FONTE	UNID	COEFICIENTE	PREÇO UNITÁRIO	TOTAL
0000063	CABO DE COBRE NU 35 MM2 MEIO-DURO	SINAPI	M	9,00000000	29,98	254,42
TOTAL MATERIAL:						254,42
SERVIÇO		FONTE	UNID	COEFICIENTE	PREÇO UNITÁRIO	TOTAL
5928	GUINDAUTO HIDRÁULICO, CAPACIDADE MÁXIMA DE CARGA 6200 KG, MOMENTO MÁXIMO DE CARGA 11,7 TM, ALCANCE MÁXIMO HORIZONTAL 9,70 M, INCLUSIVE CAMINHÃO TOCO PBT 16.000 KG, POTÊNCIA DE 189 CV - CHP DIURNO. AF_06/2014	SINAPI	CHP	0,07700000	169,57	13,00
88247	AUXILIAR DE ELETRICISTA COM ENCARGOS COMPLEMENTARES	SINAPI	H	1,23300000	14,82	18,27
88264	ELETRICISTA COM ENCARGOS COMPLEMENTARES	SINAPI	H	4,00800000	18,75	75,19
TOTAL SERVIÇO:						106,37
VALOR:						370,94

91946 - SUPORTE PARAFUSADO COM PLACA DE ENCAIXE 4" X 2" MEDIO (1,30 M DO PISO) PARA PONTO ELETRICO - FORNECIMENTO E INSTALAÇÃO. AF_12/2015 (UN)

MATERIAL		FONTE	UNID	COEFICIENTE	PREÇO UNITÁRIO	TOTAL
00038094	ESPELHO / PLACA DE 3 POSTOS 4" X 2", PARA INSTALACAO DE TOMADAS E INTERRUPTORES	SINAPI	UN	1,00000000	3,17	3,17
00038099	SUPORTE DE FIXACAO PARA ESPELHO / PLACA 4" X 2", PARA 3 MODULOS, PARA INSTALACAO DE TOMADAS E INTERRUPTORES (SOMENTE SUPORTE)	SINAPI	UN	1,00000000	1,64	1,64
TOTAL MATERIAL:						4,81
SERVIÇO		FONTE	UNID	COEFICIENTE	PREÇO UNITÁRIO	TOTAL
88264	ELETRICISTA COM ENCARGOS COMPLEMENTARES	SINAPI	H	0,12400000	18,75	2,33
TOTAL SERVIÇO:						2,33
VALOR:						7,13

91998 - TOMADA BAIXA DE EMBUTIR (1 MÓDULO), 2P+T 10 A, SEM SUPORTE E SEM PLACA - FORNECIMENTO E INSTALAÇÃO. AF_12/2015 (UN)

MATERIAL		FONTE	UNID	COEFICIENTE	PREÇO UNITÁRIO	TOTAL
00038101	TOMADA 2P+T 10A, 250V (APENAS MÓDULO)	SINAPI	UN	1,00000000	8,51	8,51
TOTAL MATERIAL:						8,51
SERVIÇO		FONTE	UNID	COEFICIENTE	PREÇO UNITÁRIO	TOTAL
88247	AUXILIAR DE ELETRICISTA COM ENCARGOS COMPLEMENTARES	SINAPI	H	0,23500000	14,82	3,48
88264	ELETRICISTA COM ENCARGOS COMPLEMENTARES	SINAPI	H	0,23500000	18,75	4,41
TOTAL SERVIÇO:						7,89
VALOR:						16,39

92006 - TOMADA BAIXA DE EMBUTIR (2 MÓDULOS), 2P+T 10 A, SEM SUPORTE E SEM PLACA - FORNECIMENTO E INSTALAÇÃO. AF_12/2015 (UN)

MATERIAL		FONTE	UNID	COEFICIENTE	PREÇO UNITÁRIO	TOTAL
00038101	TOMADA 2P+T 10A, 250V (APENAS MÓDULO)	SINAPI	UN	2,00000000	8,51	17,02
TOTAL MATERIAL:						17,02
SERVIÇO		FONTE	UNID	COEFICIENTE	PREÇO UNITÁRIO	TOTAL
88247	AUXILIAR DE ELETRICISTA COM ENCARGOS COMPLEMENTARES	SINAPI	H	0,40000000	14,82	5,93
88264	ELETRICISTA COM ENCARGOS COMPLEMENTARES	SINAPI	H	0,40000000	18,75	7,50
TOTAL SERVIÇO:						13,43
VALOR:						30,75

91994 - TOMADA MÉDIA DE EMBUTIR (1 MÓDULO), 2P+T 10 A, SEM SUPORTE E SEM PLACA - FORNECIMENTO E INSTALAÇÃO. AF_12/2015 (UN)

MATERIAL		FONTE	UNID	COEFICIENTE	PREÇO UNITÁRIO	TOTAL
00038101	TOMADA 2P+T 10A, 250V (APENAS MÓDULO)	SINAPI	UN	1,00000000	8,51	8,51
TOTAL MATERIAL:						8,51
SERVIÇO		FONTE	UNID	COEFICIENTE	PREÇO UNITÁRIO	TOTAL
88247	AUXILIAR DE ELETRICISTA COM ENCARGOS COMPLEMENTARES	SINAPI	H	0,30800000	14,82	4,56
88264	ELETRICISTA COM ENCARGOS COMPLEMENTARES	SINAPI	H	0,30800000	18,75	5,78
TOTAL SERVIÇO:						10,34
VALOR:						18,84

92002 - TOMADA MÉDIA DE EMBUTIR (2 MÓDULOS), 2P+T 10 A, SEM SUPORTE E SEM PLACA - FORNECIMENTO E INSTALAÇÃO. AF_12/2015 (UN)

MATERIAL		FONTE	UNID	COEFICIENTE	PREÇO UNITÁRIO	TOTAL
00038101	TOMADA 2P+T 10A, 250V (APENAS MÓDULO)	SINAPI	UN	2,00000000	8,51	17,02

Francisco Antônio dos Santos
ENCARGADO DE LICITAÇÃO

				TOTAL MATERIAL:		17,02
SERVICO		FORTE	UNID	COEFICIENTE	PREÇO UNITÁRIO	TOTAL
88247	AUXILIAR DE ELETRICISTA COM ENCARGOS COMPLEMENTARES	SINAPI	H	0,55500000	14,82	8,23
88264	ELETRICISTA COM ENCARGOS COMPLEMENTARES	SINAPI	H	0,55500000	18,76	10,41
						TOTAL MATERIAL:
						TOTAL SERVICOS:
						VALOR:
						30,80

91991 - TOMADA ALTA DE EMBUTIR (1 MÓDULO), 2P+T 20 A, SEM SUPORTE E SEM PLACA - FORNECIMENTO E INSTALAÇÃO. AF_12/2016 (UN)						
MATERIAL		FORTE	UNID	COEFICIENTE	PREÇO UNITÁRIO	TOTAL
00038102	TOMADA 2P+T 20A, 250V (APENAS MÓDULO)	SINAPI	UN	1,00000000	10,89	10,89
						TOTAL MATERIAL:
						10,89
SERVICO		FORTE	UNID	COEFICIENTE	PREÇO UNITÁRIO	TOTAL
88247	AUXILIAR DE ELETRICISTA COM ENCARGOS COMPLEMENTARES	SINAPI	H	0,49500000	14,82	7,33
88264	ELETRICISTA COM ENCARGOS COMPLEMENTARES	SINAPI	H	0,49500000	18,76	9,30
						TOTAL SERVICOS:
						VALOR:
						27,54

87377 - ARGAMASSA TRAÇO 1:3 (EM VOLUME DE CIMENTO E AREIA GROSSA ÚMIDA) PARA CHAPISCO CONVENCIONAL, PREPARO MANUAL. AF_08/2019 (M3)						
MATERIAL		FORTE	UNID	COEFICIENTE	PREÇO UNITÁRIO	TOTAL
00003367	AREIA GROSSA - POSTO JAZIDA/FORNECEDOR (RETIRADO NA JAZIDA, SEM TRANSPORTE)	SINAPI	M3	0,94000000	90,00	84,60
00001379	CIMENTO PORTLAND COMPOSTO CP II-32	SINAPI	KG	422,63000000	0,56	236,67
						TOTAL MATERIAL:
						321,27
SERVICO		FORTE	UNID	COEFICIENTE	PREÇO UNITÁRIO	TOTAL
88316	SERVENTE COM ENCARGOS COMPLEMENTARES	SINAPI	H	11,02000000	14,79	162,88
						TOTAL SERVICOS:
						VALOR:
						484,14

C0170 - ARGAMASSA DE CIMENTO E AREIA S/PEN. TRAÇO 1:3 (M3)						
MAO DE OBRA		FORTE	UNID	COEFICIENTE	PREÇO UNITÁRIO	TOTAL
12543	SERVENTE	SEINFRA	H	10,00000000	15,55	155,50
						TOTAL MAO DE OBRA:
						155,50
MATERIAL		FORTE	UNID	COEFICIENTE	PREÇO UNITÁRIO	TOTAL
10109	AREIA MEDIA	SEINFRA	M3	1,21600000	67,50	82,08
10805	CIMENTO PORTLAND	SEINFRA	KG	466,00000000	0,56	272,16
						TOTAL MATERIAL:
						354,24
						VALOR:
						509,74

95372 - CURSO DE CAPACITAÇÃO PARA PINTOR (ENCARGOS COMPLEMENTARES) - HORISTA (H)						
MAO DE OBRA		FORTE	UNID	COEFICIENTE	PREÇO UNITÁRIO	TOTAL
00004783	PINTOR	SINAPI	H	0,01050000	12,80	0,13
						TOTAL MAO DE OBRA:
						0,13
						VALOR:
						0,13

88310 - PINTOR COM ENCARGOS COMPLEMENTARES (H)						
ENCARGOS COMPLEMENTARES		FORTE	UNID	COEFICIENTE	PREÇO UNITÁRIO	TOTAL
00037370	ALIMENTAÇÃO - HORISTA (COLETADO CAIXA)	SINAPI	H	1,00000000	2,58	2,58
00037371	TRANSPORTE - HORISTA (COLETADO CAIXA)	SINAPI	H	1,00000000	0,68	0,68
00037372	EXAMES - HORISTA (COLETADO CAIXA)	SINAPI	H	1,00000000	0,55	0,55
00037373	SEGURO - HORISTA (COLETADO CAIXA)	SINAPI	H	1,00000000	0,00	0,00
00043466	FERRAMENTAS - FAMILIA PINTOR - HORISTA (ENCARGOS COMPLEMENTARES - COLETADO CAIXA)	SINAPI	H	1,00000000	1,27	1,27
00043490	EPI - FAMILIA PINTOR - HORISTA (ENCARGOS COMPLEMENTARES - COLETADO CAIXA)	SINAPI	H	1,00000000	1,33	1,33
						TOTAL ENCARGOS COMPLEMENTARES:
						6,84

MAO DE OBRA						
		FORTE	UNID	COEFICIENTE	PREÇO UNITÁRIO	TOTAL
00004783	PINTOR	SINAPI	H	1,00000000	12,80	12,80
						TOTAL MAO DE OBRA:
						12,80
SERVICO		FORTE	UNID	COEFICIENTE	PREÇO UNITÁRIO	TOTAL
95372	CURSO DE CAPACITAÇÃO PARA PINTOR (ENCARGOS COMPLEMENTARES) - HORISTA	SINAPI	H	0,00000000	0,13	0,13
						TOTAL SERVICOS:
						VALOR:
						18,62

96304 - COMPRESSOR DE AR, VAZAO DE 10 PCM, RESERVATORIO 100 L, PRESSAO DE TRABALHO ENTRE 6,9 E 9,7 BAR, POTENCIA 2 HP, TENSÃO 110/220 V - DEPRECIACÃO. AF_05/2017 (H)						
EQUIPAMENTO		FORTE	UNID	COEFICIENTE	PREÇO UNITÁRIO	TOTAL
00041991	COMPRESSOR DE AR, VAZAO DE 10 PCM, RESERVATORIO 100 L, PRESSAO DE TRABALHO ENTRE 6,9 E 9,7 BAR, POTENCIA 2 HP, TENSÃO 110/220 V (COLETADO CAIXA)	SINAPI	UN	0,00005330	2.736,52	0,15

Francisco Antonio da Silva
 ENG. CIVIL, CREA 2350-D



TOTAL EQUIPAMENTO:	0,14
VALOR:	0,14

96305 - COMPRESSOR DE AR, VAZAO DE 10 PCM, RESERVATORIO 100 L, PRESSAO DE TRABALHO ENTRE 6,9 E 9,7 BAR, POTENCIA 2 HP, TENSÃO 110/220 V - JUROS. AF 05/2017 (H)

EQUIPAMENTO		FONTE	UNID	COEFICIENTE	PREÇO UNITÁRIO	TOTAL
00041991	COMPRESSOR DE AR, VAZAO DE 10 PCM, RESERVATORIO 100 L, PRESSAO DE TRABALHO ENTRE 6,9 E 9,7 BAR, POTENCIA 2 HP, TENSÃO 110/220 V {COLETADO CAIXA}	SINAPI	UN	0,00000760	2,736,62	0,02
TOTAL EQUIPAMENTO:						0,02
VALOR:						0,02

96308 - COMPRESSOR DE AR, VAZAO DE 10 PCM, RESERVATORIO 100 L, PRESSAO DE TRABALHO ENTRE 6,9 E 9,7 BAR POTENCIA 2 HP, TENSÃO 110/220 V ? CHI DIURNO. AF 05/2017 (CHI)

SERVICO		FONTE	UNID	COEFICIENTE	PREÇO UNITÁRIO	TOTAL
96304	COMPRESSOR DE AR, VAZAO DE 10 PCM, RESERVATORIO 100 L, PRESSAO DE TRABALHO ENTRE 6,9 E 9,7 BAR, POTENCIA 2 HP, TENSÃO 110/220 V - DEPRECIACÃO. AF_05/2017	SINAPI	H	1,00000000	0,14	0,14
96305	COMPRESSOR DE AR, VAZAO DE 10 PCM, RESERVATORIO 100 L, PRESSAO DE TRABALHO ENTRE 6,9 E 9,7 BAR, POTENCIA 2 HP, TENSÃO 110/220 V - JUROS. AF_05/2017	SINAPI	H	1,00000000	0,02	0,02
TOTAL SERVIÇO:						0,16
VALOR:						0,16

96306 - COMPRESSOR DE AR, VAZAO DE 10 PCM, RESERVATORIO 100 L, PRESSAO DE TRABALHO ENTRE 6,9 E 9,7 BAR, POTENCIA 2 HP, TENSÃO 110/220 V - MANUTENÇÃO. AF 05/2017 (H)

EQUIPAMENTO		FONTE	UNID	COEFICIENTE	PREÇO UNITÁRIO	TOTAL
00041991	COMPRESSOR DE AR, VAZAO DE 10 PCM, RESERVATORIO 100 L, PRESSAO DE TRABALHO ENTRE 6,9 E 9,7 BAR, POTENCIA 2 HP, TENSÃO 110/220 V {COLETADO CAIXA}	SINAPI	UN	0,00006670	2,736,62	0,18
TOTAL EQUIPAMENTO:						0,18
VALOR:						0,18

96307 - COMPRESSOR DE AR, VAZAO DE 10 PCM, RESERVATORIO 100 L, PRESSAO DE TRABALHO ENTRE 6,9 E 9,7 BAR, POTENCIA 2 HP, TENSÃO 110/220 V - MATERIAIS NA OPERAÇÃO. AF 05/2017 (H)

GERAL		FONTE	UNID	COEFICIENTE	PREÇO UNITÁRIO	TOTAL
00002705	ENERGIA ELETRICA ATE 2000 KWH INDUSTRIAL, SEM DEMANDA	SINAPI	KW/H	1,27000000	0,70	0,89
TOTAL GERAL:						0,89
VALOR:						0,89

96309 - COMPRESSOR DE AR, VAZAO DE 10 PCM, RESERVATORIO 100 L, PRESSAO DE TRABALHO ENTRE 6,9 E 9,7 BAR, POTENCIA 2 HP, TENSÃO 110/220 V - CHP DIURNO. AF 05/2017 (CHP)

SERVICO		FONTE	UNID	COEFICIENTE	PREÇO UNITÁRIO	TOTAL
96304	COMPRESSOR DE AR, VAZAO DE 10 PCM, RESERVATORIO 100 L, PRESSAO DE TRABALHO ENTRE 6,9 E 9,7 BAR, POTENCIA 2 HP, TENSÃO 110/220 V - DEPRECIACÃO. AF_05/2017	SINAPI	H	1,00000000	0,14	0,14
96305	COMPRESSOR DE AR, VAZAO DE 10 PCM, RESERVATORIO 100 L, PRESSAO DE TRABALHO ENTRE 6,9 E 9,7 BAR, POTENCIA 2 HP, TENSÃO 110/220 V - JUROS. AF_05/2017	SINAPI	H	1,00000000	0,02	0,02
96306	COMPRESSOR DE AR, VAZAO DE 10 PCM, RESERVATORIO 100 L, PRESSAO DE TRABALHO ENTRE 6,9 E 9,7 BAR, POTENCIA 2 HP, TENSÃO 110/220 V - MANUTENÇÃO. AF_05/2017	SINAPI	H	1,00000000	0,18	0,18
96307	COMPRESSOR DE AR, VAZAO DE 10 PCM, RESERVATORIO 100 L, PRESSAO DE TRABALHO ENTRE 6,9 E 9,7 BAR, POTENCIA 2 HP, TENSÃO 110/220 V - MATERIAIS NA OPERAÇÃO. AF_05/2017	SINAPI	H	1,00000000	0,88	0,88
TOTAL SERVIÇO:						1,22
VALOR:						1,22

Sauç
Francisco Antônio dos Santos
EMP. CIVIL (REG. 03501)



ORÇAMENTO - CURVA ABC DE SERVIÇOS

OBRA: CONSTRUÇÃO DO PRÉDIO PARA A CÂMARA MUNICIPAL
 DESCRIÇÃO: CONSTRUÇÃO DO PRÉDIO PARA A CÂMARA MUNICIPAL
 ENDEREÇO: BAIRRO BUIVIRANQUE - CEARA
 CLIENTE: PREFEITURA MUNICIPAL DE PIQUET CARNEIRO

DATA: 06/04/2021 BDI: 22,24%
 FONTE: SEINFRA 027,1 COM DESONERAÇÃO 83,85% 47,78% 03/2021
 SINAPI 207,04 COM DESONERAÇÃO 83,85% 47,78% 05/2021
 COMPOSIÇÕES PRÓPRIAS

CÓDIGO	DESCRIÇÃO	FONTE	TIPO	UNIDADE	QUANTIDADE	PREÇO UNITÁRIO	PREÇO TOTAL	%	ACUMUL. %	CL
C1332	ESTRUTURA DE AÇO TIPO PINK-VÃO DE 20m	SEINFRA	SERVICO	M2	243,58	104,34	47.433,48	5,13	8,13	A
C1339	FORMA PLANA CHAPA COMPENSADA PLASTIFICADA, ESP= 12mm UTIL. 5X	SEINFRA	SERVICO	M2	380,88	117,24	42.192,33	7,22	15,35	A
C0073	ALVENARIA DE TUILO CERÂMICO FURADO (3x19x19)cm CARGAMASSA MISTA DE CAL HIDRATADA ESP=10cm (12,8)	SEINFRA	SERVICO	M2	871,82	73,12	41.789,24	7,15	22,51	A
C4418	LAJE PRÉ-FABRICADA P/ FÓRRO - VÃO DE 3,01 A 4 m	SEINFRA	SERVICO	M2	276,98	126,93	35.711,63	6,11	28,62	A
C2431	TELHA DE AÇO ZINCADA PRÉ-PINTADA INCLINAÇÃO 1%, VÃO 10,5m	SEINFRA	SERVICO	M2	243,58	126,25	31.239,14	5,35	33,97	A
C4151	ARMADURA DE AÇO CA E0880	SEINFRA	SERVICO	KG	1.611,99	16,56	26.694,55	4,87	38,84	A
C0384	BATE-MACAS EM MADEIRA BOLEADA	SEINFRA	SERVICO	M	189,86	137,91	26.046,44	4,46	43,30	A
C4446	PORCELANATO REFINADO POLIDO C/ ARG. PRÉ-FABRICADA - P/ PAREDE	SEINFRA	SERVICO	M2	145,54	162,23	23.756,49	4,07	47,38	A
C1615	LATEX DUAS DEMÃO EM PAREDES INTERNAS SIMASSA	SEINFRA	SERVICO	M2	906,07	23,68	23.596,80	4,04	51,10	B
C4510	REBOCO DE GESSO SOBRE BLOCO DE CONCRETO E/OU TUILO CERÂMICO - FORNECIMENTO E EXECUÇÃO	SEINFRA	SERVICO	M2	954,45	20,78	19.816,59	3,41	54,51	B
C3002	PORCELANATO REFINADO POLIDO C/ ARG. PRÉ-FABRICADA - P/ PISO	SEINFRA	SERVICO	M2	121,62	157,00	19.203,80	3,29	57,80	B
C3007	REBOCO C/ ARGAMASSA DE CIMENTO E AREIA FINEIRADA, TRAÇO 1:4	SEINFRA	SERVICO	M2	266,54	50,82	13.646,56	2,32	60,12	B
C4630	JANELA BASCULANTE EM ALUMÍNIO ANODIZADO NATURAL, EXCLUSIVE VIDRO	SEINFRA	SERVICO	M2	23,46	614,06	12.050,32	2,06	62,18	B
C0840	CONCRETO P/MBR, FCK 15 MPa COM AGREGADO ADQUIRIDO	SEINFRA	SERVICO	M3	23,42	443,51	11.322,60	1,94	64,12	B
C4101	LUMINÁRIA DE EMBUTIR COM ANEL DE ARREIMATE EM ALUMÍNIO ANODIZADO E PINTADO POR PROCESSO ELETROSTÁTICO COM REFLETOR EM ALUMÍNIO ANODIZADO ALTO BRILHO COM CONTROLE ANTIDIFUSAMENTO PARA LÂMPADA FLUORESCENTE COMPACTA DE 26W	SEINFRA	SERVICO	UN	54,00	207,34	11.196,36	1,92	66,04	B
C0776	CHAPISCO C/ ARGAMASSA DE CIMENTO E AREIA SI PENEAR TRAÇO 1:3 ESP. = 5mm P/ PAREDE	SEINFRA	SERVICO	M2	1.438,08	7,85	10.871,92	1,86	67,90	B
C1611	LASTRO DE CONCRETO REGULARIZADO ESP = 5cm	SEINFRA	SERVICO	M2	232,21	46,41	10.776,67	1,84	69,75	B
C4692	ALVENARIA DE EMBASAMENTO EM TUILO CERÂMICO FURADO C/ ARGAMASSA CIMENTO E AREIA 1:4	SEINFRA	SERVICO	M3	13,62	748,11	9.740,39	1,67	71,43	B
C5026	PISO INTERTRAVADO TIPO TUILOINHO (20 X 10 X 4CM), CINZA - COMPACTAÇÃO MECANIZADA	SEINFRA	SERVICO	M2	179,34	49,91	8.950,46	1,53	72,94	B
C1720	EMBOÇO C/ ARGAMASSA DE CIMENTO E AREIA SI PENEAR, TRAÇO 1:3	SEINFRA	SERVICO	M2	232,82	30,10	8.325,17	1,43	74,37	B
C1164	ELETROCUITO FLOCVEL, TIPO GARGANTA	SEINFRA	SERVICO	M	446,30	18,51	8.216,54	1,42	75,79	B
C4645	CERÂMICA ESMALTADA REFINADA C/ ARG. PRÉ-FABRICADA ACIMA DE 30x30cm (900cm²) - PEÇAS#E1-4 - P/ PAREDE	SEINFRA	SERVICO	M2	67,36	110,22	7.426,62	1,27	77,07	B
C0614	LATEX DUAS DEMÃO EM PAREDES EXTERNAS SIMASSA	SEINFRA	SERVICO	M2	266,86	25,40	6.755,38	1,16	78,22	B
C16216	CALHA DE CHAPA GALVANIZADA 26 DESENVOLVIMENTO 30cm	SEINFRA	SERVICO	M	71,09	89,16	6.418,63	1,10	79,32	B
C0089	ANEL DE IMPERMEABILIZAÇÃO CARMAÇÃO EM FERRO	SEINFRA	SERVICO	M2	465,31	13,20	6.153,62	1,06	80,38	C
C4929	CABO DE COBRE FLEXÍVEL ISOLADO, 4 MMR, ANTI-CHAMA 0,6/1,0 KV, PARA CIRCUITOS TERMINAIS - FORNECIMENTO E INSTALAÇÃO, AF_12/2015	SEINFRA	SERVICO	M3	6,48	865,04	5.606,46	0,96	81,34	C
C0088	ATERRO C/COMPACTAÇÃO MANUAL, S/CONTROLE, MAT. CAQUISSAÇÃO	SINAPI	SERVICO	M	571,00	6,87	5.894,77	0,87	82,21	C
C0089	KIT DE PORTA DE MADEIRA FRISADA, SEMIOCA (LEVE OU MÉDIA), PADRÃO MÉDIO, 70X210CM, ESPESSURA DE 3,5CM, ITENS INCLUIDOS: DOBRADIÇAS, MONTAGEM E INSTALAÇÃO DE BATENTE, FECHADURA COM EXECUÇÃO DO FURTO - FORNECIMENTO E INSTALAÇÃO, AF_12/2019	SEINFRA	SERVICO	M3	42,72	114,17	4.877,34	0,83	83,04	C
C0089	VIDRO COMUM EM CARILHOS C/ MASSA ESP = 4mm, COLOCADO	SINAPI	SERVICO	UN	5,00	833,60	4.168,00	0,69	83,74	C
C2670	PORTA DE VIDRO TEMPERADO 2 FOLHAS (1,80X2,10) m E=10mm	SEINFRA	SERVICO	CJ	1,00	4.592,66	4.592,66	0,77	84,51	C
100690	KIT DE PORTA DE MADEIRA FRISADA, SEMIOCA (LEVE OU MÉDIA), PADRÃO POPULAR, 80X210CM, ESPESSURA DE 3,5CM, ITENS INCLUIDOS: DOBRADIÇAS, MONTAGEM E INSTALAÇÃO DE BATENTE, FECHADURA COM EXECUÇÃO DO FURTO - FORNECIMENTO E INSTALAÇÃO, AF_12/2019	SEINFRA	SERVICO	UN	23,46	197,43	4.597,11	0,75	85,26	C
C1427	REJUNTAMENTO C/ARG. PRÉ-FABRICADA, JUNTA ENTRE 2mm E 6mm EM CERÂMICA, ACIMA DE 30x30 cm (900 cm²) E PORCELANITOS (PAREDE/PISO)	SEINFRA	SERVICO	M2	9,00	848,31	4.241,58	0,73	86,00	C
					307,30	10,73	3.941,13	0,67	86,77	C



Prefeitura Antônio Bezerra
 Rua... 12345

190702	PORTA DE CORRER DE ALUMINIO, COM DUAS FOLHAS PARA VIDRO, INCLUSO VIDRO LISO INCOLOR, FECHADURA E PUNÇOR, SEM ALIZAR. AF_12/2019	SINAPI	SERVICO	M2	6,50	82,32	3.914,32	0,87	87,44	C
C1914	PISO C/FORRAÇÃO TEXTIL I CARPETE E = 4mm }	SEINFRA	SERVICO	M2	77,83	48,29	3.756,19	0,84	88,08	C
C2643	IMPERMEABILIZAÇÃO C/ EMULSÃO ASFÁLTICA CONSUMO 2kg/m²	SEINFRA	SERVICO	M2	97,68	36,40	3.750,91	0,84	88,72	C
C1630	LOCAÇÃO DA OBRA, - EXECUÇÃO DE GABARITO	SEINFRA	SERVICO	M2	465,31	7,44	3.461,81	0,59	89,31	C
C3001	CERÂMICA ESMALADA RETIFICADA C/ ARG. PRÉ-FABRICADA, ACIMA DE 30x30 cm (900 cm²) - PEI-5/PEI-4 - P/ PISO	SEINFRA	SERVICO	M2	32,76	104,91	3.436,85	0,59	89,80	C
91927	CABO DE COBRE FLEXÍVEL ISOLADO, 2,5 MM², ANTI-CHAMA 0,6/1,0 KV, PARA CIRCUITOS TERMINAIS - FORNECIMENTO E INSTALAÇÃO. AF_12/2015	SINAPI	SERVICO	M	529,00	6,30	3.332,70	0,87	90,47	C
91925	CABO DE COBRE FLEXÍVEL ISOLADO, 1,5 MM², ANTI-CHAMA 0,6/1,0 KV, PARA CIRCUITOS TERMINAIS - FORNECIMENTO E INSTALAÇÃO. AF_12/2015	SINAPI	SERVICO	M	858,10	4,85	2.857,87	0,51	90,88	C
C3028	REBOCO C/ ARGAMASSA DE CIMENTO E AREIA PENETRADA, TRAÇO 1:3	SEINFRA	SERVICO	M2	48,95	52,86	2.641,36	0,45	91,43	C
C4541	PLACA PADRÃO DE OBRA, TIPO BANNER	SEINFRA	SERVICO	M2	6,00	426,26	2.568,16	0,44	91,87	C
C3074	ALVENARIA DE TUBO CERÂMICO FURADO (8x 19x19cm) C/ ARGAMASSA MISTA DE CAL HIDRATADA ESP=20 cm	SEINFRA	SERVICO	M2	19,69	126,10	2.522,29	0,43	92,30	C
92984	CABO DE COBRE FLEXÍVEL ISOLADO, 25 MM², ANTI-CHAMA 0,6/1,0 KV, PARA DISTRIBUIÇÃO - FORNECIMENTO E INSTALAÇÃO. AF_12/2015	SINAPI	SERVICO	M	71,40	34,01	2.428,31	0,42	92,72	C
C2784	ESCOVAÇÃO MANUAL SOLO DE 14.CAT. PROF. ATÉ 1,50m.	SEINFRA	SERVICO	M3	47,37	50,38	2.385,50	0,41	93,13	C
101511	ENTRADA DE ENERGIA ELÉTRICA, AÉREA, TRIFÁSICA, COM CABO DE EMERGIR, CABO DE 25 MM² E DISJUNTOR DIN 50A (JÁO INCLUSO O POSTE DE CONCRETO). AF_07/2020	SINAPI	SERVICO	UN	1,05	2.262,06	2.262,06	0,39	93,51	C
88485	APLICAÇÃO DE FOLHA SELADOR ACRÍLICO EM PAREDES, UMA DEMÃO. AF_08/2014	SINAPI	SERVICO	M2	992,30	2,25	2.232,45	0,38	93,90	C
C1004	CUMEIRA TIPO ONDULINE EM ESTRUTURA METÁLICA	SEINFRA	SERVICO	M	30,85	48,74	2.121,32	0,36	94,26	C
C0348	BACIA DE LOUÇA BRANCA C/CAIXA ACOPLADA	SEINFRA	SERVICO	UN	2,00	906,32	1.812,64	0,31	94,87	C
C2825	TUBO PVC SOLD. MARROM INCL. CONEXÕES D= 25mm(3/4")	SEINFRA	SERVICO	M	74,52	24,04	1.791,46	0,31	94,88	C
C0331	ATERRO C/COMPACTAÇÃO MANUAL S/CONTROLE, MAT. PRODUZIDO (S/TRANSP.)	SEINFRA	SERVICO	M3	47,37	37,66	1.783,95	0,31	95,18	C
91315	KIT DE PORTA DE MADEIRA PARA PINTURA, SEMI-COCA (LEVE OU MÉDIA), PADRÃO POPULAR, 90X210CM, ESPESURA DE 3,2CM, ITENS INCLUIDOS: DOBRADIÇAS, MONTAGEM E INSTALAÇÃO DO BATENTE, FECHADURA COM EXECUÇÃO DO FURO - FORNECIMENTO E INSTALAÇÃO. AF_12/2015	SINAPI	SERVICO	UN	2,00	874,75	1.749,50	0,30	95,48	C
C3444	IMPERMEABILIZAÇÃO C/ SIKA E ISOL P/ CX. D'ÁGUA	SEINFRA	SERVICO	M2	24,34	64,81	1.577,48	0,27	95,75	C
C2393	TUBO PVC BRANCO PNEUMATO D=100MM (4")	SEINFRA	SERVICO	M	36,12	40,25	1.453,83	0,25	96,00	C
C0583	CABO AQUÁTICO PAC RIGIDO REF. 921.07, C/ ENCAIXE	SEINFRA	SERVICO	UN	11,00	122,58	1.348,38	0,23	96,23	C
97582	LUMINÁRIA TIPO P/AFON, DE SOBREPOR, COM 1 LÂMPADA LED DE 12W, SEM REATOR - FORNECIMENTO E INSTALAÇÃO. AF_02/2020	SINAPI	SERVICO	UN	28,00	44,12	1.235,36	0,21	96,44	C
97600	REFLETOR EM ALUMINIO, DE SUPORTE E ALÇA, COM 1 LÂMPADA VAPOR DE MERCÚRIO DE 125 W, COM REATOR ALTO FATOR DE POTÊNCIA - FORNECIMENTO E INSTALAÇÃO. AF_02/2020	SINAPI	SERVICO	UN	4,00	301,28	1.205,12	0,21	96,65	C
C4452	LAJE PRÉ-FABRICADA TRELÇADA P/ PISO - VÃO DE 2,81 A 3,90 m	SEINFRA	SERVICO	M2	7,36	161,98	1.192,25	0,20	96,85	C
C1619	LAVATÓRIO DE LOUÇA BRANCA C/ TORNEIRA E ACESSÓRIOS	SEINFRA	SERVICO	UN	2,00	583,96	1.107,92	0,18	97,04	C
C4456	LAJE PRÉ-FABRICADA TRELÇADA P/ FORRO - VÃO DE 2,81 A 3,80 m	SEINFRA	SERVICO	M2	7,36	147,26	1.083,83	0,19	97,23	C
94231	RUFO EM CHAPA DE AÇO GALVANIZADO NÚMERO 24, CORTE DE 25 CM, INCLUSO TRANSPORTE VERTICAL. AF_07/2019	SINAPI	SERVICO	M	17,57	61,44	1.079,50	0,18	97,41	C
C1668	CABO OCTOGONA, 4" X 4", PVC, INSTALADA EM LAJE - FORNECIMENTO E INSTALAÇÃO. AF_12/2015	SINAPI	SERVICO	UN	82,00	11,85	953,30	0,16	97,56	C
C1668	PORTÃO DE FERRO EM BARRA CHATA TIPO T/OLINHO	SEINFRA	SERVICO	M2	4,20	226,12	949,70	0,16	97,74	C
C0629	PLACAS DE APOIO DEFICIENTES C/ TUBO INOX PVC'S	SEINFRA	SERVICO	M	3,20	275,74	882,37	0,15	97,89	C
C0629	CAIXA DE PASSAGEM COM TAMPA PARA FUSADA 400X400X150mm	SEINFRA	SERVICO	UN	4,00	183,30	733,20	0,13	98,02	C
C0629	CAIXA DE INSPEÇÃO EM ALVENARIA - TAMPA DE CONCRETO ESP. = 5cm	SEINFRA	SERVICO	M2	3,00	243,27	729,81	0,12	98,15	C
98484	PORTA EM ALUMINIO ANODIZADO PRETO, DE ABRIR, SEM BANDEIROLA E/OU PETORIL, SEM VIDRO - FORNECIMENTO E MONTAGEM	SEINFRA	SERVICO	M2	1,68	493,01	727,46	0,12	98,27	C
C3071	APLICAÇÃO DE FOLHA SELADOR ACRÍLICO EM TETO, UMA DEMÃO. AF_06/2014	SINAPI	SERVICO	M2	269,83	2,64	712,35	0,12	98,39	C
32006	PIA DE AÇO INOX (1.20x0,80m) C/ 1 CUBA E ACESSÓRIOS	SEINFRA	SERVICO	UN	1,00	707,27	707,27	0,12	98,51	C
C4783	TOMADA BAINHA DE EMBUTIR (2 MÓDULOS), 2P+T 10 A, INCLUINDO SUPORTE E PLACA - FORNECIMENTO E INSTALAÇÃO. AF_10/2015	SINAPI	SERVICO	UN	15,00	46,30	694,50	0,12	98,63	C
C4783	TOMADA SIMPLES DE PISO 2P+T 20A-250V C/ PLACA EM LATÃO CAIXA 4X2" (NÃO INCLUI CAIXA)	SEINFRA	SERVICO	UN	11,00	40,84	669,24	0,11	98,75	C
91863	TOMADA ALTA DE EMBUTIR (1 MÓDULO), 2P+T 20 A, INCLUINDO SUPORTE E PLACA - FORNECIMENTO E INSTALAÇÃO. AF_10/2015	SINAPI	SERVICO	UN	13,00	42,38	520,94	0,08	99,84	C
C4520	PORTA EM ALUMINIO ANODIZADO PRETO, DE CORRER, SEM BANDEIROLA E/OU PETORIL, SEM VIDRO - FORNECIMENTO E MONTAGEM	SEINFRA	SERVICO	M2	1,26	430,89	542,64	0,09	99,84	C
C4762	CABA DE LIGAÇÃO PVC 4" X 2"	SEINFRA	SERVICO	UN	49,00	9,82	441,98	0,08	99,01	C



Handwritten signature and text:
Francisco Antônio dos Santos
PLANEJAMENTO ORÇAMENTÁRIO

82862	CABO DE COBRE FLEXÍVEL ISOLADO, 16 MIMP, ANTI-CHAMA 0,6/1,0 KV, PARA DISTRIBUIÇÃO - FORNECIMENTO E INSTALAÇÃO, AF_102015	SINAPI	M	17,90	21,40	363,06	0,07	99,04	C
C2085	QUADRO DE DISTRIBUIÇÃO DE LUZ EMBUTIR ATÉ 24 DMISÕES 332X332X95mm, CABBARRAMENTO	SEINFRA	UN	1,00	379,52		0,05	99,14	C
C2155	REGISTRO DE GAETA BRUTO D= 25mm (1")	SEINFRA	UN	5,00	49,35	346,75	0,04	99,20	C
C2595	TUBO PVC BRANCO PIESGOTO D=50mm (2")	SEINFRA	M	14,72	22,75	334,88	0,00	99,26	C
87983	CHAPISSO APLICADO EM ALVENARIA (SEM PRESSÃO DE VÃOS) E ESTRUTURAS DE CONCRETO DE FACHADA, COM COLHER DE FERREIRO, ARGAMASSA TRAÇO 1:3 COM PREPARO MANUAL, AF_0622014	SINAPI	M2	49,95	6,41	320,16	0,05	99,31	C
C4531	DISJUNTOR DIFERENCIAL DR-80A, 30mA	SEINFRA	UN	1,00	283,76		0,05	99,36	C
C1283	ESPELHO TIPO CRISMETAL, WOOD PVC (INSTALADO)	SEINFRA	UN	2,00	111,65	223,30	0,04	99,40	C
C1095	DISJUNTOR MONOPOLAR EM QUADRO DE DISTRIBUIÇÃO 20A	SEINFRA	UN	8,00	25,36	203,04	0,03	99,43	C
C1279	ESMALTE QUAS DEBÃOS EM ESQUADRAS DE FERRO	SEINFRA	M2	4,25	45,15	193,07	0,03	99,47	C
C1484	INTERRUPTOR UM TECLA SIMPLES 10A 250V	SEINFRA	UN	10,00	16,92	169,20	0,03	99,50	C
C1083	DISJUNTOR MONOPOLAR EM QUADRO DE DISTRIBUIÇÃO 16A	SEINFRA	UN	7,00	25,38	177,66	0,03	99,53	C
C827	TUBO PVC SOLD, MARRON INCL. CONEXÕES D= 40mm (1 1/4")	SEINFRA	M	4,34	40,67	176,51	0,03	99,56	C
C1151	DUCHA P/ WC CROMADO (INSTALADO)	SEINFRA	UN	2,00	95,00	178,06	0,03	99,59	C
C1130	DISJUNTOR TRIPOLAR EM QUADRO DE DISTRIBUIÇÃO 70A	SEINFRA	UN	1,00	161,14	161,14	0,03	99,62	C
C1562	JOELHO REDUÇÃO PVC SOLD, AZUL D=25mmX1/2"	SEINFRA	UN	9,00	14,51	131,49	0,02	99,64	C
C2595	TUBO PVC BRANCO PIESGOTO D=40mm (1 1/2")	SEINFRA	M	8,01	15,34	130,88	0,02	99,66	C
C1082	DISJUNTOR MONOPOLAR EM QUADRO DE DISTRIBUIÇÃO 10A	SEINFRA	UN	5,00	23,30	126,90	0,02	99,68	C
C2160	REGISTRO DE GAETA BRUTO D= 40mm (1 1/2")	SEINFRA	UN	1,00	115,68	115,68	0,02	99,70	C
C4023	CARCA SIFONADA PVC 100 X 100 X 50MM, ACABAMENTO BRANCO (GRELHA OU TAMPA CEGA)	SEINFRA	UN	3,00	36,42	115,26	0,02	99,72	C
82000	TOMADA BARRA DEEMBUTIR (1 MÓDULO), 2P+T 10 A, INCLUINDO SUPORTE E PLACA - FORNECIMENTO E INSTALAÇÃO, AF_020015	SINAPI	UN	4,00	28,75	115,00	0,02	99,74	C
C1995	PORTA TOALHA DE PAPEL, - METALICO (INSTALADO)	SEINFRA	UN	2,00	54,75	109,50	0,02	99,76	C
C1990	PORTA SABÃO LÍQUIDO DE VIDRO (INSTALADO)	SEINFRA	UN	2,00	51,65	103,30	0,02	99,78	C
C1479	INTERRUPTOR DUAS TECLAS SIMPLES 10A 250V	SEINFRA	UN	3,00	33,38	100,14	0,02	99,79	C
C2284	SOLEIRA DE GRANTO L= 15cm	SEINFRA	M	1,00	86,35	86,35	0,02	99,81	C
C1489	INTERRUPTOR TRÊS TECLAS SIMPLES 10A 250V	SEINFRA	UN	2,00	47,12	94,24	0,02	99,83	C
C1551	JOELHO PVC BRANCO PIESGOTO D=40mm (1 1/2")	SEINFRA	UN	6,00	15,67	94,02	0,02	99,84	C
C3594	CARCA DE GORRURUBAÇÃO PRÉ MOLDADA - PADRÃO POPULAR	SEINFRA	UN	1,00	80,95	80,95	0,02	99,85	C
100721	PINTURA COM TINTA ALQUÍDICA DE FUNDO (TIPO ZARCÃO) PULVEREADA SOBRE SUPERFÍCIES METÁLICAS (EXCETO PERFIL) EXECUTADA EM OBRA (POR DEMÃO), AF_012020	SINAPI	M2	4,20	21,04	88,37	0,02	99,87	C
C2895	CERÂMICA ESMALINADA RETIFICADA C/ ARG. PRÉ-FABRICADA ATÉ 30x30 cm (800 cm²) - PELA-PIELA - P/ PISO	SEINFRA	M2	1,00	87,49	87,49	0,01	99,89	C
C2347	TÊ PVC BRANCO CREDEUÇÃO PIESGOTO D=100X50mm (4X2")	SEINFRA	UN	2,00	42,21	84,42	0,01	99,90	C
C4670	PORTA PAPEL METÁLICO	SEINFRA	UN	2,00	37,77	75,54	0,01	99,92	C
C1941	NIPLE PVC COM RISSCA DE 2 1/2"	SEINFRA	UN	4,00	17,27	69,08	0,01	99,93	C
C2468	JOELHO PVC BRANCO PIESGOTO D=100mm (4")	SEINFRA	UN	2,00	34,53	69,06	0,01	99,94	C
2942	CHAVE DE BOLA EM FIBRA DE POLIPROPILENO - P-CAGECE-P001	SEINFRA	UN	1,00	67,56	67,56	0,01	99,95	C
1845	ARGAMASSA DE CIMENTO E AREIA S/ PENEARAR, TRAÇO 1:4, ESP= 1,5cm	SEINFRA	M2	54,13	54,13	54,13	0,01	99,96	C
C2359	PLACA MÉDIA DE EMBUTIR (2 MÓDULOS), 2P+T 10 A, INCLUINDO SUPORTE E PLACA - FORNECIMENTO E INSTALAÇÃO, AF_020015	SINAPI	UN	1,00	52,29	52,29	0,01	99,98	C
91995	TOMADA MÉDIA DE EMBUTIR (1 MÓDULO), 2P+T 10 A, INCLUINDO SUPORTE E PLACA - FORNECIMENTO E INSTALAÇÃO, AF_020015	SINAPI	UN	1,00	31,75	31,75	0,01	99,99	C
C2359	TÊ PVC BRANCO PIESGOTO D=50MM (2")-JUNTAS SOLD.	SEINFRA	UN	1,00	22,41	22,41	0,00	99,99	C
C0678	CAP (TAMPÃO) OU PLUG (BUJÃO) PVC PIESGOTO D=100mm SOLD.	SEINFRA	UN	1,00	16,75	16,75	0,00	100,00	C
C1123	REJUNTAMENTO D'ARG. PRÉ-FABRICADA, JUNTA ATÉ 2mm EM CERÂMICA, ACIMA DE 30x30 cm (900 cm²) E PORCELANATOS (PAREDE/PISO)	SEINFRA	M2	9,82	9,82	9,82	0,00	100,00	C
M354	TORNEIRA PVC 3/4" PARA JARDIM	SEINFRA	UN	2,00	1,59	3,18	0,00	100,00	C



Santos
Francisco Antônio dos Santos
Engenheiro Civil - CREA 12271

Subtotal até 100,00%

584.137,70

Outros:

0,01

Valor total do Orçamento:

584.137,71

Sous
Prestador Autorizado
CNPJ nº 08.042.888/0001-11
Estr. Vinte e Nove, 255, 1º





CRONOGRAMA FÍSICO-FINANCEIRO

ORÇÃO:	CONSTRUÇÃO DO PRÉDIO PARA A CÂMARA MUNICIPAL	DATA:	01/04/2023	BDI:	22,24%
DESCRIÇÃO:	CONSTRUÇÃO DO PRÉDIO PARA A CÂMARA MUNICIPAL	FONTE:	VERSÃO:	HORA:	MES:
ENFEREÇO:	BAIRRO BUENERRANQUE - CEPARA	ORÇÃO:	097.1.0001.0001.0001	PREÇO:	47,70%
CLIENTE:	PREFEITURA MUNICIPAL DE PIQUET CARNEIRO	ENFEREÇO:	201104.COM.DESBENEFICIAÇÃO	PREÇO:	47,70%
		CLIENTE:	COMPANHIA PROMISSAS	PREÇO:	0,00%

ITEM	DESCRIÇÃO	VALOR (R\$)	MÊS 1	MÊS 2	MÊS 3	MÊS 4	MÊS 5	MÊS 6	Total parcela
1	SERVIÇOS PRELIMINARES	6.020,07	100,00%						100,00%
			6.020,07						6.020,07
2	MOVIMENTO DE TERRA	9.047,79	100,00%						100,00%
			9.047,79						9.047,79
3	FUNDAÇÕES E ESTRUTURAS	132.021,31	100,00%						100,00%
			132.021,31						132.021,31
4	PAREDES E PAINÉIS	41.789,54	40,00%	40,00%					100,00%
			16.715,82	16.715,82					41.789,54
5	COBERTURA	88.342,08	10,00%	30,00%	30,00%	30,00%			100,00%
			8.834,21	26.502,62	26.502,62	26.502,63			88.342,08
6	PISO	48.037,04		30,00%	30,00%	30,00%	30,00%		100,00%
				9.607,41	14.411,11	14.411,11	9.607,41		48.037,04
7	ESQUADRIAS	37.753,66		20,00%	20,00%	20,00%	20,00%	20,00%	100,00%
				7.550,73	7.550,73	7.550,73	7.550,73		37.753,66
8	REVESTIMENTOS	112.175,42		20,00%	40,00%	30,00%	10,00%		100,00%
				22.435,08	44.870,17	33.862,63	11.217,56		112.175,42
9	INSTALAÇÃO ELÉTRICA E TELEFÔNICA	45.720,11		10,00%	20,00%	30,00%	30,00%		100,00%
				4.572,01	9.144,02	13.716,03	13.716,03	4.572,02	45.720,11
10	INSTALAÇÃO HIDRO-SANITÁRIAS	24.278,42		20,00%	40,00%	30,00%	30,00%		100,00%
				4.855,68	9.711,37	4.855,68	4.855,68		24.278,42
11	PINTURA	32.703,05		20,00%	40,00%	30,00%	10,00%		100,00%
				6.540,61	13.081,22	9.810,91	3.270,31		32.703,05
12	LIMPEZA FINAL	6.188,62						100,00%	100,00%
								6.188,62	6.188,62
		584.137,71	100,00%	100,00%	100,00%	100,00%	100,00%	100,00%	584.137,71
			190.097,10	91.241,35	117.744,79	105.692,23	65.325,22	23.167,06	
			190.097,10	272.236,45	388.083,20	495.045,43	560.870,05	584.137,71	

Santos
 Prefeitura Municipal de Piquet Carneiro
 Rua Brasil, 100 - CEP: 55610-000



 PREFEITURA DE PIQUET CARNEIRO <i>Construindo com você</i>	COMPOSIÇÃO DO BDI				
	OBRA:	CONSTRUÇÃO DO PRÉDIO PARA A CÂMARA MUNICIPAL	DATA: 05/04/2021		BDI: 22,24%
	DESCRIÇÃO:	CONSTRUÇÃO DO PRÉDIO PARA A CÂMARA MUNICIPAL	FONTE	VERSÃO	HORA
	ENDEREÇO:	BAIRRO BUVERANGUE - CEARÁ	SEINFRA	027.1 COM DESONERAÇÃO	63,00%
	CLIENTE:	PREFEITURA MUNICIPAL DE PIQUET CARNEIRO	SINAPI	2021/04 COM DESONERAÇÃO	47,76%
			COMPOSIÇÕES PRÓPRIAS	0,00%	0,00%
				MES	REF.
				05/2021	05/2021

COD	DESCRIÇÃO	%
BENEFÍCIO		
S	SEGURO	0,36
G	GARANTIA	0,21
L	LUCRO	7,57
	TOTAL	8,14

DESPESAS INDIRETAS		
AC	ADMINISTRAÇÃO CENTRAL	7,50
DF	DESPESAS FINCAEIRAS	1,00
R	RISCOS	0,75
	TOTAL	9,25

IMPOSTOS		
P	PIS	0,65
C	CONFINS	3,00
I	ISS	1,20
	TOTAL	4,85

BDI = 22,24%

S+G+L+AC+DF+R+P+C+I

Santos
 Francisco Antônio dos Santos
 ENH URM LONCA 0350-D



 PREFEITURA DE PIQUET CARNEIRO <i>Construindo com você</i>	TABELA DE ENCARGOS SOCIAIS						
	OBRA:	CONSTRUÇÃO DO PRÉDIO PARA A CÂMARA MUNICIPAL	DATA : 06/04/2021		BDR : 22,24%		
	DESCRIÇÃO:	CONSTRUÇÃO DO PRÉDIO PARA A CÂMARA MUNICIPAL	FONTE	VERSÃO	HORA	MES	REF.
	ENDEREÇO:	BAIRRO BUMERANGUE - CEARÁ	DESCRITA	077.1 COM DESONERAÇÃO	83,85%	47,76%	05/2021
	CLIENTE:	PREFEITURA MUNICIPAL DE PIQUET CARNEIRO	SINAPI	202104 COM DESONERAÇÃO	83,85%	47,76%	05/2021
			COMPOSIÇÕES PROPOSTAS	0,00%	0,00%		

COD	DESCRIÇÃO	HORA %	MES %
A	GRUPO A		
A1	INSS	0,00	0,00
A2	SESI	1,50	1,50
A3	SENAI	1,00	1,00
A4	INCRA	0,20	0,20
A5	SEBRAE	0,60	0,60
A6	Salário Educação	2,50	2,50
A7	Seguro Contra Acidentes de Trabalho	3,00	3,00
A8	FGTS	8,00	8,00
A9	SECONCI	0,00	0,00
	TOTAL	16,80	16,80

B	GRUPO B		
B1	Repouso Semanal Remunerado	17,84	0,00
B2	Feriados	3,71	0,00
B3	Auxílio - Enfermidade	0,87	0,87
B4	13º Salário	10,80	8,33
B5	Licença Paternidade	0,07	0,06
B6	Faltas Justificadas	0,72	0,56
B7	Dias de Chuvas	1,56	0,00
B8	Auxílio Acidente de Trabalho	0,11	0,08
B9	Férias Gozadas	6,71	6,73
B10	Salário Maternidade	0,03	0,03
	TOTAL	44,41	16,46

C	GRUPO C		
C1	Aviso Prévio Indenizado	5,40	4,17
C2	Aviso Prévio Trabalhado	0,13	0,10
C3	Férias Indenizadas	4,85	3,75
C4	Depósito Rescisão Sem Justa Causa	3,90	3,01
C5	Indenização Adicional	0,45	0,35
	TOTAL	14,73	11,38

D	GRUPO D		
D1	Reincidência de Grupo A sobre Grupo B	7,46	2,77
D2	Reincidência de Grupo A sobre Aviso Prévio Trabalhado e Reincidência do FGTS sobre Aviso Prévio Indenizado	0,45	0,35
	TOTAL	7,91	3,12

Horista = 83,85%
Mensalista = 47,76%

A + B + C + D

Santos
Francisco Antônio dos Santos
END 00000000000000000000000000000000



LEGENDA	DESCRIÇÃO	QUANTIDADE	UNIDADE
1	PORTA ALUMINADA	1	UN
2	JANELA ALUMINADA	1	UN
3	PORTA DE MADEIRA	1	UN
4	JANELA DE MADEIRA	1	UN
5	PORTA DE ALUMÍNIO	1	UN
6	JANELA DE ALUMÍNIO	1	UN
7	PORTA DE FERRO	1	UN
8	JANELA DE FERRO	1	UN
9	PORTA DE CIMENTO	1	UN
10	JANELA DE CIMENTO	1	UN
11	PORTA DE PLÁSTICO	1	UN
12	JANELA DE PLÁSTICO	1	UN
13	PORTA DE VIDRO	1	UN
14	JANELA DE VIDRO	1	UN
15	PORTA DE TITÂNIO	1	UN
16	JANELA DE TITÂNIO	1	UN
17	PORTA DE COURO	1	UN
18	JANELA DE COURO	1	UN
19	PORTA DE CORTIÇA	1	UN
20	JANELA DE CORTIÇA	1	UN
21	PORTA DE CORTIÇA E VIDRO	1	UN
22	JANELA DE CORTIÇA E VIDRO	1	UN
23	PORTA DE CORTIÇA E ALUMÍNIO	1	UN
24	JANELA DE CORTIÇA E ALUMÍNIO	1	UN
25	PORTA DE CORTIÇA E FERRO	1	UN
26	JANELA DE CORTIÇA E FERRO	1	UN
27	PORTA DE CORTIÇA E PLÁSTICO	1	UN
28	JANELA DE CORTIÇA E PLÁSTICO	1	UN
29	PORTA DE CORTIÇA E VIDRO E ALUMÍNIO	1	UN
30	JANELA DE CORTIÇA E VIDRO E ALUMÍNIO	1	UN
31	PORTA DE CORTIÇA E VIDRO E FERRO	1	UN
32	JANELA DE CORTIÇA E VIDRO E FERRO	1	UN
33	PORTA DE CORTIÇA E VIDRO E PLÁSTICO	1	UN
34	JANELA DE CORTIÇA E VIDRO E PLÁSTICO	1	UN
35	PORTA DE CORTIÇA E VIDRO E TITÂNIO	1	UN
36	JANELA DE CORTIÇA E VIDRO E TITÂNIO	1	UN
37	PORTA DE CORTIÇA E VIDRO E COURO	1	UN
38	JANELA DE CORTIÇA E VIDRO E COURO	1	UN
39	PORTA DE CORTIÇA E VIDRO E CORTIÇA	1	UN
40	JANELA DE CORTIÇA E VIDRO E CORTIÇA	1	UN

LEGENDA	DESCRIÇÃO	QUANTIDADE	UNIDADE
1	PORTA ALUMINADA	1	UN
2	JANELA ALUMINADA	1	UN
3	PORTA DE MADEIRA	1	UN
4	JANELA DE MADEIRA	1	UN
5	PORTA DE ALUMÍNIO	1	UN
6	JANELA DE ALUMÍNIO	1	UN
7	PORTA DE FERRO	1	UN
8	JANELA DE FERRO	1	UN
9	PORTA DE CIMENTO	1	UN
10	JANELA DE CIMENTO	1	UN
11	PORTA DE PLÁSTICO	1	UN
12	JANELA DE PLÁSTICO	1	UN
13	PORTA DE VIDRO	1	UN
14	JANELA DE VIDRO	1	UN
15	PORTA DE TITÂNIO	1	UN
16	JANELA DE TITÂNIO	1	UN
17	PORTA DE COURO	1	UN
18	JANELA DE COURO	1	UN
19	PORTA DE CORTIÇA	1	UN
20	JANELA DE CORTIÇA	1	UN
21	PORTA DE CORTIÇA E VIDRO	1	UN
22	JANELA DE CORTIÇA E VIDRO	1	UN
23	PORTA DE CORTIÇA E ALUMÍNIO	1	UN
24	JANELA DE CORTIÇA E ALUMÍNIO	1	UN
25	PORTA DE CORTIÇA E FERRO	1	UN
26	JANELA DE CORTIÇA E FERRO	1	UN
27	PORTA DE CORTIÇA E PLÁSTICO	1	UN
28	JANELA DE CORTIÇA E PLÁSTICO	1	UN
29	PORTA DE CORTIÇA E VIDRO E ALUMÍNIO	1	UN
30	JANELA DE CORTIÇA E VIDRO E ALUMÍNIO	1	UN
31	PORTA DE CORTIÇA E VIDRO E FERRO	1	UN
32	JANELA DE CORTIÇA E VIDRO E FERRO	1	UN
33	PORTA DE CORTIÇA E VIDRO E PLÁSTICO	1	UN
34	JANELA DE CORTIÇA E VIDRO E PLÁSTICO	1	UN
35	PORTA DE CORTIÇA E VIDRO E TITÂNIO	1	UN
36	JANELA DE CORTIÇA E VIDRO E TITÂNIO	1	UN
37	PORTA DE CORTIÇA E VIDRO E COURO	1	UN
38	JANELA DE CORTIÇA E VIDRO E COURO	1	UN
39	PORTA DE CORTIÇA E VIDRO E CORTIÇA	1	UN
40	JANELA DE CORTIÇA E VIDRO E CORTIÇA	1	UN

LEGENDA	DESCRIÇÃO	QUANTIDADE	UNIDADE
1	PORTA ALUMINADA	1	UN
2	JANELA ALUMINADA	1	UN
3	PORTA DE MADEIRA	1	UN
4	JANELA DE MADEIRA	1	UN
5	PORTA DE ALUMÍNIO	1	UN
6	JANELA DE ALUMÍNIO	1	UN
7	PORTA DE FERRO	1	UN
8	JANELA DE FERRO	1	UN
9	PORTA DE CIMENTO	1	UN
10	JANELA DE CIMENTO	1	UN
11	PORTA DE PLÁSTICO	1	UN
12	JANELA DE PLÁSTICO	1	UN
13	PORTA DE VIDRO	1	UN
14	JANELA DE VIDRO	1	UN
15	PORTA DE TITÂNIO	1	UN
16	JANELA DE TITÂNIO	1	UN
17	PORTA DE COURO	1	UN
18	JANELA DE COURO	1	UN
19	PORTA DE CORTIÇA	1	UN
20	JANELA DE CORTIÇA	1	UN
21	PORTA DE CORTIÇA E VIDRO	1	UN
22	JANELA DE CORTIÇA E VIDRO	1	UN
23	PORTA DE CORTIÇA E ALUMÍNIO	1	UN
24	JANELA DE CORTIÇA E ALUMÍNIO	1	UN
25	PORTA DE CORTIÇA E FERRO	1	UN
26	JANELA DE CORTIÇA E FERRO	1	UN
27	PORTA DE CORTIÇA E PLÁSTICO	1	UN
28	JANELA DE CORTIÇA E PLÁSTICO	1	UN
29	PORTA DE CORTIÇA E VIDRO E ALUMÍNIO	1	UN
30	JANELA DE CORTIÇA E VIDRO E ALUMÍNIO	1	UN
31	PORTA DE CORTIÇA E VIDRO E FERRO	1	UN
32	JANELA DE CORTIÇA E VIDRO E FERRO	1	UN
33	PORTA DE CORTIÇA E VIDRO E PLÁSTICO	1	UN
34	JANELA DE CORTIÇA E VIDRO E PLÁSTICO	1	UN
35	PORTA DE CORTIÇA E VIDRO E TITÂNIO	1	UN
36	JANELA DE CORTIÇA E VIDRO E TITÂNIO	1	UN
37	PORTA DE CORTIÇA E VIDRO E COURO	1	UN
38	JANELA DE CORTIÇA E VIDRO E COURO	1	UN
39	PORTA DE CORTIÇA E VIDRO E CORTIÇA	1	UN
40	JANELA DE CORTIÇA E VIDRO E CORTIÇA	1	UN

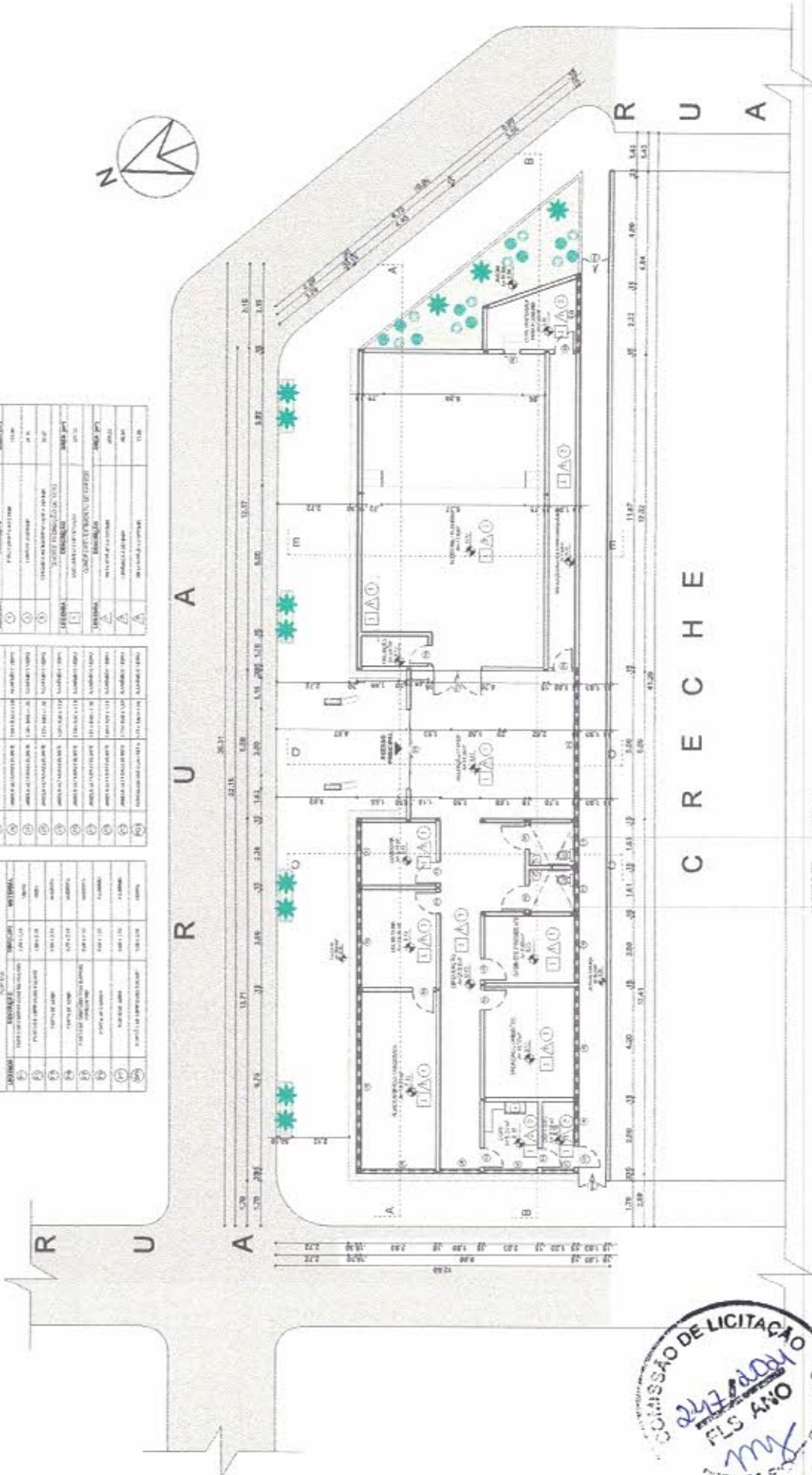

1. PLANTA BARRA GERAL
1.000



PREFEITURA MUNICIPAL DE POLET CARNEIRO
CAMPOS GERAIS - PARANÁ
MUNICÍPIO

Projeto: 02/05
Execução: 02/05
FUNDADO ARAUCÁRIO DOS SANTOS
PRAÇA DA LIBERDADE, 100 - JARDIM



Santos
FRANCISCO SANTOS DOS SANTOS
CNPJ: 07.043.088/0001-00

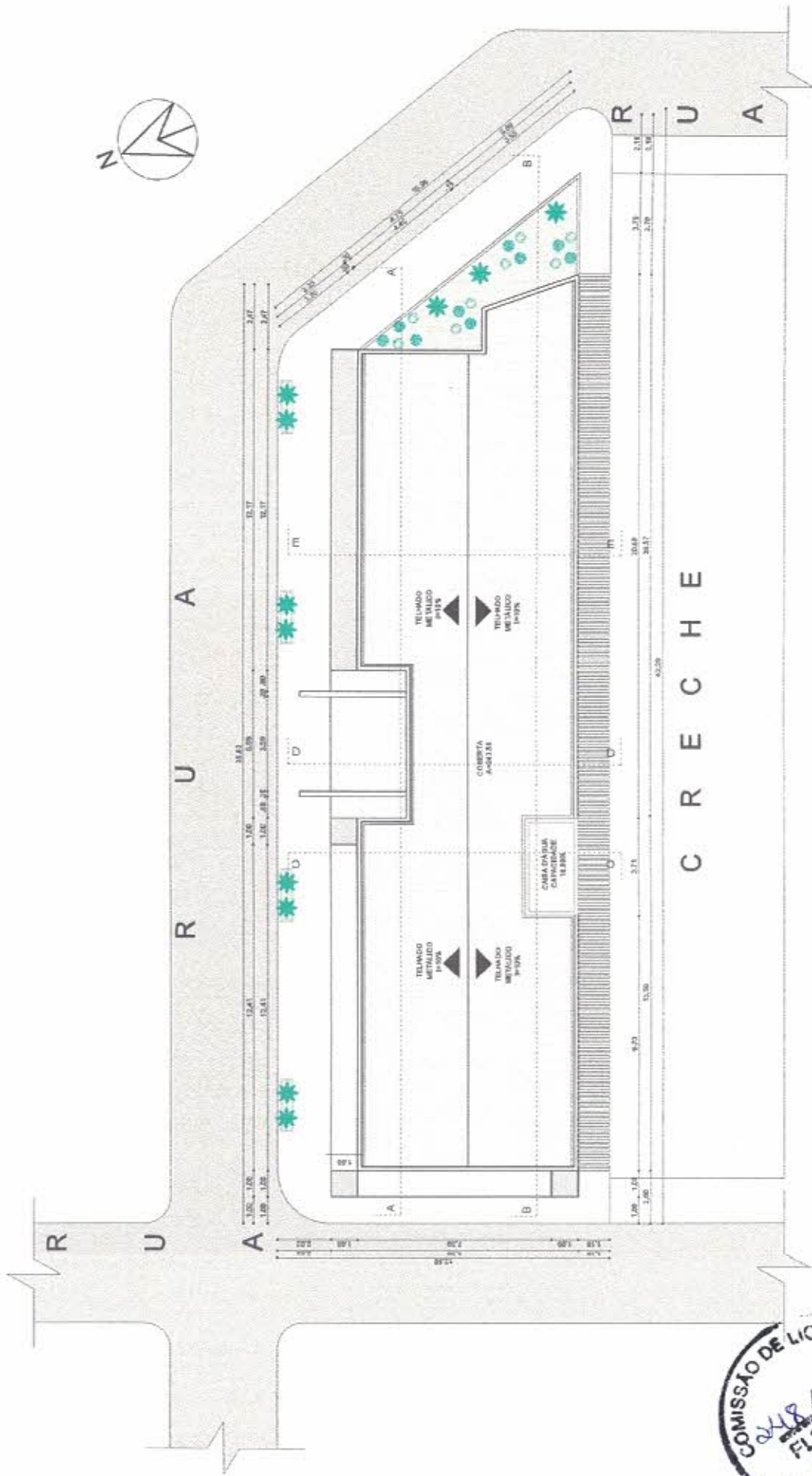

1 PLANTA DE COBERTA
ESCALA 1/50

C R E C H E



PREFEITURA MUNICIPAL DE POQUET CARNEIRO
CÂMARA MUNICIPAL DE POQUET CARNEIRO
INDUSTRIAL

CIVIL: POQUET CARNEIRO, DE
NOME: POQUET CARNEIRO, DE
NOME: POQUET CARNEIRO, DE
NOME: POQUET CARNEIRO, DE
NOME: POQUET CARNEIRO, DE

03/05

Santos
Fracção Administrativa dos Santos
RUA Vinte e Nove de Abril, 200
11111-111



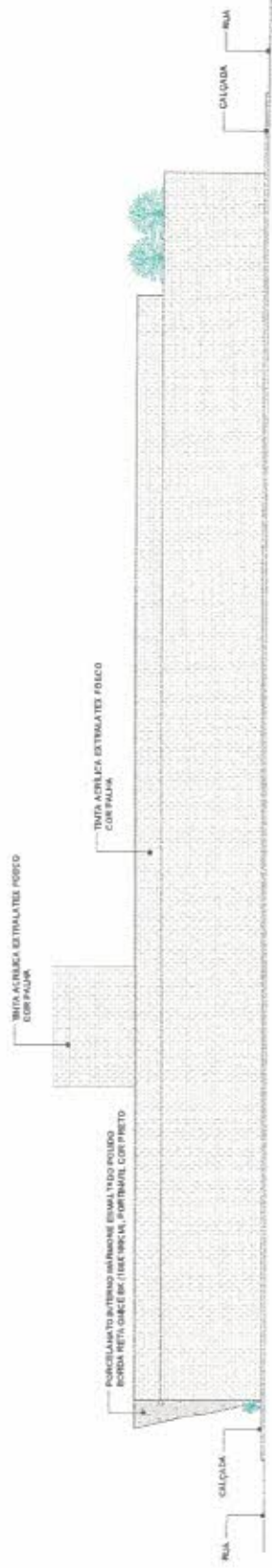
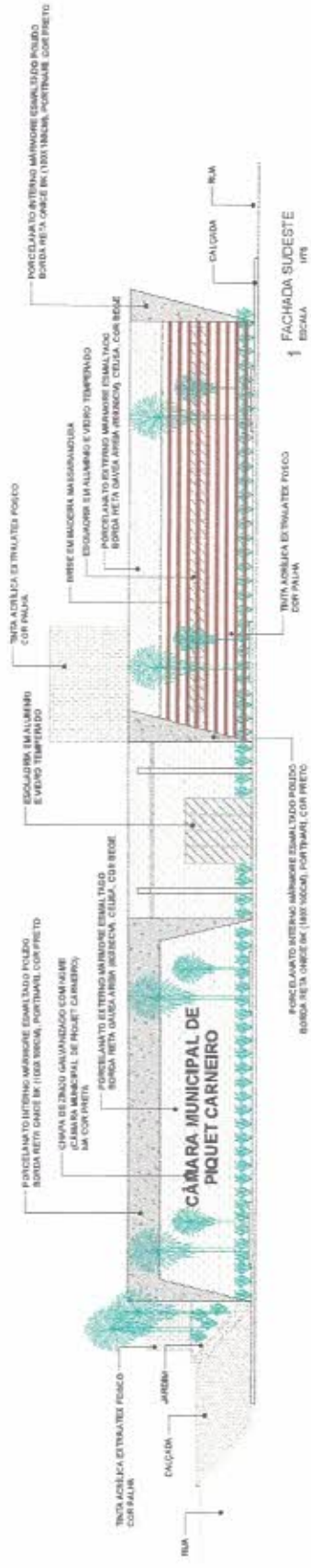

2 FACHADA NOROESTE
ESCALA 1/100

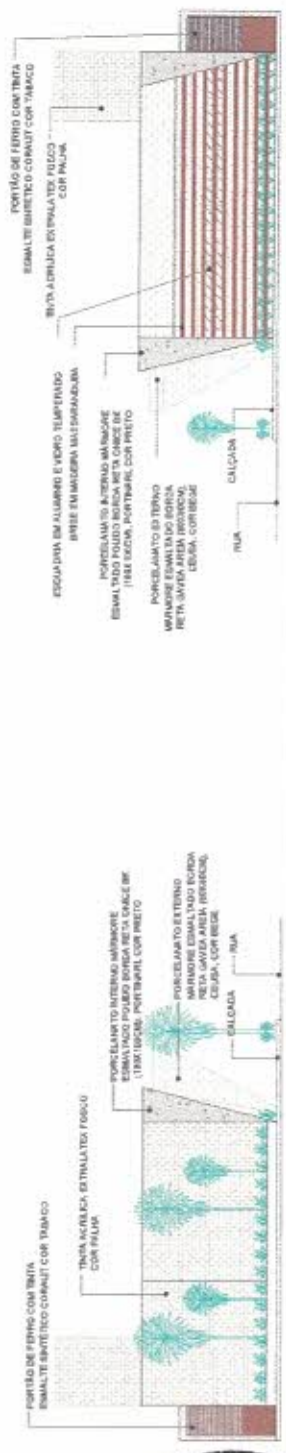

4 FACHADA SUDESTE
ESCALA 1/100

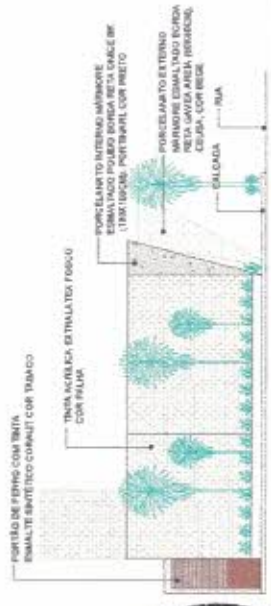

3 FACHADA NOROESTE
ESCALA 1/100



Piquet Carneiro
 Prefeitura Municipal de Piquet Carneiro
 Rua: 08 - 1000 - 1000

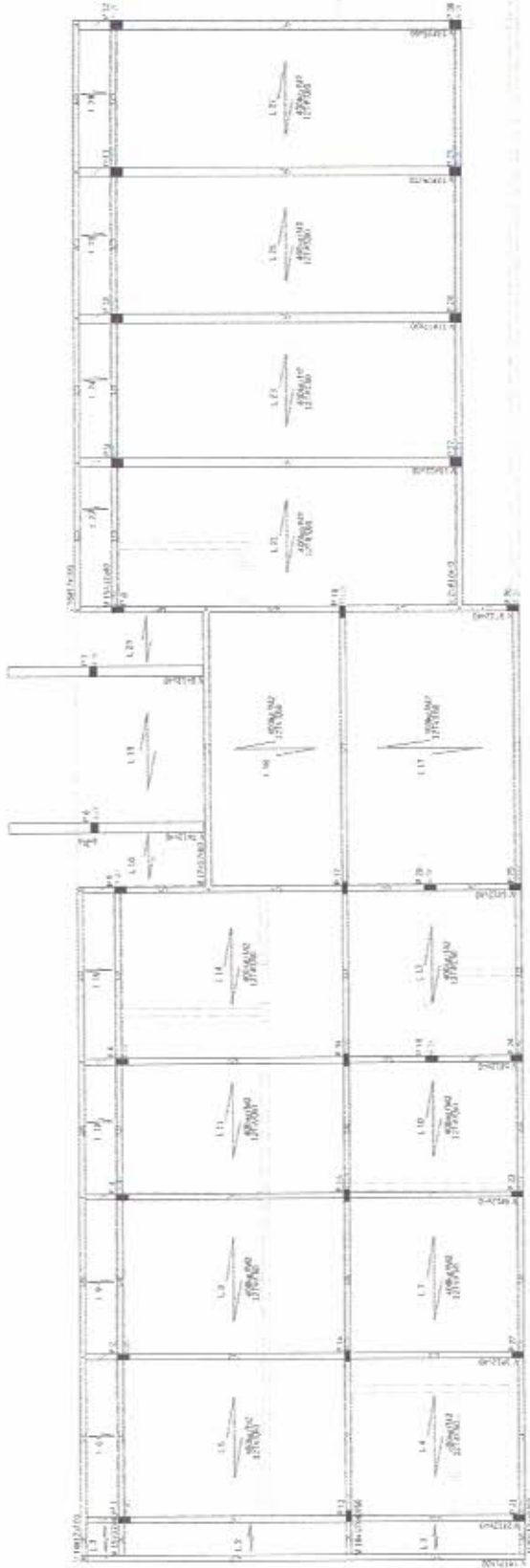

01 PLANO DE CUBA-MISSAS E LANTERNAS



02 PLANTAS DE FORMA - CORTAS DE IMPLEMENTAÇÃO



03 DETALHAMENTO DAS CORTAS DE IMPLEMENTAÇÃO



Handwritten signature and stamp:
 Francisco Antonio de Sá
 PREFEITURA MUNICIPAL DE POUSETO

PREFETURA MUNICIPAL DE POUSETO	CONTRIBUIÇÃO DO PRECISO DA CÂMARA MUNICIPAL
DEPARTAMENTO DE LICITAÇÃO	DEPARTAMENTO DE LICITAÇÃO
DATA: 02/04	

VIGA 1 (compr. tot. = 8,95 m)



VIGA 2 (compr. tot. = 8,95 m)



VIGA 3 (compr. tot. = 8,95 m)



VIGA 4 (compr. tot. = 8,95 m)



VIGA 5 (compr. tot. = 8,95 m)



VIGA 6 (compr. tot. = 8,95 m)



VIGA 7 (compr. tot. = 4,10 m)



VIGA 8 (compr. tot. = 8,95 m)



VIGA 10 - 11 (compr. tot. = 7,00 m)



VIGA 12 (compr. tot. = 7,00 m)



VIGA 13 (compr. tot. = 5,75 m)



Table with 4 columns: Item, Description, Quantity, and Unit. It lists various construction materials and their quantities for the project.

Table with 4 columns: Item, Description, Quantity, and Unit. It lists various construction materials and their quantities for the project.

Administrative form for the project, including fields for 'PROPOSTA', 'EMPRESA', 'VALOR', and 'DATA'. It also contains a stamp from the 'COMISSÃO DE LICITAÇÃO' and the 'PREF. DE PIQUET CARNEIRO'.





1 PLANTA DE PROJETO SANITÁRIO
 ESCALA 1:500

LEGENDA

CI - CAIXA DE INSPEÇÃO (EM CONCRETO) Ø50mm;
 CV - CAIXA FONDA SEPARADORA DE OBRURA POR REDEJA;
 CS - CAIXA FUNDIDA SAZAR, Ø50mm.

INDICAÇÃO DE COLUNA DE VENTILAÇÃO
 Ø100 - DIÂMETRO DO TUBO

ABREVIATURAS
 CV - COLUNA DE VENTILAÇÃO.

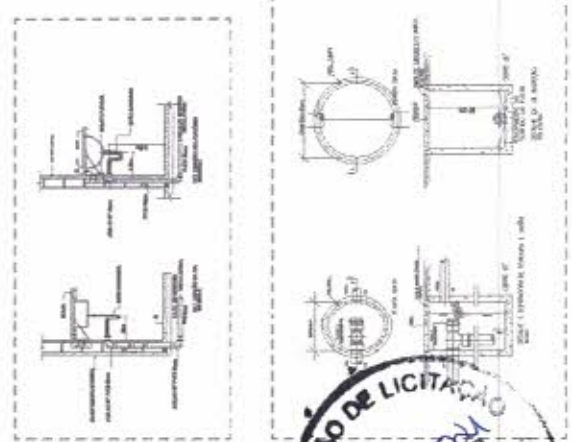
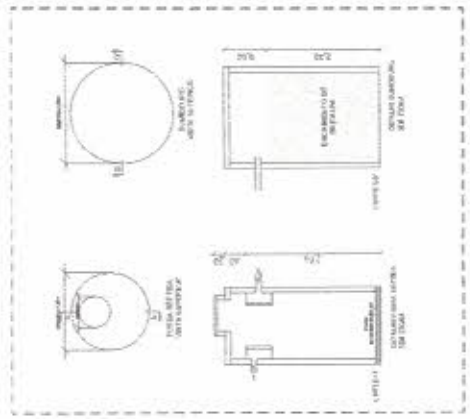

COMISSÃO DE LICITAÇÃO
 256/2021
 FLS ANO
 PREF. DE PROJ. SANITÁRIO

Caros
 Prezados Senhores, segue em anexo o projeto de saneamento básico para a região de São João do Rio Preto, com o objetivo de licitar a obra.



Anotação de Responsabilidade Técnica - ART
Lei nº 6.496, de 7 de dezembro de 1977

CREA-CE

ART OBRA / SERVIÇO
Nº CE20210816327

Conselho Regional de Engenharia e Agronomia do Ceará

INICIAL

1. Responsável Técnico

FRANCISCO ANTONIO DOS SANTOS

Título profissional: **ENGENHEIRO CIVIL**

RNP: **0601448502**

Registro: **8550D CE**

Empresa contratada: **CONSTRUTORA ARAÚJO E SERVIÇOS LTDA - ME**

Registro: **0000416363-CE**

2. Dados do Contrato

Contratante: **PREFEITURA MUNICIPAL DE PIQUET CARNEIRO-CE**

CPF/CNPJ: **07.738.057/0001-31**

PRAÇA PRAÇA MARIANO AIRES

Nº:

Complemento:

Bairro: **CENTRO**

Cidade: **Piquet Carneiro**

UF: **CE**

CEP: **63605000**

Contrato: **20210325**

Celebrado em: **18/05/2021**

Valor: **R\$ 8.000,00**

Tipo de contratante: **Pessoa Jurídica de Direito Público**

Ação Institucional: **NENHUMA - NÃO OPTANTE**

3. Dados da Obra/Serviço

RUA vereador Toinho Neres

Nº: **S/N**

Complemento:

Bairro: **BUMERANGUE**

Cidade: **Piquet Carneiro**

UF: **CE**

CEP: **63605000**

Data de Início: **01/06/2021**

Previsão de término: **31/12/2022**

Coordenadas Geográficas: **-5.810945, -39.425139**

Finalidade: **SEM DEFINIÇÃO**

Código: **Não Especificado**

Proprietário: **PREFEITURA MUNICIPAL DE PIQUET CARNEIRO-CE**

CPF/CNPJ: **07.738.057/0001-31**

4. Atividade Técnica

	Quantidade	Unidade
17 - Execução		
60 - Projeto > CONSTRUÇÃO CIVIL > EDIFICAÇÕES > DE REFORMA DE EDIFICAÇÃO > #1.1.2.1 - DE ALVENARIA	4,00	un
60 - Fiscalização de obra > CONSTRUÇÃO CIVIL > EDIFICAÇÕES > DE REFORMA DE EDIFICAÇÃO > #1.1.2.1 - DE ALVENARIA	4,00	un
35 - Elaboração de orçamento > CONSTRUÇÃO CIVIL > EDIFICAÇÕES > DE REFORMA DE EDIFICAÇÃO > #1.1.2.1 - DE ALVENARIA	1,00	un
38 - Especificação > CONSTRUÇÃO CIVIL > EDIFICAÇÕES > DE REFORMA DE EDIFICAÇÃO > #1.1.2.1 - DE ALVENARIA	1,00	un

Após a conclusão das atividades técnicas o profissional deve proceder a baixa desta ART

5. Observações

Projetos complementares, especificação, orçamento e fiscalização de prédio destina a câmara municipal de Piquet Carneiro -Ce.

6. Declarações

- Declaro que estou cumprindo as regras de acessibilidade previstas nas normas técnicas da ABNT, na legislação específica e no decreto n. 5296/2004.

7. Entidade de Classe

NENHUMA - NÃO OPTANTE

8. Assinaturas

Declaro serem verdadeiras as informações acima

FRANCISCO ANTONIO DOS SANTOS CPF: **182.555.183-53**

Local _____ de _____ data _____

PREFEITURA MUNICIPAL DE PIQUET CARNEIRO-CE CNPJ: **07.738.057/0001-31**

9. Informações

- * A ART é válida somente quando quitada, mediante apresentação do comprovante do pagamento ou conferência no site do CREA
- * O comprovante de pagamento deverá ser anexado para comprovação de quitação

10. Valor

Valor da ART: **R\$ 88,78**

Registrada em: **07/07/2021**

Valor pago: **R\$ 88,78**

Nosso Número: **8214770540**

A autenticidade desta ART pode ser verificada em: <https://crea-ce.sitac.com.br/publico/>, com a chave: 46327

Impresso em: 26/08/2021 às 08:51:25 por: , ip: 187.110.225.5

www.crea-ce.org.br

faleconosco@crea-ce.org.br

Tel: (85) 3453-5800

Fax: (85) 3453-5804



CREA-CE
Conselho Regional de Engenharia e Agronomia do Ceará

