

Francisco Antônio
Francisco Antônio

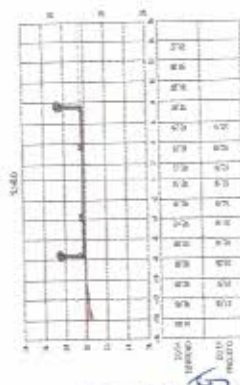

PREFEITURA MUNICIPAL DE PIQUET CARNEIRO
 CATEGORIA: GEOMETRICO-B
 OBJETIVO: PAVIMENTAÇÃO EM PARALELEPÍPEDO EM DIVERSAS RUAS DA SEDE E DISTRITOS (CET - OP. 1074627-58 - SICOMV. 506748)
 IDENTIFICAÇÃO DO DESENHO: SEÇÕES TRANSVERSAIS - ESTACA 46 + 10,00 ATÉ 51 + 10,00
 CLIENTE: PREFEITURA MUNICIPAL DE PIQUET CARNEIRO
 DATA / VERSÃO: MAIO / 2021 REV - 01
 PRINCHA: 08/09

LEGENDA PERFIL LONGITUDINAL:
 TERRENO NATURAL
 GREIDE DE PROJETO
 REGIÃO DE CORTE
 REGIÃO DE ATERRO

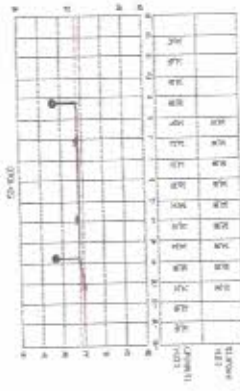
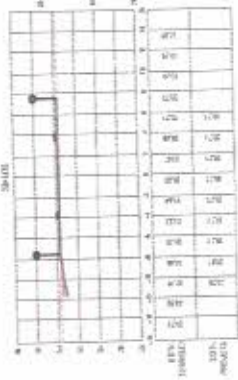
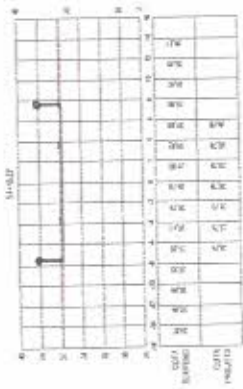

Francisco de Sá
Eng. Civil

COMISSÃO DE LICITAÇÃO
FLS. ANO
my

LEGENDA PERFIL LONGITUDINAL:

- TERRENO NATURAL
- GREDE DE PROJETO
- REGIÃO DE CORTE
- REGIÃO DE ATERRO

CLIENTE: **PREFEITURA MUNICIPAL DE PIQUET CARNEIRO**
 CATEGORIA: **GEOMÉTRICO-B**
 OBJETIVO: **PAVIMENTAÇÃO EM PARALELEPÍPEDO EM DIVERSAS RUJAS DA SEDE E DISTRITOS (ICEF - OP. 1074627-58 - SICOMV. 508748)**
 DATA / REVISÃO: **MAIO / 2021 REV - 01**
 IDENTIFICAÇÃO DO DESENHO: **SEÇÕES TRANSVERSAIS - ESTACA 51 + 10.46 ATÉ 54 + 16 (S)**
 PRANCHAS: **09/09**

DETALHE MEIO-FIO

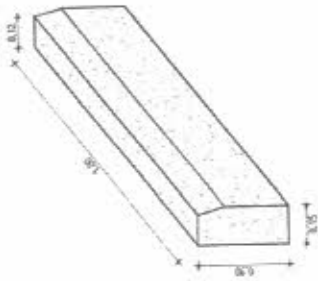

SEÇÃO TIPO PAVIMENTO

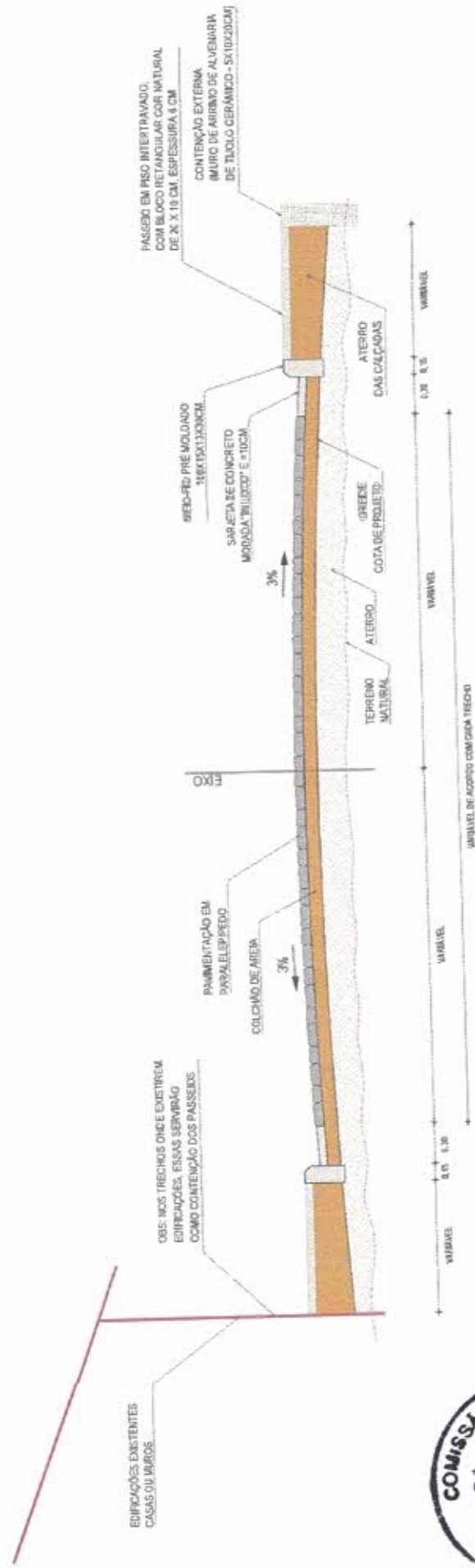

Francisco Antonio dos Santos
 Rua ... nº ...

PREFEITURA MUNICIPAL DE PIQUET CARNEIRO

CLIENTE	PREFEITURA MUNICIPAL DE PIQUET CARNEIRO
OBJETO/OBRA	PAVIMENTAÇÃO EM PARALELEPÍPEDO EM DIVERSAS RUAS DA SEDE E DISTRITOS (CEF - OP. 1074627-58 - SICOM Nº. 5067/88)
IDENTIFICAÇÃO DO DESENHO	DATA / REVISÃO
SEÇÃO TIPO	OUT / 2021 REV - 02
	PRANCHA
	01/01

SEDE DO MUNICÍPIO – DIVERSAS RUAS

Saus
Francisco Antônio de Sá
Eng. Civil CREA 20003



Prefeitura Municipal de Piquet Carneiro - CE

ENDEREÇO E HORÁRIO
PRAÇA MARIANO ALVES, Nº 509 CENTRO, CEP: 63095-000
DE SEGUNDA A SEXTA, DAS 07:30h ÀS 13:30h

CONTATO
(08) 3519-1005
pquic@piquetcarneiro.ce.gov.br

INSTITUCIONAL
PREFEITURA DE PIQUET CARNEIRO
CEP: 63095-000

MAPA DE SITUAÇÃO SEDE DO MUNICÍPIO - DIVERSAS RUAS



Francisco Antônio...
 Eng. Civil



Prefeitura Municipal de Piquet Carneiro - CE

CONTATO
 (88) 3516-1000
cuivici@piquetcarneiro.ce.gov.br

INSTITUCIONAL
 PREFEITURA DIGITALIZADA POR OZEEIRA
 CNPJ: 07.720.057/0001-31

ENDEREÇO E LOCALIZAÇÃO
 9 PÇA MARIANO AÍRES, Nº 5/N. CENTRO, CEP: 63605-000
 95 DE SECUNDA A SEXTA DAS 07:30 AS 13:00 HS

MAPA DE SITUAÇÃO SEDE DO MUNICÍPIO - DIVERSAS RUAS



Sauá
Francisco Antônio
Eng. Civil - CREA 8550-D





RUA JOSÉ ALVES VICTOR
INÍCIO: X: 453.882,52 M / Y: 9.358.115,91 M
FIM: X: 453.907,86 M / Y: 9.358.127,81 M

RUA EDEMAR GONÇALVES PINHEIRO
INÍCIO: X: 453.864,34 M / Y: 9.358.145,93 M
FIM: X: 453.863,12 M / Y: 9.357.965,02 M

Francisco Antônio
Eng. Civil - CR 15.855-3

COMISSÃO DE LICITAÇÃO
2016/01/10
FLS ANO
my
PREFEITURA DE PIQUET CARNEIRO

Prefeitura Municipal de Piquet Carneiro - CE

INSTITUCIONAL
▲ PÁGINA: 03/03/2016 08:00:00
☐ CNPJ: 07.738.057/0001-31

CONTATO
☎ (85) 3516-1000
✉ contato@piquetcarneiro.ce.gov.br

ENDEREÇO E HORÁRIO
☐ TRACA MARIANO AIRES, Nº 2/M CENTRO, CEP: 62.605-000
☐ DC SECUNDA A SEXTA DAS 07:30 AS 13:30HS



RUA JERUSALÉM
 INÍCIO: X: 454.411,41 M / Y: 9.357.839,42 M
 FIM: X: 454.412,87 M / Y: 9.357.560,57 M

Image © 2021 CNES - Airbus

Francisco Antônio de Lima
 Eng. Civil CREA 05500



Prefeitura Municipal de Piquet Carneiro - CE

INSTITUCIONAL
 PREFEITURA: DIGMATION BARRIOS OCCIDENTA
 CNPJ: 07.738.357/0001-31

CONTATO:
 Fone: (85) 3516-1000
 e-mail: cevidor@piquetcarneiro.ce.gov.br

ENDEREÇO: E. HORÁRIO
 PRAÇA MARIANO AIRES, Nº 574, CENTRO, CEP: 69665-000
 DE SECUNDA A SEXTA DAS 07:30:13 AS 13:00:10

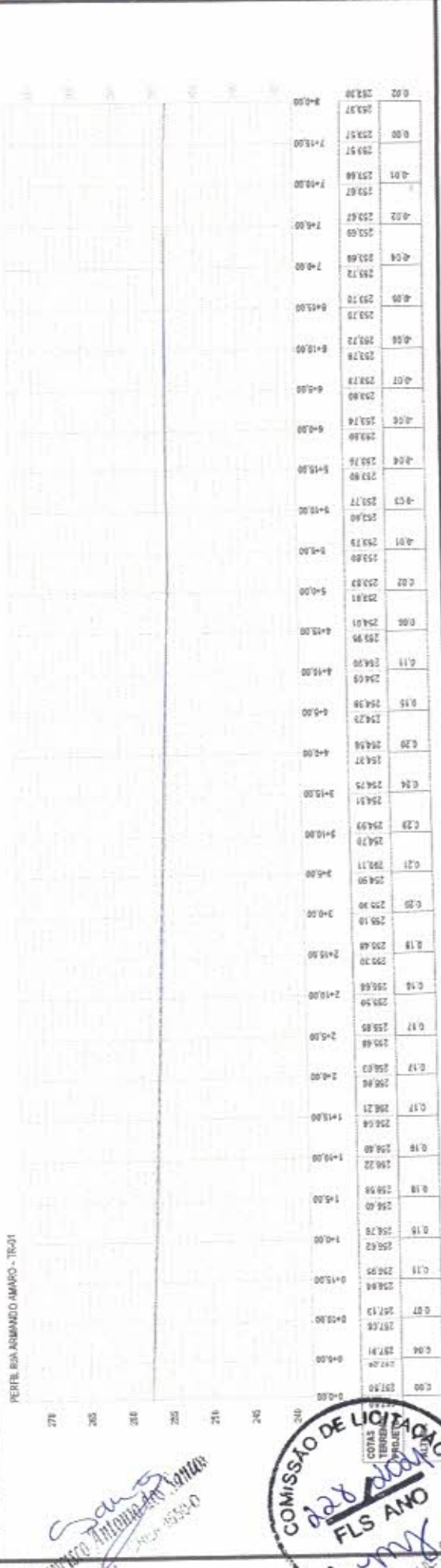
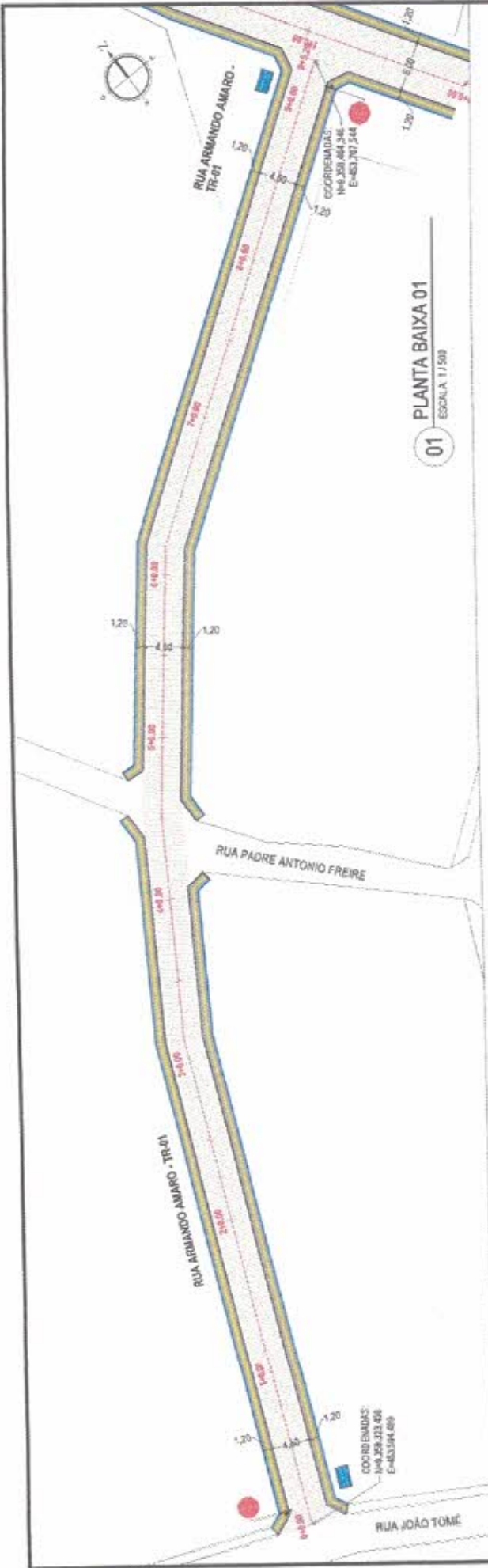

CLIENTE		CATEGORIA	
PREFEITURA MUNICIPAL DE PIQUET CARNEIRO		GEOMÉTRICO - A	
OBJETO/ESBIA		PRIMEIRA	
PAVIMENTAÇÃO EM PARALELEPÍPEDO EM DIVERSAS RUAS DA SEDE E DISTRITOS (CEF - OP. 1074627-58 - SICONV. 806748)		DATA / REVISÃO	
IDENTIFICAÇÃO DO DESENHO		OUT / 2021 REV - 02	
SEDE DO MUNICÍPIO - RUA ARMANDO AMARO - TR-01			
PLANTA BAIXA E PERFIL			

LEGENDA GERAL:		LEGENDA SINALIZAÇÃO VERTICAL:		LEGENDA SINALIZAÇÃO PERIFERIA:	
MEDIO PROJETO	POSTES EXISTENTES	R4 - PARADA OBLÍQUA	TERRENO NATURAL	GRUPO DE PROJETO	REGIÃO DE ATERRO
CORTIÇA EXTERNA DOS PARALELEPÍPEDOS	ÁREA DOS PARALELEPÍPEDOS	R40 - VELOCIDADE MÁXIMA PERMITIDA	GRUPO DE PROJETO	REGIÃO DE CORTE	REGIÃO DE ATERRO
BORDO DE CALÇADAS EXISTENTES	ÁREA DA PAVIMENTAÇÃO VIRA VIV PRINCIPAL	PLACA DE IDENTIFICAÇÃO DE RUA	REGIÃO DE CORTE	REGIÃO DE ATERRO	REGIÃO DE ATERRO
ENCERVAÇÕES EXISTENTES (LIMITES)	ÁREA DA PAVIMENTAÇÃO VIRA VIV SECUNDÁRIAS DE ACESSO EXISTENTES - PAVIMENTAÇÃO		REGIÃO DE ATERRO	REGIÃO DE ATERRO	REGIÃO DE ATERRO
CERCAS EXISTENTES	ÁREA A SER DEMOLIDA (CALÇADAS EXISTENTES) - PAVIMENTAÇÃO		REGIÃO DE ATERRO	REGIÃO DE ATERRO	REGIÃO DE ATERRO
PERÍMETRO DE OBRAS			REGIÃO DE ATERRO	REGIÃO DE ATERRO	REGIÃO DE ATERRO

ESTACIONAMENTO	COTA
0+00	257,80
0+05	257,81
0+10	257,82
0+15	257,83
0+20	257,84
0+25	257,85
0+30	257,86
0+35	257,87
0+40	257,88
0+45	257,89
0+50	257,90
0+55	257,91
0+60	257,92
0+65	257,93
0+70	257,94
0+75	257,95
0+80	257,96
0+85	257,97
0+90	257,98
0+95	257,99
1+00	258,00
1+05	258,01
1+10	258,02
1+15	258,03
1+20	258,04
1+25	258,05
1+30	258,06
1+35	258,07
1+40	258,08
1+45	258,09
1+50	258,10
1+55	258,11
1+60	258,12
1+65	258,13
1+70	258,14
1+75	258,15
1+80	258,16
1+85	258,17
1+90	258,18
1+95	258,19
2+00	258,20
2+05	258,21
2+10	258,22
2+15	258,23
2+20	258,24
2+25	258,25
2+30	258,26
2+35	258,27
2+40	258,28
2+45	258,29
2+50	258,30
2+55	258,31
2+60	258,32
2+65	258,33
2+70	258,34
2+75	258,35
2+80	258,36
2+85	258,37
2+90	258,38
2+95	258,39
3+00	258,40
3+05	258,41
3+10	258,42
3+15	258,43
3+20	258,44
3+25	258,45
3+30	258,46
3+35	258,47
3+40	258,48
3+45	258,49
3+50	258,50
3+55	258,51
3+60	258,52
3+65	258,53
3+70	258,54
3+75	258,55
3+80	258,56
3+85	258,57
3+90	258,58
3+95	258,59
4+00	258,60
4+05	258,61
4+10	258,62
4+15	258,63
4+20	258,64
4+25	258,65
4+30	258,66
4+35	258,67
4+40	258,68
4+45	258,69
4+50	258,70
4+55	258,71
4+60	258,72
4+65	258,73
4+70	258,74
4+75	258,75
4+80	258,76
4+85	258,77
4+90	258,78
4+95	258,79
5+00	258,80
5+05	258,81
5+10	258,82
5+15	258,83
5+20	258,84
5+25	258,85
5+30	258,86
5+35	258,87
5+40	258,88
5+45	258,89
5+50	258,90
5+55	258,91
5+60	258,92
5+65	258,93
5+70	258,94
5+75	258,95
5+80	258,96
5+85	258,97
5+90	258,98
5+95	258,99
6+00	259,00
6+05	259,01
6+10	259,02
6+15	259,03
6+20	259,04
6+25	259,05
6+30	259,06
6+35	259,07
6+40	259,08
6+45	259,09
6+50	259,10
6+55	259,11
6+60	259,12
6+65	259,13
6+70	259,14
6+75	259,15
6+80	259,16
6+85	259,17
6+90	259,18
6+95	259,19
7+00	259,20
7+05	259,21
7+10	259,22
7+15	259,23
7+20	259,24
7+25	259,25
7+30	259,26
7+35	259,27
7+40	259,28
7+45	259,29
7+50	259,30
7+55	259,31
7+60	259,32
7+65	259,33
7+70	259,34
7+75	259,35
7+80	259,36
7+85	259,37
7+90	259,38
7+95	259,39
8+00	259,40

Francisco Antônio Ant. Lamas
 Eng. Civil - CRP 105340



01 PLANTA BAIXA 02
ESCALA 1:7500



PERFIL RUA ARMANDO AMARO - TR-01



Sau...
Eng. Civil CRP 435247

COMISSÃO DE LICITAÇÃO
FLS. ANO 10
my

PREFEITURA MUNICIPAL DE PIQUET CARNEIRO	
CLIENTE	<p>PREFEITURA MUNICIPAL DE PIQUET CARNEIRO</p> <p>PAVIMENTAÇÃO EM PARALELEPÍEDO EM DIVERSAS RUAS DA SEDE E DISTRITOS (CEF - OP. 1.074627-58 - SICONV. 806748)</p> <p>IDENTIFICAÇÃO DO DESENHO:</p> <p>SEDE DO MUNICÍPIO - RUA ARMANDO AMARO - TR-01 PLANTA BAIXA E PERFIL</p>
OBJETIVO	<p>PAVIMENTAÇÃO EM PARALELEPÍEDO EM DIVERSAS RUAS DA SEDE E DISTRITOS (CEF - OP. 1.074627-58 - SICONV. 806748)</p> <p>IDENTIFICAÇÃO DO DESENHO:</p> <p>SEDE DO MUNICÍPIO - RUA ARMANDO AMARO - TR-01 PLANTA BAIXA E PERFIL</p>
CATEGORIA	<p>GEOMÉTRICO - A</p> <p>PLANCHA</p> <p>02/12</p>
DATA/REVISÃO	<p>OUT / 2021 REV - 02</p>
LEGENDA GERAL:	<ul style="list-style-type: none"> MEIO DO PROJETO CONTORNO EXTERNA DOS PASSADISSOS/VAZAS BORDO DE CALÇADAS EXISTENTES EMBAIXEIRAS EXISTENTES (AMARRAS) CERCAS EXISTENTES REDE SÓDIA EXISTENTE (OU ALTA) POSTES EXISTENTES ÁREA DOS PASSADISSOS/VAZAS ÁREA DA PAVIMENTAÇÃO NOVA ÁREA DA PAVIMENTAÇÃO VETUSTA ÁREA A SER DEIXADA PARA O ACESSO EXISTENTES - (PASSADISSOS)
LEGENDA SINALIZAÇÃO VERTICAL:	<ul style="list-style-type: none"> R4 - PAREDE OBLÍQUA R18 - VELOCIDADE MÁXIMA PERMITIDA PLACA DE IDENTIFICAÇÃO DE RUA
LEGENDA PERFIL LONGITUDINAL:	<ul style="list-style-type: none"> TERRENO NATURAL GABARTE DE PROJETO PERFIL DE CORTA PERFIL DE ATERRIO

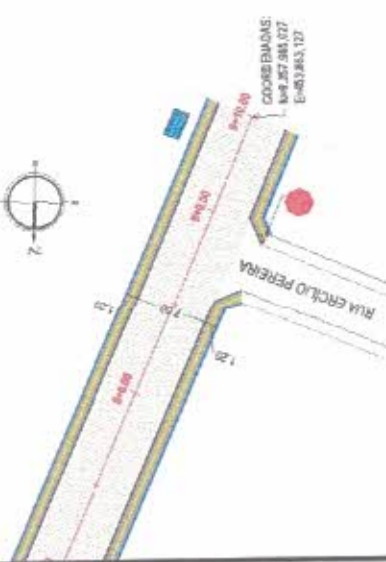

01 PLANTA BAIXA 02
ESCALA: 1/500



COMISSÃO DE LICITAÇÃO
23/02/2021
FLS. ANO
my

CLIENTE		CATEGORIA	
PREFEITURA MUNICIPAL DE PIQUET CARNEIRO DRETCO/GERA PAVIMENTAÇÃO EM PARALELEPÍEDO EM DIVERSAS RUAS DA SEDE E DISTRITOS (CEP - DP. 1674827-58 - SICOMV. 908748)		GEOMÉTRICO - A PRANTHA	
IDENTIFICAÇÃO DO DESENHO SEDE DO MUNICÍPIO - RUA EDEIMAR GONÇALVES PLANTA BAIXA E PERFIL		DATA / REVISÃO: OUT / 2021 REV - 02	
LEGENDA SINALIZAÇÃO VERTICAL		LEGENDA TERRESTRE	
<ul style="list-style-type: none"> RA - RUA RA - RUA DE CORTA RA - RUA DE CORTA RA - RUA DE CORTA 	<ul style="list-style-type: none"> TERRENO NATURAL ORDEM DE PROJETO REGIÃO DE CORTA REGIÃO DE CORTA 	<ul style="list-style-type: none"> POSTES EXISTENTES ÁREA DOS PASSADISCALÇADAS ÁREA DA PAVIMENTAÇÃO VÁRIA (VM) PRINCIPAL ÁREA DA PAVIMENTAÇÃO ÚNICA ÁREA 50% DE LAJOLAS (CALÇADAS EXISTENTES) - PARQUELIZAÇÃO 	<ul style="list-style-type: none"> LEGENDA SINALIZAÇÃO VERTICAL RA - RUA RA - RUA DE CORTA RA - RUA DE CORTA RA - RUA DE CORTA
LEGENDA GERAL			
<ul style="list-style-type: none"> MEIO DE PROJETO CONTORNO EXTERIOR DOS PASSADISCALÇADAS BORDO DE CALÇADAS EXISTENTES DEFINIÇÕES EXISTENTES (LIMFES) CERCAS EXISTENTES PILO PODOTÁTIL ORIENTACIONAL OU ALERTA 	<ul style="list-style-type: none"> POSTES EXISTENTES ÁREA DOS PASSADISCALÇADAS ÁREA DA PAVIMENTAÇÃO VÁRIA (VM) PRINCIPAL ÁREA DA PAVIMENTAÇÃO ÚNICA ÁREA 50% DE LAJOLAS (CALÇADAS EXISTENTES) - PARQUELIZAÇÃO 	<ul style="list-style-type: none"> TERRENO NATURAL ORDEM DE PROJETO REGIÃO DE CORTA REGIÃO DE CORTA 	<ul style="list-style-type: none"> RA - RUA RA - RUA DE CORTA RA - RUA DE CORTA RA - RUA DE CORTA

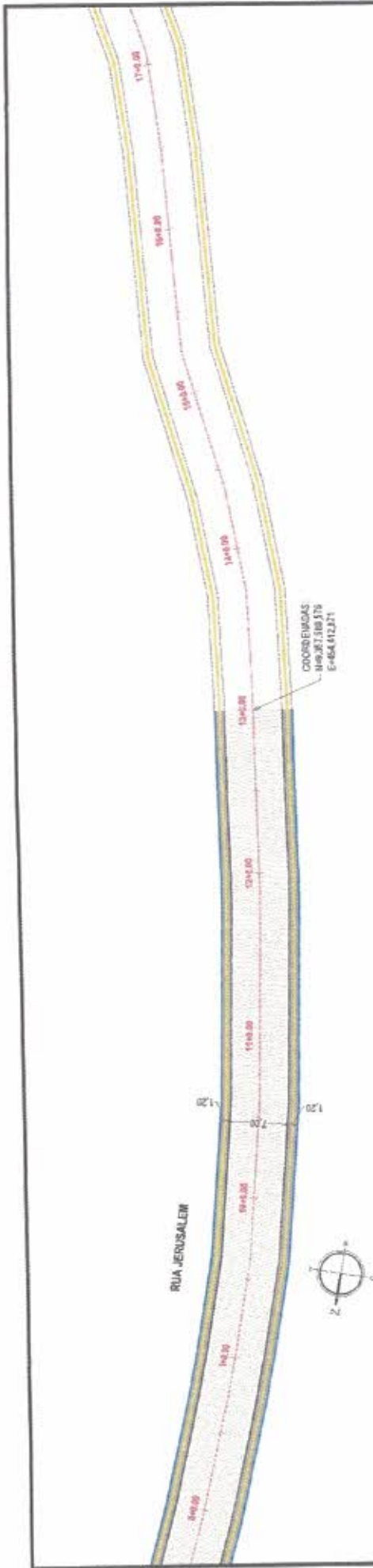

01 PLANTA BAIXA 02
ESCALA 1:7500

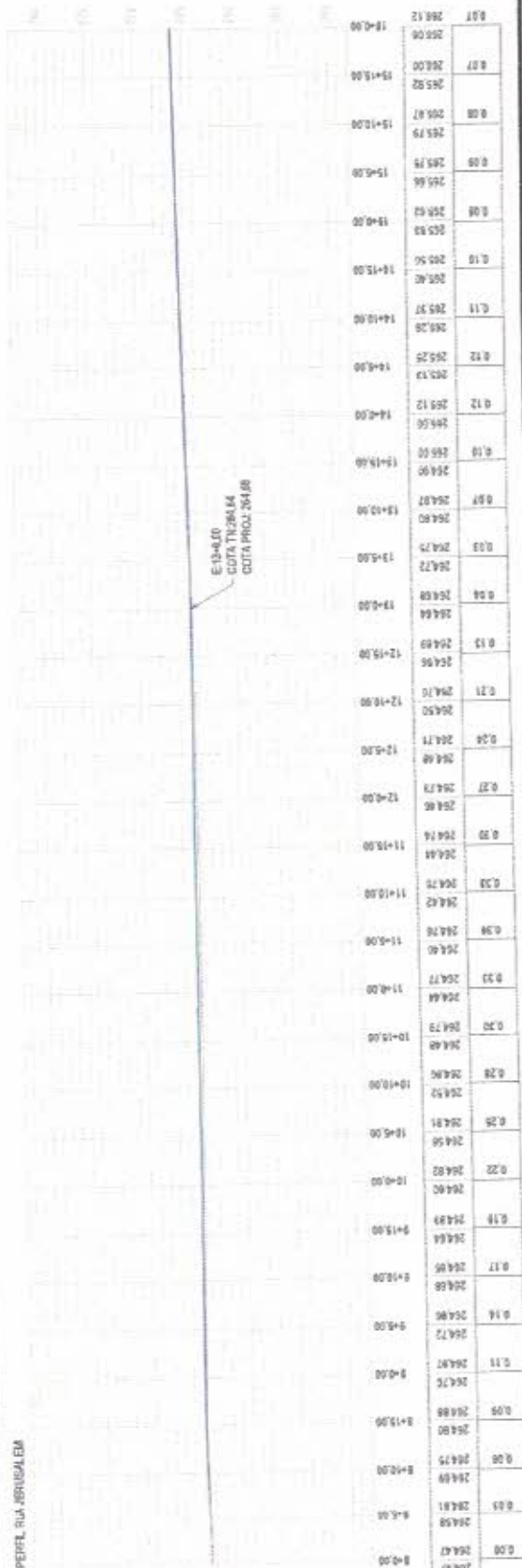

CLIENTE		CATEGORIA	
PREFEITURA MUNICIPAL DE PIQUET CARNEIRO		GEOMÉTRICO - A	
OBJETO-OBRA		FRANCHA	
PAVIMENTAÇÃO EM PARALELEPÍPEDO EM DIVERSAS RUAS DA SEDE E DISTRITOS		DATA / REVISÃO	
ICEF - OP. 107467-58 - SICONV. 5087468		OUT / 2021	
IDENTIFICAÇÃO DO DESENHO:		REV - 02	
SEDE DO MUNICÍPIO - RUA JERUSALEM			
PLANTA BAIXA E PERFIL - ESTACA 8+0,00 A 15+0,00			

LEGENDA SINALIZAÇÃO VERTICAL:		LEGENDA SINALIZAÇÃO PERFIL LONGITUDINAL:	
	R-1 - FERRADA OBLÍQUA		TERRENO NATURAL
	R-4 - VELOCIDADE MÁXIMA PERMITIDA		GRUPO DE PROJETO
	PLACA DE IDENTIFICAÇÃO DE RUA		RECORTO DE CORTE
			RECORTO DE ATERRO

LEGENDA GERAL:	
	MURO PROJETO
	CONTORNO EXTERIOR DOS PASSOSCALÇADAS
	BORDO DE CALÇADAS EXISTENTES
	DEFINIÇÕES EXISTENTES (AMIES)
	CERCAS EXISTENTES
	PERÍMETRO, INFERNO DA ALTA
	POSTES EXISTENTES
	ÁREA DOS PASSOSCALÇADAS
	ÁREA DA PAVIMENTAÇÃO VVIA PRINCIPAL
	ÁREA DA PAVIMENTAÇÃO VVIA VAS SECUNDARIAS DE ACESSO EXISTENTES - PARQUEAMENTO
	ÁREA DE PAVIMENTAÇÃO VVIA VAS SECUNDARIAS DE ACESSO EXISTENTES - PARQUEAMENTO

Francisco Antônio de Sá
Eng. Civil - CREA 100.000/0-0

COMISSÃO DE LICITAÇÃO
237/2021
1º ANO
MAY
PREF. DE PIQUET CARNEIRO

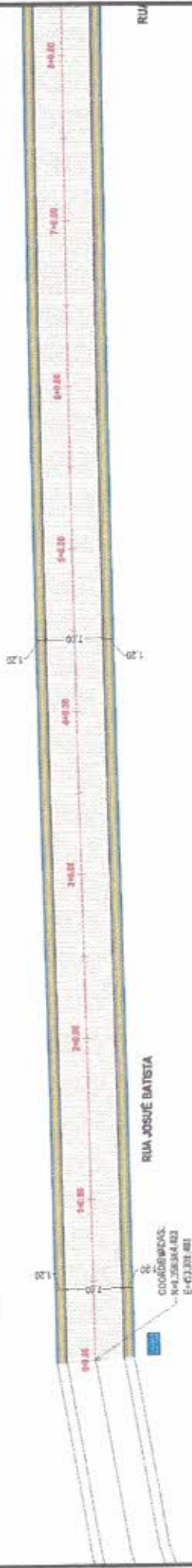
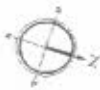

01 PLANTA BAIXA 02
ESCALA: 1:750



COMISSÃO DE LICITAÇÃO
208.000
1º ANO
PREF. DE...

PREFEITURA MUNICIPAL DE PIQUET CARNEIRO	
<p>LEGENDA GERAL:</p> <ul style="list-style-type: none"> MEIO-FIO PROJETADO CONTENÇÃO EXTERNA DAS PASSADISSOAGENS BORDO DE CALÇADAS EXISTENTES EMPILHADAS EXISTENTES (MURETA) CERCAS EXISTENTES FISG PODOTÁTIL DIRECIONAL OU ALBERTA 	<p>LEGENDA SIMULIZAÇÃO VERTICAL:</p> <ul style="list-style-type: none"> R-1 - FARMÁCIA DE RUA R-10 - VELOCIDADE MÁXIMA PERMITIDA PLACA DE IDENTIFICAÇÃO DE RUA
<p>LEGENDA LONGITUDINAL:</p> <ul style="list-style-type: none"> TERRENO NATURAL CRDEE DE PROLETO REGIO DE CORTE REGIO DE ATERRIO 	<p>LEGENDA GERAL:</p> <ul style="list-style-type: none"> PORTES EXISTENTES ÁREA DOS PASSADISSOAGENS ÁREA DE PAVIMENTAÇÃO VERDE URBANA ÁREA DE PAVIMENTAÇÃO VERDE PERIFÉRICA ÁREA DE PAVIMENTAÇÃO VERDE RURAL ÁREA DE DEMARCAÇÃO DE CALÇADAS EXISTENTES - FAIXA DE PROTEÇÃO
<p>CURVE:</p> <p>DEJEITOCRIA</p> <p>PAVIMENTAÇÃO EM PARALELEPÍEDO EM DIVERSAS RUAS DA SEDE E DISTRITOS (CEP - OP. 1074627-58 - SICOMV: 808748)</p> <p>IDENTIFICAÇÃO DO DESENHO:</p> <p>SEDE DO MUNICÍPIO - RUA JOSUÉ BATISTA</p> <p>PLANTA BAIXA E PERFIL</p>	<p>CATEGORIA:</p> <p>GEOMÉTRICO - A</p> <p>PRANCHA</p> <p>11/12</p> <p>DATA DE REVISÃO</p> <p>OUT / 2021</p> <p>REV - 02</p>



AV. OSMAR PEREIRA DE LUCENA

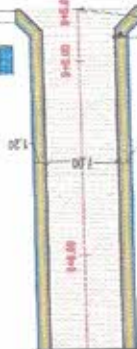

RUA JOSUÉ BATISTA

COORDENADAS:
NAD 1980: 403.034
EASU: 183.170

01 PLANTA BAIXA 02
ESCALA 1/500

PERFIL RUA JOSUÉ BATISTA



Francisco Antônio de Sá
Eng. Civil - CR-15854-SP

COMISSÃO DE LICITAÇÃO
2021/00010
FLS. ANO
10/10

CLIENTE		PREFEITURA MUNICIPAL DE PIQUET CARNEIRO	
ORIENTADORA:	PAVIMENTAÇÃO EM PARALELEPÍPEDO EM DIVERSAS RUAS DA SEDE E DISTRITOS [OP] - OP. 1074627-58 - SICOM/ 806748)		CATEGORIA
IDENTIFICAÇÃO DO DESENHO:	SEDE DO MUNICÍPIO - RUA JOSUÉ BATISTA PLANTA BAIXA E PERFIL		GEOMÉTRICO - A
DATA / REVISÃO	OUT / 2021 REV. - 02		PRANCHA:
		12/12	
LEGENDA SINALIZAÇÃO VERTICAL:		LEGENDA PERFIL LONGITUDINAL:	
<ul style="list-style-type: none"> R4 - PAREDE OBSTATIVA R-9 - VELOCIDADE MÁXIMA PERMITEA 40 PLACA DE REBTRECAÇÃO DE SIK 		<ul style="list-style-type: none"> TERRENO NATURAL CABE DE PROJETO REGIÃO DE CORTE PERÍOD. DE ATERRIO 	
LEGENDA GERAL:		LEGENDA REBTRECAÇÃO:	
<ul style="list-style-type: none"> MEIO-FIO PROJETADO CONTORNO EXTERIOR DOS PASSADISCALÇADOS BORDO DE CALÇADAS EXISTENTES EMBAIXADAS EXISTENTES (LIMITE) GRANHAS EXISTENTES PROJ. PODOTÁTIL INFECCIONAL C/ALBERTA 		<ul style="list-style-type: none"> POSTES EXISTENTES ÁREAS DOS PASSADISCALÇADAS ÁREA DE PAVIMENTAÇÃO VIVA VEGETALIZADA ÁREA DE PAVIMENTAÇÃO VIVA VAS. SECUNDÁRIAS E REBTRECAÇÃO ÁREA A SER REBTRECAÇÃO (EXISTENTES) - PAVIMENTAÇÃO 	

DISTRITO DE CATOLÉ DA PISTA – DIVERSAS RUAS

Sauz
Francisco Antonio dos Santos
Eng. Civil CREA 65540



Prefeitura Municipal de Piquet Carneiro - CE

CONTATO:
☎ (085) 3519-1800
✉ contato@piquetcarneiro.ce.gov.br

ENDEREÇO E HORÁRIO
9 PRAÇA MARIANO AIRÉS, Nº 5ºM CENTRO, CEP: 63605-000
⌚ DE SEGUNDA A SEXTA DAS 07:30H AS 13:00H

MAPA DE SITUAÇÃO DISTRITO DE CATOLÉ DA PISTA - DIVERSAS RUAS

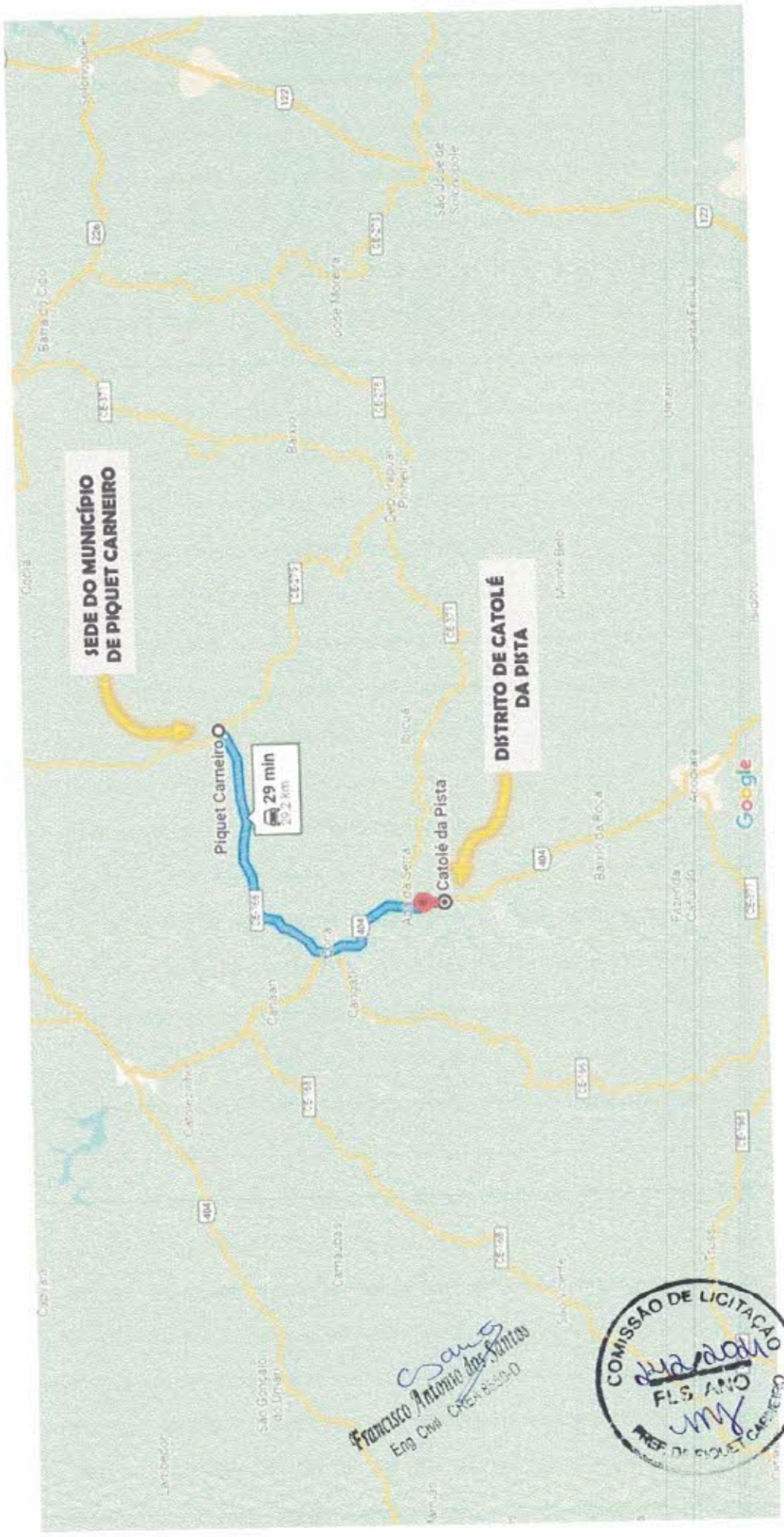

Sauz
Francisco Antonio dos Santos
 Eng. Civil CREA 8339-D



Prefeitura Municipal de Piquet Carneiro - CE

CONTATOS
 (085) 3519-1000
www.piquetcarneiro.ce.gov.br

ENDEREÇO E HORÁRIO
 PRAÇA MARIANO ALVES, 4º Q/N CENTRO, CEP: 63695-000
 DE SEGUNDA A SEXTA DAS 07:30H AS 13:30H

INSTITUCIONAL
 PREFEITO(A): BISMARCK CARREIRO DECEBRIA
 CNPJ: 07.730.057/0001-31

MAPA DE SITUAÇÃO

DISTRITO DE CATOLÉ DA PISTA - DIVERSAS RUAS



 Francisco Antônio dos Santos
 Eng. Civil - CREA 13549/D



 COMISSÃO DE LICITAÇÃO
 Piquet Carneiro

Prefeitura Municipal de Piquet Carneiro - CE

INSTITUCIONAL
 ▶ PÍQUET (A): BOMBA DO BARRIO DEZORDA
 ☎ C-FUJ: 07.730.057/0001-31

CONTATO
 ☎ (08) 31519-1000
 ✉ ouvidoria@piquetcarneiro.ce.gov.br

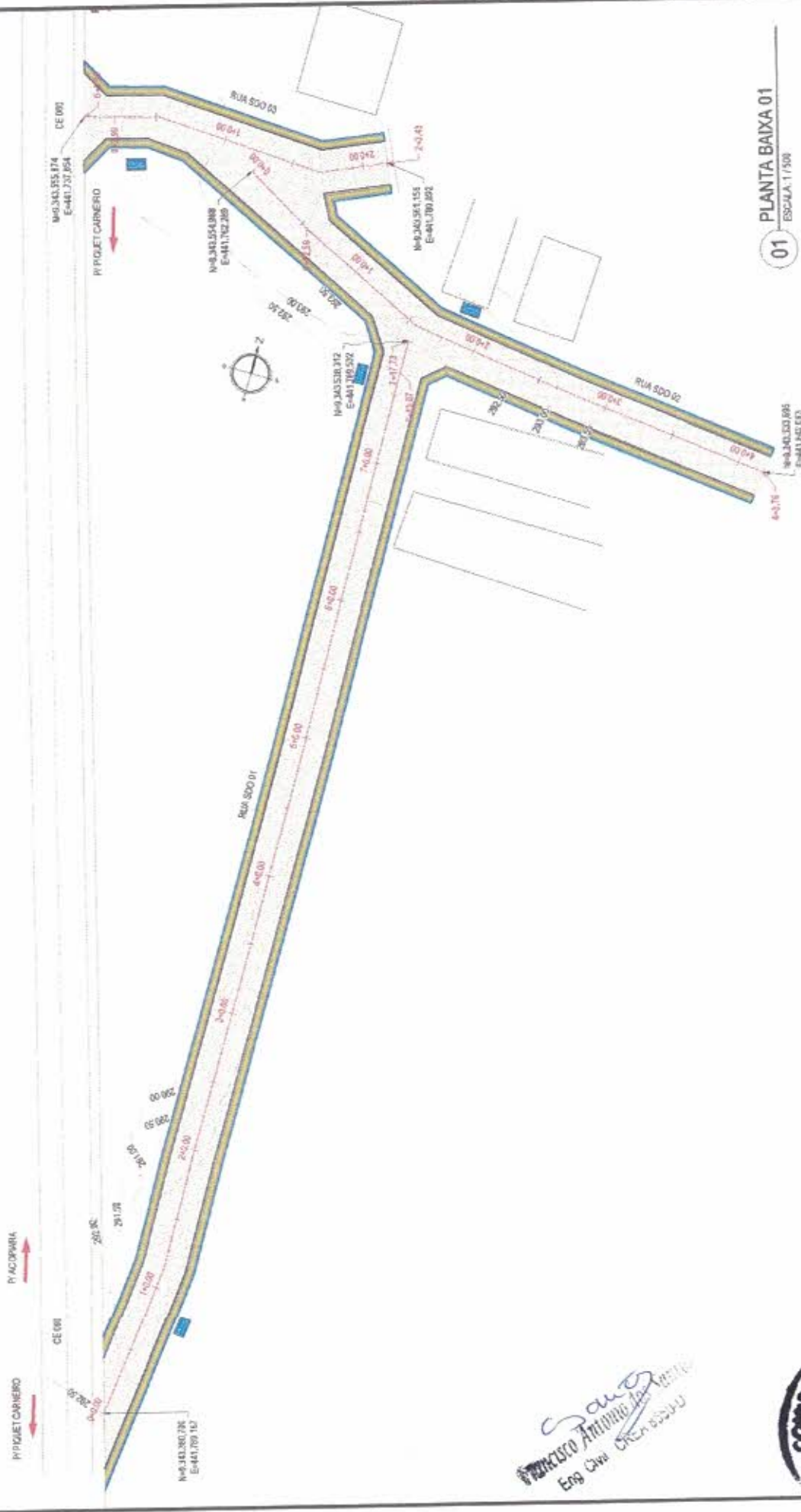
ENDEREÇO E HONÁRIO
 9 PRAÇA MARIANO AIRES, Nº. 5/N. CENTRO, CEP: 63605-000
 D. DE SECUNDARIA, SOKTA DAD 07:30:15 AG 13:30:15



01 PLANTA BAIXA 01
ESCALA: 1/500

CLIENTE:	PREFEITURA MUNICIPAL DE PIQUET CARNEIRO
CATEGORIA:	PLANTA BAIXA
OBJETO/OBRA:	PAVIMENTAÇÃO EM PARALELEPÍPEDO EM DIVERSAS RUAS DA SEDE E DISTRITOS (CEF - OP. 1074627-58 - SICONV 508748)
DATA / REVISÃO:	OUT / 2021 REV - 02
IDENTIFICAÇÃO DO DESENHO:	DISTRITO DE CATOLÉ DA PISTA PLANTA BAIXA GERAL
FRANCHA:	01/01

Francisco Antonio da Veiga
Eng. Civil CREA 65540



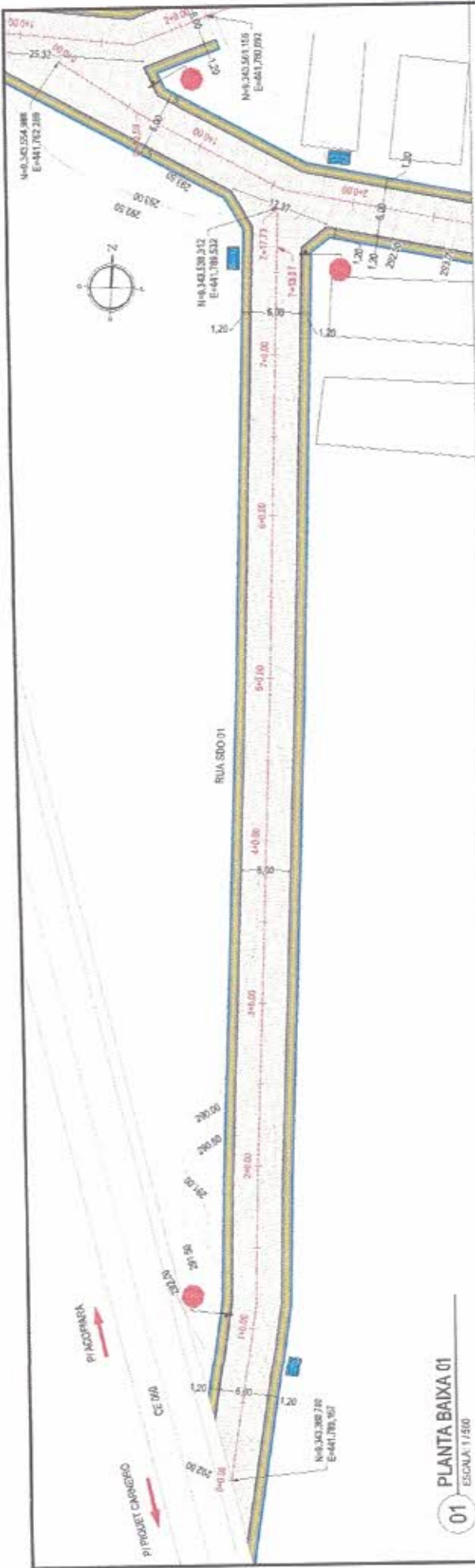

01 PLANTA BAIXA 01
ESCALA: 1/500

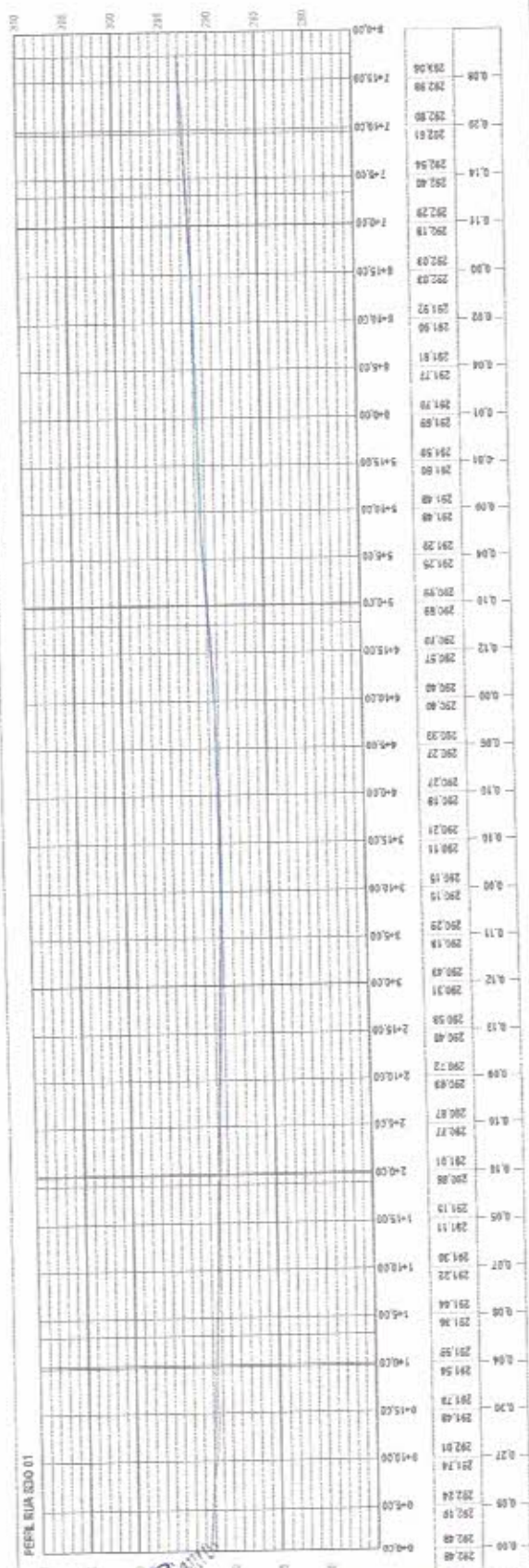

Proj. Eng. Civil Antônio de Jesus
Egg Sra. Célia Nogueira



PREFEITURA MUNICIPAL DE PIQUET CARNEIRO		CATEGORIA: GEOMETRICO - A	
OBJETO/obra: PAVIMENTAÇÃO EM PARALELEPIPEDO EM DIVERSAS RUAS DA SEDE E DISTRITOS (CPF - OP. 1074627-58 - SICONY 909748)		DATA / REVISÃO: OUT / 2021 REV - 02	
IDENTIFICAÇÃO DO DESENHO: DISTRITO DE CATOLE DA PISTA - RUA SDO 01 PLANTA BAIXA E PERFIL - ESTACA 0 - 0,00 ATE 9 + 0,00		FRANCHA: 01/02	
<p>LEGENDA SINALIZAÇÃO VERTICAL:</p> <ul style="list-style-type: none"> R4 - PASSADA OBLICUADA R-10 - VELOCIDADE MÁXIMA PERMITIDA PLACA DE IDENTIFICAÇÃO DE RUA 		<p>LEGENDA NATURAL:</p> <ul style="list-style-type: none"> TERRENO NATURAL GREDE DE PROJETO REGIÃO DE CORTE REGIÃO DE ATERRO 	
<p>LEGENDA GERAL:</p> <ul style="list-style-type: none"> MEDIO PROIBIDO CONTIÇÃO EXTERNA DAS PASTRIBS-CALÇADOS BORDO DE CALÇADAS EXISTENTES ENFEIÇÕES EXISTENTES (LIMES) CEIFAS EXISTENTES PISO PAVIMENTADO ENFEIÇÕES EXISTENTES 		<p>LEGENDA SINALIZAÇÃO VERTICAL:</p> <ul style="list-style-type: none"> POSTES EXISTENTES ÁREA DOS PASTRIBS-CALÇADOS ÁREA DA PAVIMENTAÇÃO VIZUA VIA PAVIMENTAL ÁREA DA PAVIMENTAÇÃO VIZUA VPS SECUNDARIAS DE ACESSO ÁREA A SER DEBOLIDA CALÇADOS EXISTENTES - PADRÃO MEDIÇÃO 	

MAPA DE SITUAÇÃO DISTRITO DE IBICUÃ - DIVERSAS RUAS

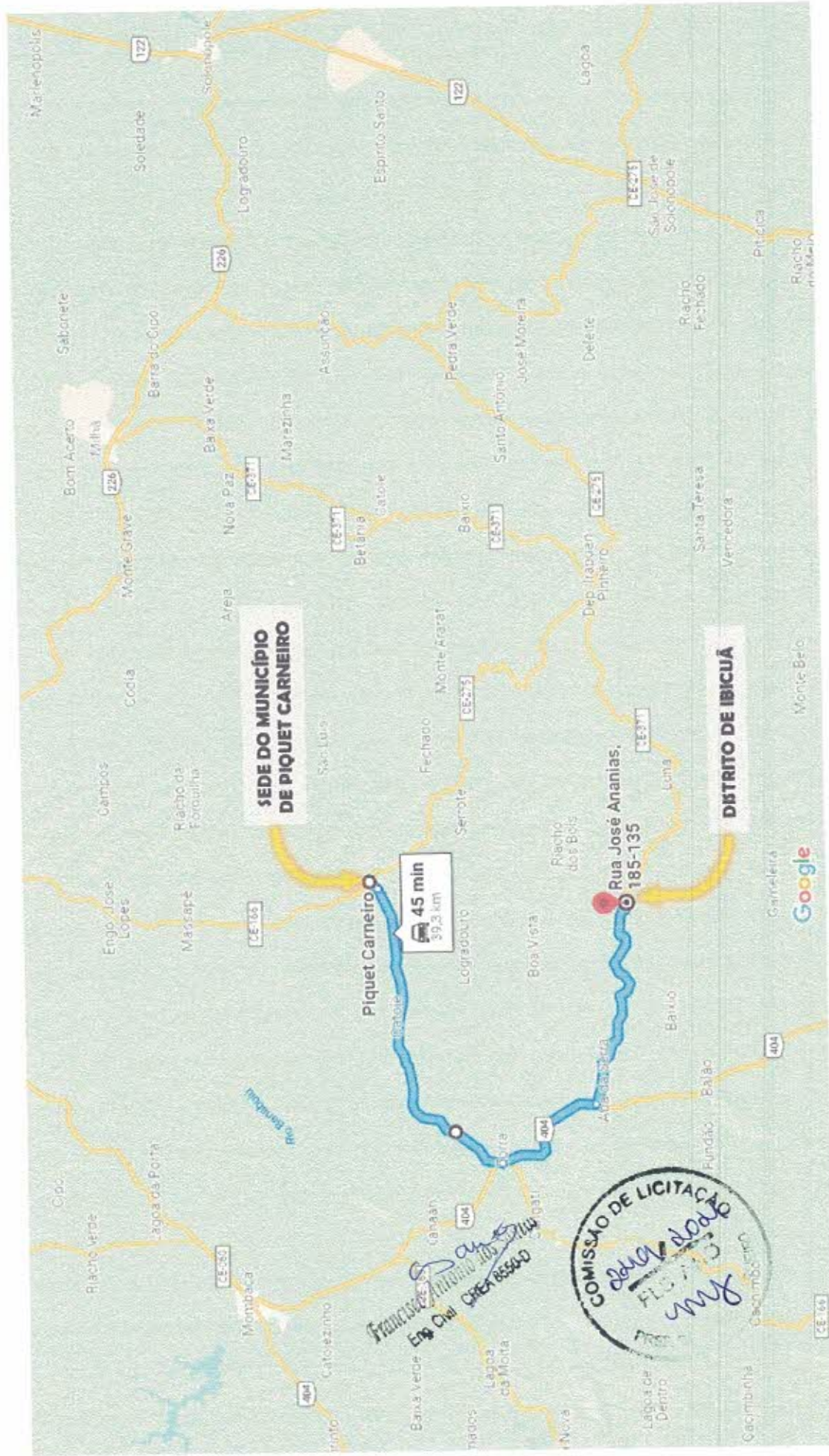

Prefeitura Municipal de Piquet Carneiro - CE

INSTITUCIONAL
PREFEITURA DE PIQUET CARNEIRO
CEP: 07730-000

CONTATO
(88) 3515-1000
www.piquetcarneiro.ce.gov.br

ENDEREÇO E HORÁRIO

PRACA MARIANO AFRICANO, Nº 04 - CN. CENTRO, CEP: 03.605-000
DE SEGUNDA A SEXTA DAS 07:30H AS 13:00H

MAPA DE SITUAÇÃO DISTRITO DE IBICUÃ - DIVERSAS RUAS

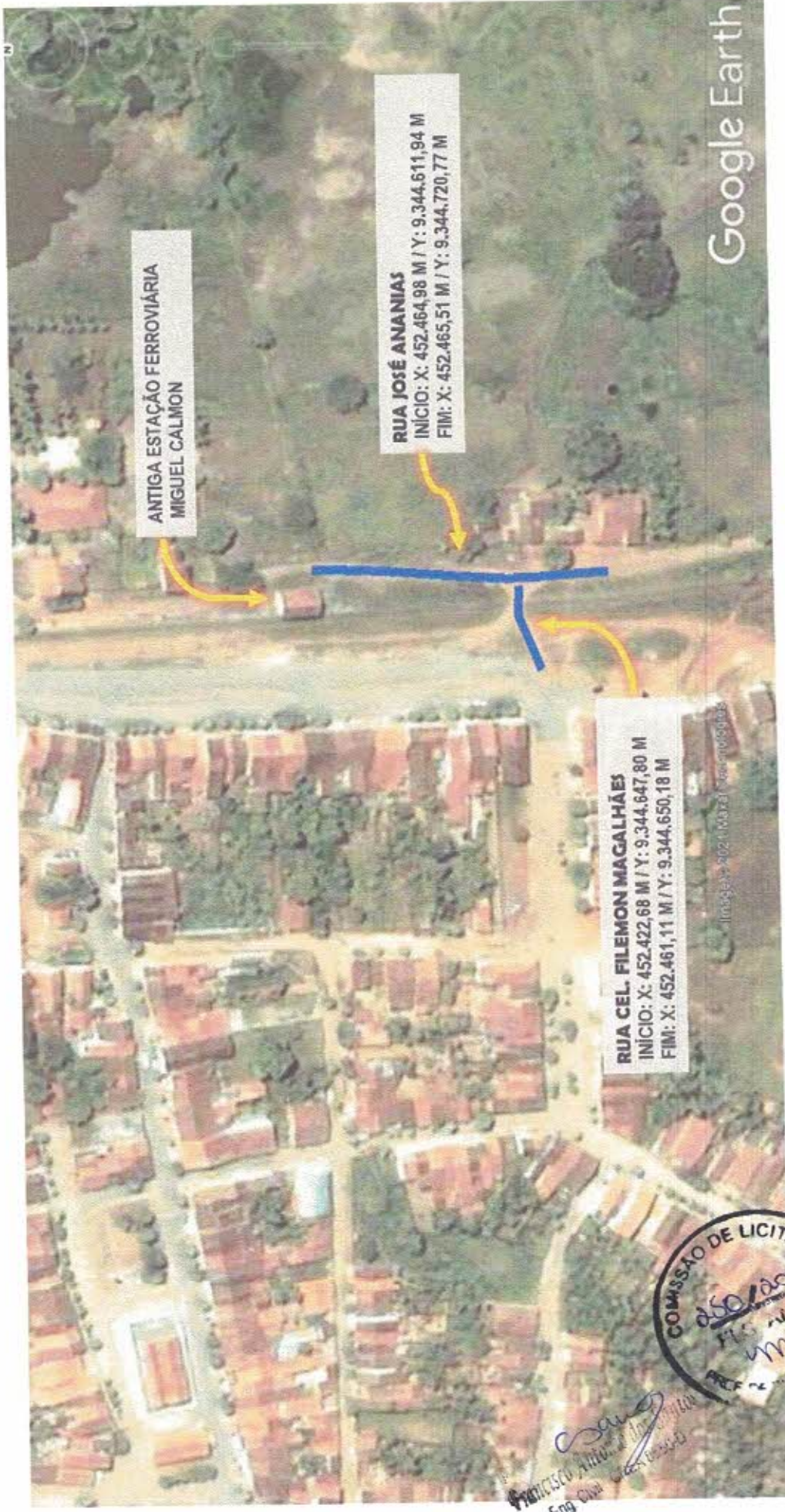

**ANTIGA ESTAÇÃO FERROVIÁRIA
MIGUEL CALMON**

RUA JOSÉ ANANIAS
 INÍCIO: X: 452.464,98 M / Y: 9.344.611,94 M
 FIM: X: 452.465,51 M / Y: 9.344.720,77 M

RUA CEL. FILEMON MAGALHÃES
 INÍCIO: X: 452.422,68 M / Y: 9.344.647,80 M
 FIM: X: 452.461,11 M / Y: 9.344.650,18 M

Google Earth

Francisco Antônio de Almeida
 Eng. Civil



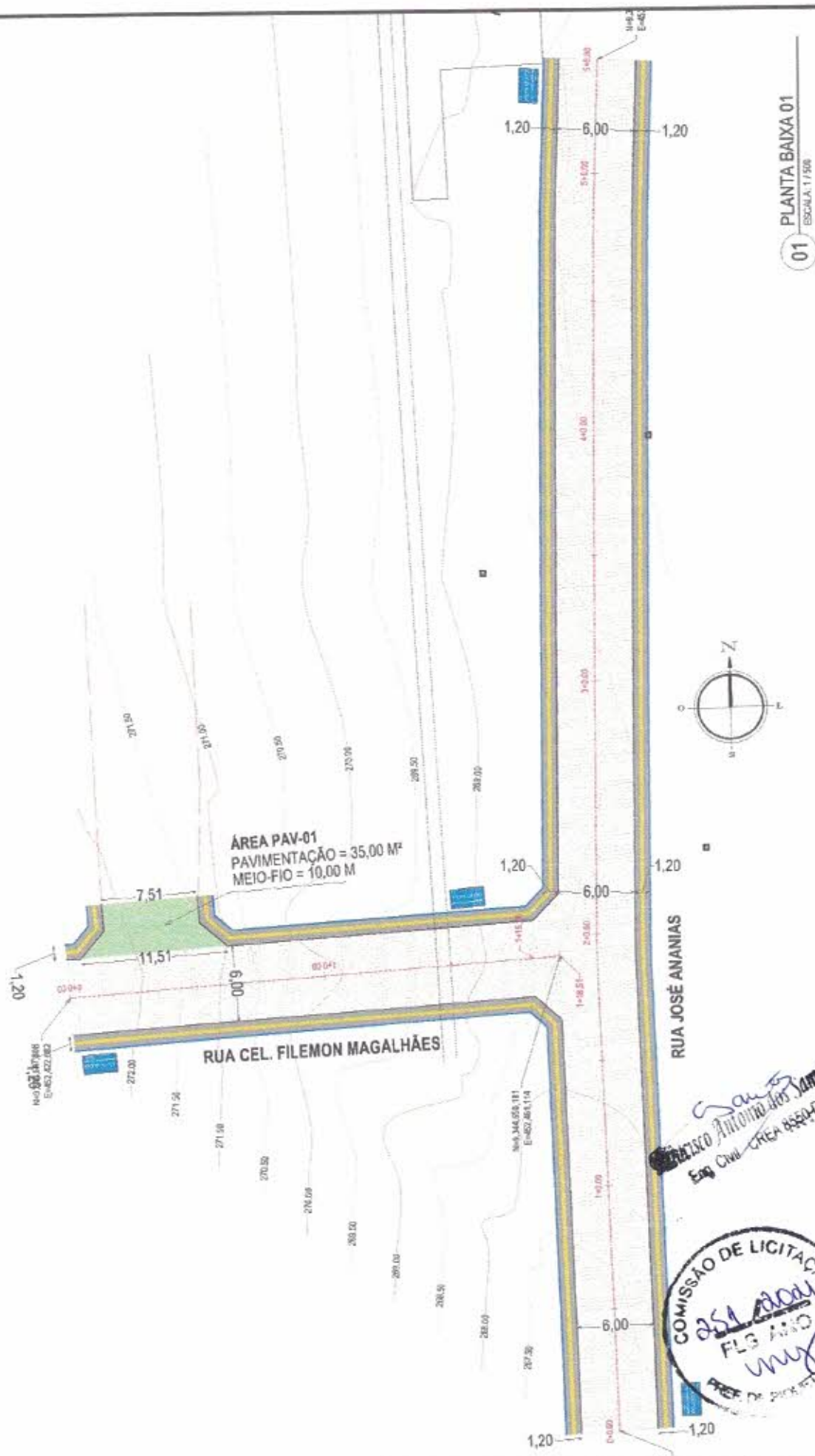

Francisco Antonio dos Santos
Eng. Civil - CREA 85540



CLIENTE PREFEITURA MUNICIPAL DE PIQUET CARNEIRO	
OBJETO/OBRA PAVIMENTAÇÃO EM PARALELEPÍPEDO EM DIVERSAS RUAS DA SEDE E DISTRITOS (CEF - OP. 1074527-58 - SICOMV. 908748)	CATEGORIA PLANTA BAIXA
IDENTIFICAÇÃO DO DESENHO DISTRITO DE BICUÁ PLANTA GERAL	DATA / REVISÃO OUT / 2021 REV - 02
LEGENDA PERFIL LONGITUDINAL:	PARÂMETRO 01/01
LEGENDA PLANTA BAIXA: <ul style="list-style-type: none"> MEIO-FIO CORTIÇÃO EXTERNA DOS PASSERISCALÇADAS TERRENO NATURAL GRIDE DE PLOTEIO 	<ul style="list-style-type: none"> REGIÃO DE CORTE RECHÃO DE TERRO

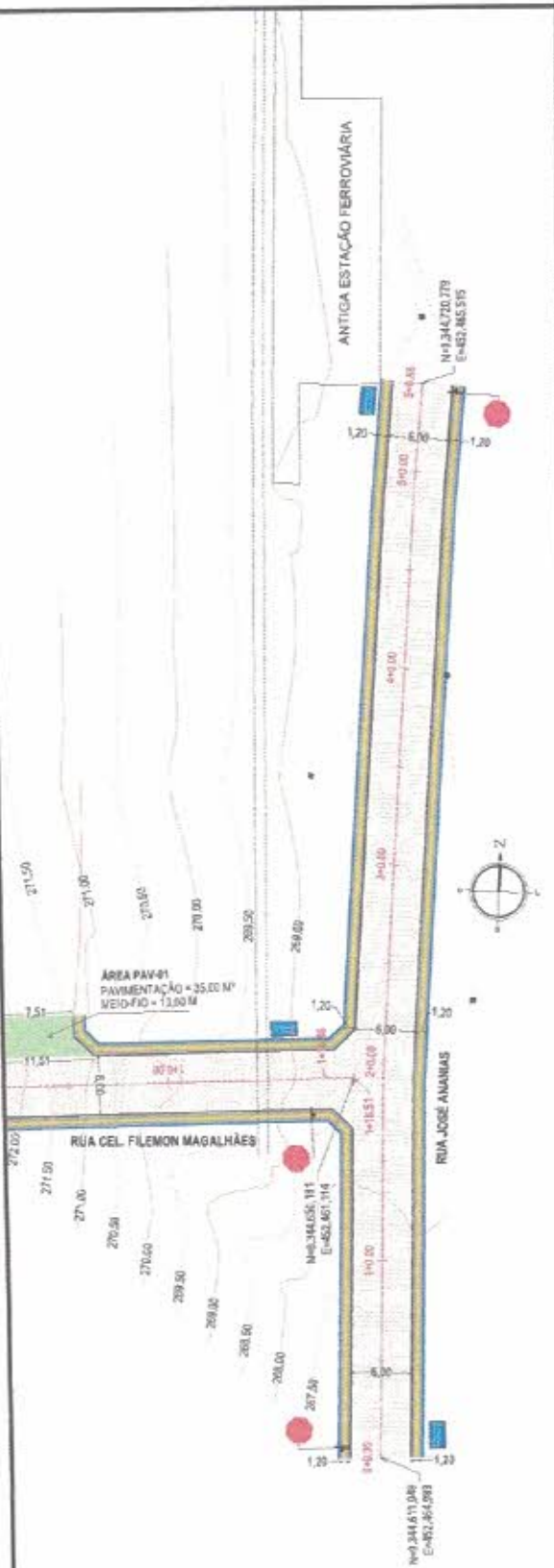

01 PLANTA BAIXA 01
ESCALA: 1:100



Santos
PROJETO ARQUITETÔNICO
Eng. Civil - CRÉD. 056.544-0



PREFEITURA MUNICIPAL DE PIQUET CARNEIRO CATEGORIA: GEOMÉTRICO - A		DATA / REVISÃO: OUT / 2021 REV - 02
CLIENTE:		DATA / REVISÃO: OUT / 2021 REV - 02
OBJETIVO:		IDENTIFICAÇÃO DO DESENHO:
PAVIMENTAÇÃO EM PARALELEPÍEDO EM DIVERSAS RUAS DA SEDE E DISTRITOS (CEP - OP. 1074627-58 - SICONV. 508748)		DISTRITO DE IBICUIÁ - RUA JOSÉ ANANIAS PLANTA BAIXA E PERFIL
LEGENDA GERAL:		LEGENDA SINALIZAÇÃO VERTICAL:
MED-FIO PROJETADO CONTEÚDO EXTERNO DOS PASESSINALÇADAS BORDO DE CALÇADAS EXISTENTES ESFRIÇADAS EXISTENTES (UMBRES) CERCAS EXISTENTES PRIC PODOTÁTIL EXISTENTE OU ALTERN	POSTES EXISTENTES ÁREA DOS PASESSINALÇADAS ÁREA DA PAVIMENTAÇÃO VIMBIM PRINCIPAL ÁREA DA PAVIMENTAÇÃO VIMBIM SECUNDÁRIAS/DE ACESSO ÁREA A SER DEBOLIDA (CALÇADAS EXISTENTES) - PAVIMENTAÇÃO	TERRENO NATURAL GRIDE DE PROJETO REGIÃO DE CORTES REGIÃO DE ATERRIO R4 - GARADA OBRIGATORIA R41 - VELOCIDADE MÁXIMA PERMITIDA PLACA DE IDENTIFICAÇÃO DE RUA



Anotação de Responsabilidade Técnica - ART
Lei nº 6.496, de 7 de dezembro de 1977

CREA-CE

ART OBRA / SERVIÇO
Nº CE20210803282

Conselho Regional de Engenharia e Agronomia do Ceará

INICIAL

1. Responsável Técnico

FRANCISCO ANTONIO DOS SANTOS

Título profissional: **ENGENHEIRO CIVIL**

RNP: 0601448502

Registro: 8550D CE

Empresa contratada: **CONSTRUTORA ARAÚJO E SERVIÇOS LTDA - ME**

Registro: 0000416363-CE

2. Dados do Contrato

Contratante: **PREFEITURA MUNICIPAL DE PIQUET CARNEIRO**

PRAÇA MARIANO AIRES CENTRO

Complemento:

Cidade: **PIQUET CARNEIRO**

Bairro:

UF: **CE**

CPF/CNPJ: 07.738.057/0001-31
Nº:

CEP: 63605000

Contrato: 20210325

Celebrado em: 18/05/2021

Valor: **R\$ 8.000,00**

Tipo de contratante: **Pessoa Jurídica**

Ação Institucional: **NENHUMA - NÃO OPTANTE**

3. Dados da Obra/Serviço

AVENIDA NOVA

Complemento:

Cidade: **PIQUET CARNEIRO**

Data de Início: 01/06/2021

Previsão de término: 31/12/2022

Finalidade: **SEM DEFINIÇÃO**

Proprietário: **PREFEITURA MUNICIPAL DE PIQUET CARNEIRO-CE**

Nº: **SIN**

Bairro: **DIVERSOS**

UF: **CE**

CEP: 63605000

Coordenadas Geográficas: -5.807788, -39.421454

Código: **Não Especificado**

CPF/CNPJ: 07.738.057/0001-31

4. Atividade Técnica

15 - Elaboração

35 - Elaboração de orçamento > TRANSPORTES > INFRAESTRUTURA URBANA > DE PAVIMENTAÇÃO > #4.2.1.3 - EM PARALELEPÍPEDO PARA VIAS URBANAS

38 - Especificação > TRANSPORTES > INFRAESTRUTURA URBANA > DE PAVIMENTAÇÃO > #4.2.1.3 - EM PARALELEPÍPEDO PARA VIAS URBANAS

80 - Projeto > TRANSPORTES > INFRAESTRUTURA URBANA > DE PAVIMENTAÇÃO > #4.2.1.3 - EM PARALELEPÍPEDO PARA VIAS URBANAS

17 - Execução

60 - Fiscalização de obra > TRANSPORTES > INFRAESTRUTURA URBANA > DE PAVIMENTAÇÃO > #4.2.1.3 - EM PARALELEPÍPEDO PARA VIAS URBANAS

Quantidade

Unidade

1,00

un

1,00

un

1,00

un

Quantidade

Unidade

1,00

un

Após a conclusão das atividades técnicas o profissional deve proceder a baixa desta ART

5. Observações

PAVIMENTAÇÃO EM PARALELEPÍPEDO EM DIVERSAS RUAS DA SEDE E DISTRITOS DO MUNICÍPIO DE PIQUET CARNEIRO/CE. (OP. 1074627-58 / SICONV 908748)

6. Declarações

- Declaro que estou cumprindo as regras de acessibilidade previstas nas normas técnicas da ABNT, na legislação específica e no decreto n. 5296/2004.

7. Entidade de Classe

NENHUMA - NÃO OPTANTE

8. Assinaturas

Declaro serem verdadeiras as informações acima

FRANCISCO ANTONIO DOS SANTOS - CPF: 162.555.183-53

PIQUET CARNEIRO, 20 de **JULHO** de **2021**

Local

data

PREFEITURA MUNICIPAL DE PIQUET CARNEIRO - CNPJ: 07.738.057/0001-31

9. Informações

* A ART é válida somente quando quitada, mediante apresentação do comprovante do pagamento ou conferência no site do Crea.
* O comprovante de pagamento deverá ser apensado para comprovação de quitação

10. Valor

Valor da ART: **R\$ 88,78**

Registrada em: 14/06/2021

Valor pago: **R\$ 88,78**

Nosso Número: 8214725308

A autenticidade desta ART pode ser verificada em: <https://crea-ce.sitac.com.br/publico/>, com a chave: c2Cw7
Impresso em: 20/07/2021 às 08:17:03 por: . ip: 187.110.225.5

www.crea-ce.org.br

faleconosco@crea-ce.org.br

Tel: (85) 3453-5800

Fax: (85) 3453-5804



CREA-CE
Conselho Regional de Engenharia e Agronomia do Ceará

