 PREFEITURA DE PIQUET CARNEIRO <i>Construindo com você</i>	RELATÓRIO ANALÍTICO - COMPOSIÇÕES PRÓPRIAS			DATA : 08/01/2020		BDI : 25,92%		
	OBRA:	URBANIZAÇÃO DO CENTRO COMERCIAL - 2021		FORTE	VERSÃO	HORA	MES	REF.
	DESCRIÇÃO:	URBANIZAÇÃO DO CENTRO COMERCIAL - 2021		SEINFRA	027.1 COM DESONERAÇÃO	83,85%	47,76%	05/2021
	LOCAL:	Centro da sede do município de Piquet Carneiro-CE		SINAPI:	2021-09 COM DESONERAÇÃO	83,85%	47,76%	10/2021
	CLIENTE:	Prefeitura Municipal de Piquet Carneiro		COMPOSIÇÕES PRÓPRIAS		0,00%	0,00%	

COMP-774661 - PISO DE CONCRETO TIPO DORMENTES DE MADEIRA (M2)

MAO DE OBRA	FORTE	UNID	COEFICIENTE	PREÇO UNITÁRIO	TOTAL	
10044	AJUDANTE DE GRANITEIRO/MARMORISTA	SEINFRA	H	0,25000000	16,77	4,19
11227	GRANITEIRO / MARMORISTA	SEINFRA	H	0,35000000	20,77	7,27
TOTAL MAO DE OBRA:					11,46	

MATERIAL	FORTE	UNID	COEFICIENTE	PREÇO UNITÁRIO	TOTAL	
10108	AREIA GROSSA	SEINFRA	M3	0,03040000	74,72	2,27
10441	CAL HIDRATADA	SEINFRA	KG	4,55000000	1,10	5,01
10805	CIMENTO PORTLAND	SEINFRA	KG	8,13000000	0,56	5,11
INS-773784	Placa Concreto Tipo Dormentes Madeira (0,35 X 1,00 X 0,04)	PRÓPRIA	M2	1,00000000	150,00	150,00
TOTAL MATERIAL:					162,99	
VALOR:					173,85	

COMP-0766952 - BANCO DE CONCRETO COM ACENTO EM MADEIRA E JARDINEIRA (UN)

MAO DE OBRA	FORTE	UNID	COEFICIENTE	PREÇO UNITÁRIO	TOTAL	
10046	AJUDANTE DE SERRALHEIRO	SEINFRA	H	1,00000000	16,77	16,77
10498	CARPINTEIRO	SEINFRA	H	1,00000000	20,77	20,77
11858	SERRALHEIRO	SEINFRA	H	2,00000000	20,77	41,54
TOTAL MAO DE OBRA:					79,08	

MATERIAL	FORTE	UNID	COEFICIENTE	PREÇO UNITÁRIO	TOTAL	
16520	BARROTE DE MASSARANUBA 2" x 2"	SEINFRA	M	8,89000000	7,31	72,08
10794	CHUMBADOR TIPO PARABOLT 3/8 X 3 1/2"	SEINFRA	UN	6,00000000	3,37	20,22
11589	PARAFUSO PARA MADEIRA COM CABEÇA REDONDA 5X38	SEINFRA	UN	12,00000000	0,50	2,40
TOTAL MATERIAL:					94,70	

SERVIÇO	FORTE	UNID	COEFICIENTE	PREÇO UNITÁRIO	TOTAL	
C0836	CONCRETO NÃO ESTRUTURAL PREPARO MANUAL	SEINFRA	M3	0,13725400	494,80	55,65
C1399	FORMA PLANA CHAPA COMPENSADA PLASTIFICADA, ESP.= 12mm UTIL. 5X	SEINFRA	M2	2,41400000	95,91	231,53
C4099	POLIMENTO EM CONCRETO NIVELADO À LASER	SEINFRA	M2	4,30000000	12,67	54,48
C2667	VERNIZ 3 DEMÃOS EM ESQUADRIAS DE MADEIRA	SEINFRA	M2	1,80000000	21,75	98,15
TOTAL SERVIÇO:					388,71	
VALOR:					554,49	

Francisco Antônio dos Santos
 ENG. CIVIL. ORÇ. 5554-0





RELATÓRIO ANALÍTICO - COMPOSIÇÕES AUXILIARES

OBRA:	URBANIZAÇÃO DO CENTRO COMERCIAL - 2021	DATA:	08/01/2020			BDI:	25,92%	
DESCRIÇÃO:	URBANIZAÇÃO DO CENTRO COMERCIAL - 2021	VERSIÃO	HORA	MES	REF.			
LOCAL:	Centro da sede do município de Piquet Carneiro-CE	SEINFRA	027.1 COM DESONERAÇÃO	83,85%	47,76%	05/2021		
CLIENTE:	Prefeitura Municipal de Piquet Carneiro	SINAPI	2021.09 COM DESONERAÇÃO	83,85%	47,76%	10/2021		
			COMPOSIÇÕES PRÓPRIAS		0,00%	0,00%		

C0688 - CAIAÇÃO EM DUAS DEMÃOS COM SUPERCAL (M2)

MAO DE OBRA	UNID	COEFICIENTE	PREÇO UNITÁRIO	TOTAL
12395 PINTOR	H	0,20000000	20,77	4,15
TOTAL MAO DE OBRA:				4,15

MATERIAL	UNID	COEFICIENTE	PREÇO UNITÁRIO	TOTAL
12496 SUPERCAL	KG	0,30000000	1,15	0,35
TOTAL MATERIAL:				0,35
VALOR:				4,50

C2784 - ESCAVAÇÃO MANUAL SOLO DE 1A.CAT. PROF. ATÉ 1.50m (M3)

MAO DE OBRA	UNID	COEFICIENTE	PREÇO UNITÁRIO	TOTAL
12543 SEVVENTE	H	2,65000000	15,55	41,21
TOTAL MAO DE OBRA:				41,21
VALOR:				41,21

I2746 - MÃO DE OBRA DE OPERAÇÃO DO CAMINHÃO TANQUE 8.000 L (H)

MAO DE OBRA	UNID	COEFICIENTE	PREÇO UNITÁRIO	TOTAL
12545 MOTORISTA DE CAMINHÃO	H	1,00000000	22,87	22,87
TOTAL MAO DE OBRA:				22,87
VALOR:				22,87

I0590 - CAMINHÃO TANQUE 8.000 l (CHI) (H)

MATERIAL	UNID	COEFICIENTE	PREÇO UNITÁRIO	TOTAL
12702 JUROS	H	2,10590000	1,00	2,11
12701 DEPRECIACÃO	H	23,70590000	1,00	23,71
12746 MÃO DE OBRA DE OPERAÇÃO DO CAMINHÃO TANQUE 8.000 L	H	1,00000000	22,87	22,87
TOTAL MATERIAL:				48,69
VALOR:				48,88

I2768 - MÃO DE OBRA DE OPERAÇÃO DO COMPAC. DE PNEUS PRES. VAR. AUTOPR. (H)

MAO DE OBRA	UNID	COEFICIENTE	PREÇO UNITÁRIO	TOTAL
12551 OPERADOR DE COMPACTADOR AUTO PROPELIDO	H	1,00000000	25,30	25,30
TOTAL MAO DE OBRA:				25,30
VALOR:				25,30

I0607 - COMPAC. DE PNEUS PRES. VAR. AUTOPR. (CHI) (H)

MATERIAL	UNID	COEFICIENTE	PREÇO UNITÁRIO	TOTAL
12768 MÃO DE OBRA DE OPERAÇÃO DO COMPAC. DE PNEUS PRES. VAR. AUTOPR.	H	1,00000000	25,30	25,30
12702 JUROS	H	2,97390000	1,00	2,97
12701 DEPRECIACÃO	H	33,87850000	1,00	33,88
TOTAL MATERIAL:				62,15
VALOR:				62,15

I2762 - MÃO DE OBRA DE OPERAÇÃO DO COMPAC. LISO TANDEM AUTOPR. (H)

MAO DE OBRA	UNID	COEFICIENTE	PREÇO UNITÁRIO	TOTAL
12551 OPERADOR DE COMPACTADOR AUTO PROPELIDO	H	1,00000000	25,30	25,30
TOTAL MAO DE OBRA:				25,30
VALOR:				25,30

I0608 - COMPACTADOR LISO TANDEM AUTOPROPELIDO (CHI) (H)

MATERIAL	UNID	COEFICIENTE	PREÇO UNITÁRIO	TOTAL
12762 MÃO DE OBRA DE OPERAÇÃO DO COMPAC. LISO TANDEM AUTOPR.	H	1,00000000	25,30	25,30
12702 JUROS	H	11,33000000	1,00	11,33
12701 DEPRECIACÃO	H	18,15220000	1,00	18,15
TOTAL MATERIAL:				54,78
VALOR:				54,78



I2821 - MÃO DE OBRA DE OPERAÇÃO DA MOTO NIVELADORA (H)

Francisco Antônio dos Santos

MÃO DE OBRA	FONTE	UNID	COEFICIENTE	PREÇO UNITÁRIO	TOTAL
12560	OPERADOR DE MOTO NIVELADORA	SEINFRA	H	1,00000000	27,45
				TOTAL MÃO DE OBRA:	27,45
				VALOR:	27,45

10642 - MOTO NIVELADORA (CHI) (H)					
MATERIAL	FONTE	UNID	COEFICIENTE	PREÇO UNITÁRIO	TOTAL
12702	JUROS	SEINFRA	H	4,41510000	1,00
12701	DEPRECIACÃO	SEINFRA	H	44,70960000	1,00
12821	MÃO DE OBRA DE OPERAÇÃO DA MOTO NIVELADORA	SEINFRA	H	1,00000000	27,45
				TOTAL MATERIAL:	78,58
				VALOR:	78,57

12746 - MATERIAL DE OPERAÇÃO DO CAMINHÃO TANQUE 8.000 L (H)					
MATERIAL	FONTE	UNID	COEFICIENTE	PREÇO UNITÁRIO	TOTAL
12706	OLEO DIESEL	SEINFRA	L	18,40000000	4,09
				TOTAL MATERIAL:	75,26
				VALOR:	75,26

10698 - CAMINHÃO TANQUE 8.000 L (CHP) (H)					
MATERIAL	FONTE	UNID	COEFICIENTE	PREÇO UNITÁRIO	TOTAL
12702	JUROS	SEINFRA	H	2,10690000	1,00
12701	DEPRECIACÃO	SEINFRA	H	23,70580000	1,00
12703	MANUTENÇÃO	SEINFRA	H	35,55880000	1,00
12745	MATERIAL DE OPERAÇÃO DO CAMINHÃO TANQUE 8.000 L	SEINFRA	H	1,00000000	75,25
12746	MÃO DE OBRA DE OPERAÇÃO DO CAMINHÃO TANQUE 8.000 L	SEINFRA	H	1,00000000	22,87
				TOTAL MATERIAL:	158,51
				VALOR:	159,50

12767 - MATERIAL DE OPERAÇÃO DO COMPAC. DE PNEUS PRES. VAR. AUTOPR. (H)					
MATERIAL	FONTE	UNID	COEFICIENTE	PREÇO UNITÁRIO	TOTAL
12706	OLEO DIESEL	SEINFRA	L	19,50000000	4,08
				TOTAL MATERIAL:	78,74
				VALOR:	78,78

10721 - COMPAC. DE PNEUS PRES. VAR. AUTOPR. (CHP) (H)					
MATERIAL	FONTE	UNID	COEFICIENTE	PREÇO UNITÁRIO	TOTAL
12768	MÃO DE OBRA DE OPERAÇÃO DO COMPAC. DE PNEUS PRES. VAR. AUTOPR.	SEINFRA	H	1,00000000	25,30
12702	JUROS	SEINFRA	H	2,97390000	1,00
12701	DEPRECIACÃO	SEINFRA	H	33,87950000	1,00
12703	MANUTENÇÃO	SEINFRA	H	37,54390000	1,00
12767	MATERIAL DE OPERAÇÃO DO COMPAC. DE PNEUS PRES. VAR. AUTOPR.	SEINFRA	H	1,00000000	79,75
				TOTAL MATERIAL:	198,69
				VALOR:	179,55

12761 - MATERIAL DE OPERAÇÃO DO COMPAC. LISO TANDEM AUTOPR. (H)					
MATERIAL	FONTE	UNID	COEFICIENTE	PREÇO UNITÁRIO	TOTAL
12706	OLEO DIESEL	SEINFRA	L	6,60000000	4,09
				TOTAL MATERIAL:	24,94
				VALOR:	28,99

10726 - COMPACTADOR LISO TANDEM AUTOPROPELIDO (CHP) (H)					
MATERIAL	FONTE	UNID	COEFICIENTE	PREÇO UNITÁRIO	TOTAL
12762	MÃO DE OBRA DE OPERAÇÃO DO COMPAC. LISO TANDEM AUTOPR.	SEINFRA	H	1,00000000	25,30
12702	JUROS	SEINFRA	H	15,15220000	1,00
12701	DEPRECIACÃO	SEINFRA	H	15,15220000	1,00
12703	MANUTENÇÃO	SEINFRA	H	15,15220000	1,00
12761	MATERIAL DE OPERAÇÃO DO COMPAC. LISO TANDEM AUTOPR.	SEINFRA	H	1,00000000	26,99
				TOTAL MATERIAL:	48,92
				VALOR:	83,93

12820 - MATERIAL DE OPERAÇÃO DA MOTO NIVELADORA (H)					
MATERIAL	FONTE	UNID	COEFICIENTE	PREÇO UNITÁRIO	TOTAL

 Francisco Antônio dos Santos
 ENG CIVIL CREA 3554-D
 R. ...

12706	OLEO DIESEL	SEINFRA	L	21,00000000	4,09	85,89
TOTAL MATERIAL:						85,89
VALOR:						85,89

10756 - MOTO NIVELADORA (CHP) (H)

MATERIAL	QUANTIDADE	UNID	COEFICIENTE	PREÇO UNITÁRIO	TOTAL
12702	JUROS	SEINFRA	H	4,41510000	4,42
12701	DEPRECIÇÃO	SEINFRA	H	44,70960000	44,71
12703	MANUTENÇÃO	SEINFRA	H	55,88700000	55,89
12820	MATERIAL DE OPERAÇÃO DA MOTO NIVELADORA	SEINFRA	H	1,00000000	85,89
12821	MÃO DE OBRA DE OPERAÇÃO DA MOTO NIVELADORA	SEINFRA	H	1,00000000	27,45
TOTAL MATERIAL:					218,34
VALOR:					218,35

12755 - MÃO DE OBRA DE OPERAÇÃO DA CARREGADEIRA DE PNEUS (180 HP) (H)

MÃO DE OBRA	UNID	COEFICIENTE	PREÇO UNITÁRIO	TOTAL	
12550	OPERADOR DE CARREGADEIRA	SEINFRA	H	1,00000000	25,30
TOTAL MÃO DE OBRA:				25,30	
VALOR:				25,30	

10596 - CARREGADEIRA DE PNEUS HP 180 (CHI) (H)

MATERIAL	QUANTIDADE	UNID	COEFICIENTE	PREÇO UNITÁRIO	TOTAL
12702	JUROS	SEINFRA	H	5,03550000	5,04
12701	DEPRECIÇÃO	SEINFRA	H	56,65780000	56,66
12755	MÃO DE OBRA DE OPERAÇÃO DA CARREGADEIRA DE PNEUS (180 HP)	SEINFRA	H	1,00000000	25,30
TOTAL MATERIAL:					67,00
VALOR:					85,99

12842 - MÃO DE OBRA DE OPERAÇÃO DO TRATOR DE ESTEIRAS C/ LÂMINA E ESC. (155 HP) (H)

MÃO DE OBRA	UNID	COEFICIENTE	PREÇO UNITÁRIO	TOTAL	
12562	OPERADOR DE TRATOR DE ESTEIRAS	SEINFRA	H	1,00000000	25,30
TOTAL MÃO DE OBRA:				25,30	
VALOR:				25,30	

10688 - TRATOR DE ESTEIRAS C/LÂMINA E ESC. HP 155 (CHI) (H)

MATERIAL	QUANTIDADE	UNID	COEFICIENTE	PREÇO UNITÁRIO	TOTAL
12842	MÃO DE OBRA DE OPERAÇÃO DO TRATOR DE ESTEIRAS C/ LÂMINA E ESC. (155 HP)	SEINFRA	H	1,00000000	25,30
12702	JUROS	SEINFRA	H	4,95120000	4,95
12701	DEPRECIÇÃO	SEINFRA	H	45,58090000	45,58
TOTAL MATERIAL:					75,83
VALOR:					75,83

12754 - MATERIAL DE OPERAÇÃO DA CARREGADEIRA DE PNEUS (180 HP) (H)

MATERIAL	QUANTIDADE	UNID	COEFICIENTE	PREÇO UNITÁRIO	TOTAL
12706	OLEO DIESEL	SEINFRA	L	27,00000000	4,09
TOTAL MATERIAL:					110,43
VALOR:					110,43

10710 - CARREGADEIRA DE PNEUS HP 180 (CHP) (H)

MATERIAL	QUANTIDADE	UNID	COEFICIENTE	PREÇO UNITÁRIO	TOTAL
12754	MATERIAL DE OPERAÇÃO DA CARREGADEIRA DE PNEUS (180 HP)	SEINFRA	H	1,00000000	110,43
12702	JUROS	SEINFRA	H	5,03550000	5,04
12701	DEPRECIÇÃO	SEINFRA	H	56,65780000	56,66
12703	MANUTENÇÃO	SEINFRA	H	84,98670000	84,99
12755	MÃO DE OBRA DE OPERAÇÃO DA CARREGADEIRA DE PNEUS (180 HP)	SEINFRA	H	1,00000000	25,30
TOTAL MATERIAL:					282,47
VALOR:					282,41

12841 - MATERIAL DE OPERAÇÃO DO TRATOR DE ESTEIRAS C/ LÂMINA E ESC. (155 HP) (H)

MATERIAL	QUANTIDADE	UNID	COEFICIENTE	PREÇO UNITÁRIO	TOTAL
12706	OLEO DIESEL	SEINFRA	L	23,25000000	4,09
TOTAL MATERIAL:					95,09
VALOR:					95,09



Francisco Antônio de Santos
 ENG. CIVIL - UNIA 05507

10779 - TRATOR DE ESTEIRAS C/LÂMINA E ESC. HP 155 (CHP) (H)						
MATERIAL		FONTE	UNID	COEFICIENTE	PREÇO UNITÁRIO	TOTAL
12842	MÃO DE OBRA DE OPERAÇÃO DO TRATOR DE ESTEIRAS C/ LÂMINA E ESC. (155 HP)	SEINFRA	H	1,00000000	25,30	25,30
12702	JUROS	SEINFRA	H	4,95120000	1,00	4,95
12701	DEPRECIÇÃO	SEINFRA	H	45,58000000	1,00	45,58
12841	MATERIAL DE OPERAÇÃO DO TRATOR DE ESTEIRAS C/ LÂMINA E ESC. (155 HP)	SEINFRA	H	1,00000000	65,09	65,09
12703	MANUTENÇÃO	SEINFRA	H	68,37140000	1,00	68,37
					TOTAL MATERIAL:	209,29
					VALOR:	239,30

C3130 - AREIA DE RIO - EXTRAÇÃO (M3)						
EQUIPAMENTO		FONTE	UNID	COEFICIENTE	PREÇO UNITÁRIO	TOTAL
10596	CARREGADEIRA DE PNEUS HP 180 (CHI)	SEINFRA	H	0,00000000	86,99	0,00
10666	TRATOR DE ESTEIRAS C/LÂMINA E ESC. HP 155 (CHI)	SEINFRA	H	0,00069444	75,83	0,05
10710	CARREGADEIRA DE PNEUS HP 180 (CHP)	SEINFRA	H	0,01388655	282,41	3,92
10779	TRATOR DE ESTEIRAS C/LÂMINA E ESC. HP 155 (CHP)	SEINFRA	H	0,01319444	239,30	3,16
					TOTAL EQUIPAMENTO:	7,13
MAO DE OBRA		FONTE	UNID	COEFICIENTE	PREÇO UNITÁRIO	TOTAL
12543	SERVENTE	SEINFRA	H	0,02777778	15,55	0,43
					TOTAL MAO DE OBRA:	8,40
					VALOR:	7,56

12753 - MÃO DE OBRA DE OPERAÇÃO DA CARREGADEIRA DE PNEUS (111 HP) (H)						
MAO DE OBRA		FONTE	UNID	COEFICIENTE	PREÇO UNITÁRIO	TOTAL
12550	OPERADOR DE CARREGADEIRA	SEINFRA	H	1,00000000	25,30	25,30
					TOTAL MAO DE OBRA:	25,30
					VALOR:	25,30

10694 - CARREGADEIRA DE PNEUS HP 111 (CHI) (H)						
MATERIAL		FONTE	UNID	COEFICIENTE	PREÇO UNITÁRIO	TOTAL
12702	JUROS	SEINFRA	H	2,54790000	1,00	2,55
12701	DEPRECIÇÃO	SEINFRA	H	28,98170000	1,00	28,98
12753	MÃO DE OBRA DE OPERAÇÃO DA CARREGADEIRA DE PNEUS (111 HP)	SEINFRA	H	1,00000000	25,30	25,30
					TOTAL MATERIAL:	56,83
					VALOR:	56,81

10661 - TANQUE DE ESTOCAGEM DE ASFALTO (CHI) (H)						
MATERIAL		FONTE	UNID	COEFICIENTE	PREÇO UNITÁRIO	TOTAL
12702	JUROS	SEINFRA	H	1,09320000	1,00	1,09
12701	DEPRECIÇÃO	SEINFRA	H	12,18840000	1,00	12,19
					TOTAL MATERIAL:	13,27
					VALOR:	13,27

12845 - MÃO DE OBRA DE OPERAÇÃO DA USINA DE MISTURAS BETUM. A FRIO (H)						
MAO DE OBRA		FONTE	UNID	COEFICIENTE	PREÇO UNITÁRIO	TOTAL
12564	OPERADOR DE USINA DE MISTURA BETUMINOSA	SEINFRA	H	1,00000000	25,30	25,30
					TOTAL MAO DE OBRA:	25,30
					VALOR:	25,30

10670 - USINA DE MISTURAS BETUMINOSAS A FRIO (CHI) (H)						
MATERIAL		FONTE	UNID	COEFICIENTE	PREÇO UNITÁRIO	TOTAL
12702	JUROS	SEINFRA	H	0,77700000	1,00	0,78
12701	DEPRECIÇÃO	SEINFRA	H	8,85170000	1,00	8,85
12845	MÃO DE OBRA DE OPERAÇÃO DA USINA DE MISTURAS BETUM. A FRIO	SEINFRA	H	1,00000000	25,30	25,30
					TOTAL MATERIAL:	34,93
					VALOR:	34,93

12752 - MATERIAL DE OPERAÇÃO DA CARREGADEIRA DE PNEUS (111 HP) (H)						
MATERIAL		FONTE	UNID	COEFICIENTE	PREÇO UNITÁRIO	TOTAL
12706	OLEO DIESEL	SEINFRA	L	16,65000000	4,09	68,10
					TOTAL MATERIAL:	68,10
					VALOR:	68,10

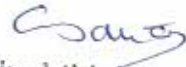
 Francisco Antônio dos Santos
 ENG. CIVIL, CRÉD. 3562-D



10708 - CARREGADEIRA DE PNEUS HP 111 (CHP) (H)						
MATERIAL		FORTE	UNID	COEFICIENTE	PREÇO UNITÁRIO	TOTAL
12752	MATERIAL DE OPERAÇÃO DA CARREGADEIRA DE PNEUS (111 HP)	SEINFRA	H	1,00000000	68,10	68,10
12702	JUROS	SEINFRA	H	2,54730000	1,00	2,55
12701	DEPRECIÇÃO	SEINFRA	H	28,66170000	1,00	28,66
12703	MANUTENÇÃO	SEINFRA	H	42,99250000	1,00	42,99
12753	MÃO DE OBRA DE OPERAÇÃO DA CARREGADEIRA DE PNEUS (111 HP)	SEINFRA	H	1,00000000	25,30	25,30
TOTAL MATERIAL:						167,60
VALOR:						167,60

10774 - TANQUE DE ESTOCAGEM DE ASFALTO (CHP) (H)						
MATERIAL		FORTE	UNID	COEFICIENTE	PREÇO UNITÁRIO	TOTAL
12702	JUROS	SEINFRA	H	1,08320000	1,00	1,08
12701	DEPRECIÇÃO	SEINFRA	H	12,18540000	1,00	12,19
12703	MANUTENÇÃO	SEINFRA	H	7,81770000	1,00	7,82
TOTAL MATERIAL:						20,89
VALOR:						20,89

10783 - USINA DE MISTURAS BETUMINOSAS A FRIO (CHP) (H)						
MATERIAL		FORTE	UNID	COEFICIENTE	PREÇO UNITÁRIO	TOTAL
12702	JUROS	SEINFRA	H	0,77700000	1,00	0,78
12701	DEPRECIÇÃO	SEINFRA	H	8,85170000	1,00	8,85
12703	MANUTENÇÃO	SEINFRA	H	11,80220000	1,00	11,80
12845	MÃO DE OBRA DE OPERAÇÃO DA USINA DE MISTURAS BETUM. A FRIO	SEINFRA	H	1,00000000	25,30	25,30
TOTAL MATERIAL:						46,73
VALOR:						46,73

C3315 - USINAGEM DE MISTURAS BETUMINOSAS A FRIO (M3)						
EQUIPAMENTO		FORTE	UNID	COEFICIENTE	PREÇO UNITÁRIO	TOTAL
10594	CARREGADEIRA DE PNEUS HP 111 (CHI)	SEINFRA	H	0,04533333	55,51	2,56
10661	TANQUE DE ESTOCAGEM DE ASFALTO (CHI)	SEINFRA	H	0,00000000	13,27	0,00
10570	USINA DE MISTURAS BETUMINOSAS A FRIO (CHI)	SEINFRA	H	0,00000000	34,93	0,00
10708	CARREGADEIRA DE PNEUS HP 111 (CHP)	SEINFRA	H	0,02193993	167,60	3,58
10774	TANQUE DE ESTOCAGEM DE ASFALTO (CHP)	SEINFRA	H	0,13333333	20,89	2,79
10783	USINA DE MISTURAS BETUMINOSAS A FRIO (CHP)	SEINFRA	H	0,08666667	46,73	3,10
TOTAL EQUIPAMENTO:						12,85
MAO DE OBRA		FORTE	UNID	COEFICIENTE	PREÇO UNITÁRIO	TOTAL
12543	SERVENTE	SEINFRA	H	0,40000000	15,55	6,22
TOTAL MAO DE OBRA:						6,22
VALOR:						19,26

C3127 - AREIA ASFALTO USINADA À FRIO - AAUF (S/TRANSP) (M3)						
EQUIPAMENTO		FORTE	UNID	COEFICIENTE	PREÇO UNITÁRIO	TOTAL
10590	CAMINHÃO TANQUE 8.000 L (CHI)	SEINFRA	H	0,05400000	48,64	3,12
10607	COMPAC. DE PNEUS PRES. VAR. AUTOPR. (CHI)	SEINFRA	H	0,04466667	62,15	2,78
10608	COMPACTADOR LISO TANDEM AUTOPROPELIDO (CHI)	SEINFRA	H	0,04600000	41,78	1,89
10642	MOTO NIVELADORA (CHI)	SEINFRA	H	0,05200000	76,57	3,98
10698	CAMINHÃO TANQUE 8.000 L (CHP)	SEINFRA	H	0,00289997	159,55	0,43
10721	COMPAC. DE PNEUS PRES. VAR. AUTOPR. (CHP)	SEINFRA	H	0,02200000	179,55	3,95
10726	COMPACTADOR LISO TANDEM AUTOPROPELIDO (CHP)	SEINFRA	H	0,02066667	83,99	1,73
10756	MOTO NIVELADORA (CHP)	SEINFRA	H	0,01466667	218,35	3,20
TOTAL EQUIPAMENTO:						21,11
MAO DE OBRA		FORTE	UNID	COEFICIENTE	PREÇO UNITÁRIO	TOTAL
12543	SERVENTE	SEINFRA	H	0,00666667	15,55	0,10
TOTAL MAO DE OBRA:						0,10
MATERIAL		FORTE	UNID	COEFICIENTE	PREÇO UNITÁRIO	TOTAL
12570	FILLER (PO CALCAREO)	SEINFRA	KG	0,00000000	0,18	11,88
TOTAL MATERIAL:						11,88
SERVICO		FORTE	UNID	COEFICIENTE	PREÇO UNITÁRIO	TOTAL
C3130	AREIA DE RIO - EXTRAÇÃO	SEINFRA	M3	1,28100000	7,56	9,78
C3315	USINAGEM DE MISTURAS BETUMINOSAS A FRIO	SEINFRA	M3	0,18000000	18,26	3,29
TOTAL SERVIÇO:						13,07
VALOR:						24,95

Francisco Antônio dos Santos
 ENG. CIVIL, CRÉD. 05550



C3211 - ESCAVAÇÃO E CARGA DE MATERIAL DE JAZIDA (M3)						
EQUIPAMENTO		FORNTE	UNID	COEFICIENTE	PREÇO UNITÁRIO	TOTAL
10596	CARREGADEIRA DE PNEUS HP 180 (CHI)	SEINFRA	H	0,00007519	86,99	0,01
10666	TRATOR DE ESTEIRAS C/LÂMINA E ESC. HP 155 (CHI)	SEINFRA	H	0,00000000	75,43	0,00
10710	CARREGADEIRA DE PNEUS HP 180 (CHP)	SEINFRA	H	0,00744361	282,41	2,10
10779	TRATOR DE ESTEIRAS C/LÂMINA E ESC. HP 155 (CHP)	SEINFRA	H	0,00751880	239,30	1,80
TOTAL EQUIPAMENTO:						3,91
MAO DE OBRA		FORNTE	UNID	COEFICIENTE	PREÇO UNITÁRIO	TOTAL
12543	SERVENTE	SEINFRA	H	0,01503756	15,55	0,23
TOTAL MAO DE OBRA:						0,23
VALOR:						4,14

12816 - MÃO DE OBRA DE OPERAÇÃO DA MESA VIBRATÓRIA E FORMAS (H)						
MAO DE OBRA		FORNTE	UNID	COEFICIENTE	PREÇO UNITÁRIO	TOTAL
12543	SERVENTE	SEINFRA	H	1,00000000	15,55	15,55
TOTAL MAO DE OBRA:						15,55
VALOR:						15,55

10639 - MESA VIBRATÓRIA E FORMAS (CHI) (H)						
MATERIAL		FORNTE	UNID	COEFICIENTE	PREÇO UNITÁRIO	TOTAL
12815	MÃO DE OBRA DE OPERAÇÃO DA MESA VIBRATÓRIA E FORMAS	SEINFRA	H	1,00000000	15,55	15,55
12702	JUROS	SEINFRA	H	0,23200000	1,00	0,23
12701	DEPRECIÇÃO	SEINFRA	H	2,40200000	1,00	2,40
TOTAL MATERIAL:						18,18
VALOR:						18,18

10763 - MESA VIBRATÓRIA E FORMAS (CHP) (H)						
MATERIAL		FORNTE	UNID	COEFICIENTE	PREÇO UNITÁRIO	TOTAL
12815	MÃO DE OBRA DE OPERAÇÃO DA MESA VIBRATÓRIA E FORMAS	SEINFRA	H	1,00000000	15,55	15,55
12702	JUROS	SEINFRA	H	0,23200000	1,00	0,23
12701	DEPRECIÇÃO	SEINFRA	H	2,40200000	1,00	2,40
12703	MANUTENÇÃO	SEINFRA	H	1,83460000	1,00	1,83
TOTAL MATERIAL:						19,98
VALOR:						19,98

12716 - MAO DE OBRA DE OPERAÇÃO BET.MOTOR DIESEL (H)						
MAO DE OBRA		FORNTE	UNID	COEFICIENTE	PREÇO UNITÁRIO	TOTAL
12548	OPERADOR DE BETONEIRA	SEINFRA	H	1,00000000	18,74	18,74
TOTAL MAO DE OBRA:						18,74
VALOR:						18,74

10666 - BETONEIRA COM MOTOR A DIESEL (CHI) (H)						
MATERIAL		FORNTE	UNID	COEFICIENTE	PREÇO UNITÁRIO	TOTAL
12702	JUROS	SEINFRA	H	0,06710000	1,00	0,10
12701	DEPRECIÇÃO	SEINFRA	H	1,94620000	1,00	1,95
12716	MAO DE OBRA DE OPERAÇÃO BET.MOTOR DIESEL	SEINFRA	H	1,00000000	18,74	18,74
TOTAL MATERIAL:						20,79
VALOR:						20,79

12715 - MATERIAL DE OPERAÇÃO BET.MOTOR DIESEL (H)						
MATERIAL		FORNTE	UNID	COEFICIENTE	PREÇO UNITÁRIO	TOTAL
12706	DLEO DIESEL	SEINFRA	L	1,12500000	4,09	4,60
TOTAL MATERIAL:						4,60
VALOR:						4,60

10680 - BETONEIRA COM MOTOR A DIESEL (CHP) (H)						
MATERIAL		FORNTE	UNID	COEFICIENTE	PREÇO UNITÁRIO	TOTAL
12715	MATERIAL DE OPERAÇÃO BET.MOTOR DIESEL	SEINFRA	H	1,00000000	4,60	4,60
12702	JUROS	SEINFRA	H	0,06710000	1,00	0,10
12701	DEPRECIÇÃO	SEINFRA	H	1,94620000	1,00	1,95
12703	MANUTENÇÃO	SEINFRA	H	1,00000000	1,00	1,00
12716	MAO DE OBRA DE OPERAÇÃO BET.MOTOR DIESEL	SEINFRA	H	1,00000000	18,74	18,74
TOTAL MATERIAL:						26,41
VALOR:						26,41

 Francisco Antônio dos Santos
 ENGENHEIRO



12781 - MÃO DE OBRA DE OPERAÇÃO DO CONJUNTO DE BRITAGEM 30 M3/H (H)						
MÃO DE OBRA		FONTES	UNID	COEFICIENTE	PREÇO UNITÁRIO	TOTAL
12554	OPERADOR DE CONJUNTO DE BRITAGEM	SEINFRA	H	1,00000000	25,30	25,30
					TOTAL MÃO DE OBRA:	25,30
					VALOR:	25,30

10618 - CONJUNTO DE BRITAGEM 30 M3/H (CHI) (H)						
MATERIAL		FONTES	UNID	COEFICIENTE	PREÇO UNITÁRIO	TOTAL
12781	MÃO DE OBRA DE OPERAÇÃO DO CONJUNTO DE BRITAGEM 30 M3/H	SEINFRA	H	1,00000000	25,30	25,30
12702	JUROS	SEINFRA	H	12,79220000	1,00	12,79
12701	DEPRECIÇÃO	SEINFRA	H	145,73390000	1,00	145,73
					TOTAL MATERIAL:	183,82
					VALOR:	183,83

12792 - MÃO DE OBRA DE OPERAÇÃO DO GRUPO GERADOR 145 KVA (H)						
MÃO DE OBRA		FONTES	UNID	COEFICIENTE	PREÇO UNITÁRIO	TOTAL
12555	OPERADOR DE GRUPO GERADOR	SEINFRA	H	1,00000000	18,74	18,74
					TOTAL MÃO DE OBRA:	18,74
					VALOR:	18,74

10626 - GRUPO GERADOR 145 KVA (CHI) (H)						
MATERIAL		FONTES	UNID	COEFICIENTE	PREÇO UNITÁRIO	TOTAL
12792	MÃO DE OBRA DE OPERAÇÃO DO GRUPO GERADOR 145 KVA	SEINFRA	H	1,00000000	18,74	18,74
12702	JUROS	SEINFRA	H	0,55330000	1,00	0,55
12701	DEPRECIÇÃO	SEINFRA	H	6,22530000	1,00	6,23
					TOTAL MATERIAL:	25,52
					VALOR:	25,52

10732 - CONJUNTO DE BRITAGEM 30 M3/H (CHP) (H)						
MATERIAL		FONTES	UNID	COEFICIENTE	PREÇO UNITÁRIO	TOTAL
12781	MÃO DE OBRA DE OPERAÇÃO DO CONJUNTO DE BRITAGEM 30 M3/H	SEINFRA	H	1,00000000	25,30	25,30
12702	JUROS	SEINFRA	H	12,79220000	1,00	12,79
12701	DEPRECIÇÃO	SEINFRA	H	145,73390000	1,00	145,73
12703	MANUTENÇÃO	SEINFRA	H	194,81180000	1,00	194,81
					TOTAL MATERIAL:	378,63
					VALOR:	378,14

12791 - MATERIAL DE OPERAÇÃO DO GRUPO GERADOR 145 KVA (H)						
MATERIAL		FONTES	UNID	COEFICIENTE	PREÇO UNITÁRIO	TOTAL
12706	ÓLEO DIESEL	SEINFRA	L	27,00000000	4,06	110,43
					TOTAL MATERIAL:	110,43
					VALOR:	110,43

10740 - GRUPO GERADOR 145 KVA (CHP) (H)						
MATERIAL		FONTES	UNID	COEFICIENTE	PREÇO UNITÁRIO	TOTAL
12791	MATERIAL DE OPERAÇÃO DO GRUPO GERADOR 145 KVA	SEINFRA	H	1,00000000	110,43	110,43
12792	MÃO DE OBRA DE OPERAÇÃO DO GRUPO GERADOR 145 KVA	SEINFRA	H	1,00000000	18,74	18,74
12702	JUROS	SEINFRA	H	0,55330000	1,00	0,55
12701	DEPRECIÇÃO	SEINFRA	H	6,22530000	1,00	6,23
12703	MANUTENÇÃO	SEINFRA	H	5,44200000	1,00	5,45
					TOTAL MATERIAL:	141,40
					VALOR:	141,40

12776 - MÃO DE OBRA DE OPERAÇÃO DO COMPRESSOR DE AR 250 PCM (H)						
MÃO DE OBRA		FONTES	UNID	COEFICIENTE	PREÇO UNITÁRIO	TOTAL
12553	OPERADOR DE COMPRESSOR DE AR	SEINFRA	H	1,00000000	18,74	18,74
					TOTAL MÃO DE OBRA:	18,74
					VALOR:	18,74

10614 - COMPRESSOR DE AR 250 PCM (CHI) (H)						
MATERIAL		FONTES	UNID	COEFICIENTE	PREÇO UNITÁRIO	TOTAL
12702	JUROS	SEINFRA	H	1,07850000	1,00	1,08
12701	DEPRECIÇÃO	SEINFRA	H	12,28710000	1,00	12,29
12776	MÃO DE OBRA DE OPERAÇÃO DO COMPRESSOR DE AR 250 PCM	SEINFRA	H	1,00000000	18,74	18,74



 Francisco Antônio de Castro

 ENG. CIVIL - CRP 058610

TOTAL MATERIAL:	32,11
VALOR:	32,11

12823 - MÃO DE OBRA DE OPERAÇÃO DA PERFURATRIZ PNEUMÁTICA (H)

MÃO DE OBRA	FORTE	UNID	COEFICIENTE	PREÇO UNITÁRIO	TOTAL
12523	OPERADOR DE PERFURATRIZ / ROMPEDOR PNEUMÁTICO	SEINFRA	H	1,00000000	18,74
TOTAL MÃO DE OBRA:					18,74
VALOR:					18,74

10645 - PERFURATRIZ PNEUMÁTICA (CHI) (H)

MATERIAL	FORTE	UNID	COEFICIENTE	PREÇO UNITÁRIO	TOTAL
12823	MÃO DE OBRA DE OPERAÇÃO DA PERFURATRIZ PNEUMÁTICA	SEINFRA	H	1,00000000	18,74
12702	JUROS	SEINFRA	H	0,07590000	1,00
12701	DEPRECIÇÃO	SEINFRA	H	1,72850000	1,73
TOTAL MATERIAL:					20,50
VALOR:					20,54

12706 - MATERIAL DE OPERAÇÃO DO COMPRESSOR DE AR 250 PCM (H)

MATERIAL	FORTE	UNID	COEFICIENTE	PREÇO UNITÁRIO	TOTAL
12706	OLEO DIESEL	SEINFRA	L	14,10000000	4,08
TOTAL MATERIAL:					37,67
VALOR:					57,67

10728 - COMPRESSOR DE AR 250 PCM (CHP) (H)

MATERIAL	FORTE	UNID	COEFICIENTE	PREÇO UNITÁRIO	TOTAL
12775	MATERIAL DE OPERAÇÃO DO COMPRESSOR DE AR 250 PCM	SEINFRA	H	1,00000000	57,67
12702	JUROS	SEINFRA	H	1,07850000	1,00
12701	DEPRECIÇÃO	SEINFRA	H	12,28710000	1,00
12703	MANUTENÇÃO	SEINFRA	H	13,65280000	1,00
12776	MÃO DE OBRA DE OPERAÇÃO DO COMPRESSOR DE AR 250 PCM	SEINFRA	H	1,00000000	18,74
TOTAL MATERIAL:					93,43
VALOR:					103,43

10759 - PERFURATRIZ PNEUMÁTICA (CHP) (H)

MATERIAL	FORTE	UNID	COEFICIENTE	PREÇO UNITÁRIO	TOTAL
12823	MÃO DE OBRA DE OPERAÇÃO DA PERFURATRIZ PNEUMÁTICA	SEINFRA	H	1,00000000	18,74
12702	JUROS	SEINFRA	H	0,07590000	1,00
12701	DEPRECIÇÃO	SEINFRA	H	1,72850000	1,73
12703	MANUTENÇÃO	SEINFRA	H	0,98030000	1,00
TOTAL MATERIAL:					21,51
VALOR:					21,50

C3235 - ROCHA PARA BRITAGEM (M3)

EQUIPAMENTO	FORTE	UNID	COEFICIENTE	PREÇO UNITÁRIO	TOTAL
10614	COMPRESSOR DE AR 250 PCM (CHI)	SEINFRA	H	0,00000000	32,11
10645	PERFURATRIZ PNEUMÁTICA (CHI)	SEINFRA	H	0,00000000	20,54
10728	COMPRESSOR DE AR 250 PCM (CHP)	SEINFRA	H	0,05882353	103,43
10759	PERFURATRIZ PNEUMÁTICA (CHP)	SEINFRA	H	0,17647059	21,50
TOTAL EQUIPAMENTO:					9,87

MÃO DE OBRA	FORTE	UNID	COEFICIENTE	PREÇO UNITÁRIO	TOTAL
10221	BLASTER	SEINFRA	H	0,05882353	21,83
12543	SERVEANTE	SEINFRA	H	0,58823529	15,55
TOTAL MÃO DE OBRA:					13,48

MATERIAL	FORTE	UNID	COEFICIENTE	PREÇO UNITÁRIO	TOTAL
10860	CORDEL DETONANTE	SEINFRA	M	1,24000000	5,24
12326	ESPOLETA	SEINFRA	UN	0,00000000	0,00
13329	ESTOPIM	SEINFRA	M	0,00000000	7,25
12507	DINAMITE 60%	SEINFRA	KG	0,00000000	26,04
12535	SÉRIE DE BROCAS S.12 D=22MM	SEINFRA	JG	0,00050000	613,00
12568	DINAMITE GRANULADA	SEINFRA	KG	0,54000000	15,16
TOTAL MATERIAL:					18,79
VALOR:					37,09



C3253 - BRITA PRODUZIDA PARA USOS DIVERSOS (M3)

EQUIPAMENTO	FORTE	UNID	COEFICIENTE	PREÇO UNITÁRIO	TOTAL
-------------	-------	------	-------------	----------------	-------

Francisco Assis e Cia Ltda
 ENG. CARLOS ASSIS

ITEM	DESCRIÇÃO	UNID.	QUANT.	COEFICIENTE	PREÇO UNITÁRIO	TOTAL
10594	CARREGADEIRA DE PNEUS HP 111 (CHI)	SEINFRA	H	0,01583333	56,51	0,89
10618	CONJUNTO DE BRITAGEM 30 M3/H (CHI)	SEINFRA	H	0,00000000	183,83	0,00
10626	GRUPO GERADOR 145 KVA (CHI)	SEINFRA	H	0,00000000	26,52	0,00
10708	CARREGADEIRA DE PNEUS HP 111 (CHP)	SEINFRA	H	0,02583333	107,60	4,33
10732	CONJUNTO DE BRITAGEM 30 M3/H (CHP)	SEINFRA	H	0,04186667	378,14	15,76
10740	GRUPO GERADOR 145 KVA (CHP)	SEINFRA	H	0,04186667	141,40	5,89
TOTAL EQUIPAMENTO:						29,87

MAO DE OBRA	DESCRIÇÃO	UNID.	QUANT.	COEFICIENTE	PREÇO UNITÁRIO	TOTAL
12543	SERVEnte	SEINFRA	H	0,20833333	15,55	3,24
TOTAL MAO DE OBRA:						3,24

MATERIAL	DESCRIÇÃO	UNID.	QUANT.	COEFICIENTE	PREÇO UNITÁRIO	TOTAL
12528	PEÇAS DE DESGASTE DO BRITADOR	SEINFRA	CJ	0,00040000	26.583,00	10,64
TOTAL MATERIAL:						10,64

SERVICO	DESCRIÇÃO	UNID.	QUANT.	COEFICIENTE	PREÇO UNITÁRIO	TOTAL
C3235	ROCHA PARA BRITAGEM	SEINFRA	M3	1,10000000	37,09	40,80
TOTAL SERVIÇO:						40,80
VALOR:						81,54

C3289 - CONCRETO P/VIBR., FCK=13,8MPa COM AGREGADO PRODUZIDO (S/TRANSP.) (M3)

EQUIPAMENTO	DESCRIÇÃO	UNID.	QUANT.	COEFICIENTE	PREÇO UNITÁRIO	TOTAL
10566	BETONEIRA COM MOTOR A DIESEL (CHI)	SEINFRA	H	0,00000000	20,78	0,00
10680	BETONEIRA COM MOTOR A DIESEL (CHP)	SEINFRA	H	1,00000000	26,41	26,41
TOTAL EQUIPAMENTO:						26,41

MAO DE OBRA	DESCRIÇÃO	UNID.	QUANT.	COEFICIENTE	PREÇO UNITÁRIO	TOTAL
12543	SERVEnte	SEINFRA	H	8,00000000	15,55	93,30
TOTAL MAO DE OBRA:						93,30

MATERIAL	DESCRIÇÃO	UNID.	QUANT.	COEFICIENTE	PREÇO UNITÁRIO	TOTAL
10805	CIMENTO PORTLAND	SEINFRA	KG	282,00000000	0,58	157,92
TOTAL MATERIAL:						157,92

SERVICO	DESCRIÇÃO	UNID.	QUANT.	COEFICIENTE	PREÇO UNITÁRIO	TOTAL
C3130	AREIA DE RIO - EXTRAÇÃO	SEINFRA	M3	0,89710000	7,56	6,75
C3253	BRITA PRODUZIDA PARA USOS DIVERSOS	SEINFRA	M3	0,83600000	81,54	68,17
TOTAL SERVIÇO:						74,92
VALOR:						352,58

C3260 - CONFEÇÃO DE BANQUETA / MEIO FIO PRÉ-MOLDADA DE CONCRETO (1,00 x 0,26 x 0,16 m) (M)

EQUIPAMENTO	DESCRIÇÃO	UNID.	QUANT.	COEFICIENTE	PREÇO UNITÁRIO	TOTAL
10639	MESA VIBRATÓRIA E FORMAS (CHI)	SEINFRA	H	0,00000000	18,18	0,00
10753	MESA VIBRATÓRIA E FORMAS (CHP)	SEINFRA	H	0,06666667	19,52	1,30
TOTAL EQUIPAMENTO:						1,30

MAO DE OBRA	DESCRIÇÃO	UNID.	QUANT.	COEFICIENTE	PREÇO UNITÁRIO	TOTAL
12391	PEDREIRO	SEINFRA	H	0,05666667	20,77	1,38
12543	SERVEnte	SEINFRA	H	0,66666667	15,55	10,37
TOTAL MAO DE OBRA:						11,75

SERVICO	DESCRIÇÃO	UNID.	QUANT.	COEFICIENTE	PREÇO UNITÁRIO	TOTAL
C3269	CONCRETO P/VIBR., FCK=13,5MPa COM AGREGADO PRODUZIDO (S/TRANSP.)	SEINFRA	M3	0,03400000	352,58	11,99
TOTAL SERVIÇO:						11,99
VALOR:						25,04

C3324 - ARGAMASSA DE CIMENTO E AREIA TRAÇO 1:4 COM AREIA PRODUZIDA (M3)

MAO DE OBRA	DESCRIÇÃO	UNID.	QUANT.	COEFICIENTE	PREÇO UNITÁRIO	TOTAL
12543	SERVEnte	SEINFRA	H	10,00000000	15,55	155,50
TOTAL MAO DE OBRA:						155,50

MATERIAL	DESCRIÇÃO	UNID.	QUANT.	COEFICIENTE	PREÇO UNITÁRIO	TOTAL
10805	CIMENTO PORTLAND	SEINFRA	KG	355,00000000	0,58	204,40
TOTAL MATERIAL:						204,40

SERVICO	DESCRIÇÃO	UNID.	QUANT.	COEFICIENTE	PREÇO UNITÁRIO	TOTAL
C3130	AREIA DE RIO - EXTRAÇÃO	SEINFRA	M3	1,21000000	7,56	9,19
TOTAL SERVIÇO:						9,19
VALOR:						309,10

C0170 - ARGAMASSA DE CIMENTO E AREIA S/PEN. TRAÇO 1:3 (M3)

MAO DE OBRA	DESCRIÇÃO	UNID.	QUANT.	COEFICIENTE	PREÇO UNITÁRIO	TOTAL
12543	SERVEnte	SEINFRA	H	10,00000000	15,55	155,50
TOTAL MAO DE OBRA:						155,50

Francisco Antônio da Silva
ENR CIVIL 0964 0550



MATERIAL		FORTE	UNID	COEFICIENTE	PREÇO UNITÁRIO	TOTAL
10109	AREIA MEDIA	SEINFRA	M3	1,21600000	67,50	82,08
10805	CIMENTO PORTLAND	SEINFRA	KG	486,00000000	0,56	272,16
TOTAL MATERIAL:						354,24
VALOR:						509,74

12714 - MAO DE OBRA DE OPERAÇÃO BET.ELET.580L (H)

MAO DE OBRA		FORTE	UNID	COEFICIENTE	PREÇO UNITÁRIO	TOTAL
12548	OPERADOR DE BETONEIRA	SEINFRA	H	1,00000000	18,74	18,74
TOTAL MAO DE OBRA:						18,74
VALOR:						18,74

10692 - BETONEIRA ELÉTRICA 580L (CHP) (H)

MATERIAL		FORTE	UNID	COEFICIENTE	PREÇO UNITÁRIO	TOTAL
12702	JUROS	SEINFRA	H	6,11300000	1,00	0,11
12701	DEPRECIÇÃO	SEINFRA	H	2,26540000	1,00	2,27
12703	MANUTENÇÃO	SEINFRA	H	1,16230000	1,00	1,16
12714	MAO DE OBRA DE OPERAÇÃO BET.ELET.580L	SEINFRA	H	1,00000000	18,74	18,74
TOTAL MATERIAL:						22,31
VALOR:						22,31

12772 - MÃO DE OBRA DE OPERAÇÃO DO COMPACTADOR DE PLACA VIBRATÓRIA (7 HP) (H)

MAO DE OBRA		FORTE	UNID	COEFICIENTE	PREÇO UNITÁRIO	TOTAL
12552	OPERADOR DE COMPACTADOR DE PLACA VIBRATORIA	SEINFRA	H	1,00000000	18,74	18,74
TOTAL MAO DE OBRA:						18,74
VALOR:						18,74

10612 - COMPACTADOR DE PLACA VIBRATÓRIA HP 7 (CHI) (H)

MATERIAL		FORTE	UNID	COEFICIENTE	PREÇO UNITÁRIO	TOTAL
12772	MÃO DE OBRA DE OPERAÇÃO DO COMPACTADOR DE PLACA VIBRATÓRIA (7 HP)	SEINFRA	H	1,00000000	18,74	18,74
12702	JUROS	SEINFRA	H	0,47970000	1,00	0,48
12701	DEPRECIÇÃO	SEINFRA	H	8,24100000	1,00	8,24
TOTAL MATERIAL:						27,46
VALOR:						27,46

12771 - MATERIAL DE OPERAÇÃO DO COMPACTADOR DE PLACA VIBRATÓRIA (7 HP) (H)

MATERIAL		FORTE	UNID	COEFICIENTE	PREÇO UNITÁRIO	TOTAL
12706	OLEO DIESEL	SEINFRA	L	1,05000000	4,09	4,29
TOTAL MATERIAL:						4,29
VALOR:						4,29

10725 - COMPACTADOR DE PLACA VIBRATÓRIA HP 7 (CHP) (H)

MATERIAL		FORTE	UNID	COEFICIENTE	PREÇO UNITÁRIO	TOTAL
12772	MÃO DE OBRA DE OPERAÇÃO DO COMPACTADOR DE PLACA VIBRATÓRIA (7 HP)	SEINFRA	H	1,00000000	18,74	18,74
12702	JUROS	SEINFRA	H	0,47970000	1,00	0,48
12701	DEPRECIÇÃO	SEINFRA	H	8,24100000	1,00	8,24
12703	MANUTENÇÃO	SEINFRA	H	10,40970000	1,00	10,41
12771	MATERIAL DE OPERAÇÃO DO COMPACTADOR DE PLACA VIBRATÓRIA (7 HP)	SEINFRA	H	1,00000000	4,29	4,29
TOTAL MATERIAL:						42,16
VALOR:						42,16

C0171 - ARGAMASSA DE CIMENTO E AREIA S/PEN. TRAÇO 1:4 (M3)

MAO DE OBRA		FORTE	UNID	COEFICIENTE	PREÇO UNITÁRIO	TOTAL
12543	SERVENTE	SEINFRA	H	10,00000000	15,56	155,56
TOTAL MAO DE OBRA:						155,56

MATERIAL		FORTE	UNID	COEFICIENTE	PREÇO UNITÁRIO	TOTAL
10109	AREIA MEDIA	SEINFRA	M3	1,21600000	67,50	82,08
10805	CIMENTO PORTLAND	SEINFRA	KG	355,00000000	0,56	204,40
TOTAL MATERIAL:						286,48
VALOR:						441,96

12733 - MATERIAL DE OPERAÇÃO DO CAMINHÃO COMERC. EQUIP. C/ GUINDAUTO (H)

MATERIAL		FORTE	UNID	COEFICIENTE	PREÇO UNITÁRIO	TOTAL
----------	--	-------	------	-------------	----------------	-------

Frederico Antônio de Sá
 ENG. CIVIL - UNIA 55520



12706	OLEO DIESEL	SEINFRA	L	13,9000000	4,09	55,62	
						TOTAL MATERIAL:	55,62
						VALOR:	55,62

12734 - MÃO DE OBRA DE OPERAÇÃO DO CAMINHÃO COMERC. EQUIP. C/ GUINDAUTO (H)

MAO DE OBRA	FONTES	UNID	COEFICIENTE	PREÇO UNITÁRIO	TOTAL	
12545	MOTORISTA DE CAMINHÃO	SEINFRA	H	1,0000000	22,87	
					TOTAL MAO DE OBRA:	22,87
					VALOR:	22,87

10705 - CAMINHÃO COMERC. EQUIP. C/GUINDASTE (CHP) (H)

MATERIAL	FONTES	UNID	COEFICIENTE	PREÇO UNITÁRIO	TOTAL	
12733	MATERIAL DE OPERAÇÃO DO CAMINHÃO COMERC. EQUIP. C/ GUINDAUTO	SEINFRA	H	1,0000000	55,62	
12702	JUROS	SEINFRA	H	1,0001000	1,00	
12701	DEPRECIACÃO	SEINFRA	H	18,3209000	1,00	
12703	MANUTENÇÃO	SEINFRA	H	27,4819000	1,00	
12734	MÃO DE OBRA DE OPERAÇÃO DO CAMINHÃO COMERC. EQUIP. C/ GUINDAUTO	SEINFRA	H	1,0000000	22,87	
					TOTAL MATERIAL:	129,49
					VALOR:	129,49

95330 - CURSO DE CAPACITAÇÃO PARA CARPINTEIRO DE FÓRMAS (ENCARGOS COMPLEMENTARES) - HORISTA (H)

MAO DE OBRA	FONTES	UNID	COEFICIENTE	PREÇO UNITÁRIO	TOTAL	
00001213	CARPINTEIRO DE FORMAS	SINAPI	H	0,0082000	14,19	
					TOTAL MAO DE OBRA:	14,19
					VALOR:	0,11

88262 - CARPINTEIRO DE FORMAS COM ENCARGOS COMPLEMENTARES (H)

ENCARGOS COMPLEMENTARES	FONTES	UNID	COEFICIENTE	PREÇO UNITÁRIO	TOTAL	
00037370	ALIMENTACAO - HORISTA (COLETADO CAIXA)	SINAPI	H	1,0000000	2,55	
00037371	TRANSPORTE - HORISTA (COLETADO CAIXA)	SINAPI	H	1,0000000	0,88	
00037372	EXAMES - HORISTA (COLETADO CAIXA)	SINAPI	H	1,0000000	0,55	
00037373	SEGURO - HORISTA (COLETADO CAIXA)	SINAPI	H	1,0000000	0,05	
00043459	FERRAMENTAS - FAMILIA CARPINTEIRO DE FORMAS - HORISTA (ENCARGOS COMPLEMENTARES - COLETADO CAIXA)	SINAPI	H	1,0000000	0,38	
00043483	EPI - FAMILIA CARPINTEIRO DE FORMAS - HORISTA (ENCARGOS COMPLEMENTARES - COLETADO CAIXA)	SINAPI	H	1,0000000	1,05	
					TOTAL ENCARGOS COMPLEMENTARES:	5,41
MAO DE OBRA	FONTES	UNID	COEFICIENTE	PREÇO UNITÁRIO	TOTAL	
00001213	CARPINTEIRO DE FORMAS	SINAPI	H	1,0000000	14,19	
					TOTAL MAO DE OBRA:	14,19
SERVICO	FONTES	UNID	COEFICIENTE	PREÇO UNITÁRIO	TOTAL	
95330	CURSO DE CAPACITAÇÃO PARA CARPINTEIRO DE FÓRMAS (ENCARGOS COMPLEMENTARES) - HORISTA	SINAPI	H	1,0000000	0,11	
					TOTAL SERVICOS:	0,11
					VALOR:	19,77

95371 - CURSO DE CAPACITAÇÃO PARA PEDREIRO (ENCARGOS COMPLEMENTARES) - HORISTA (H)

MAO DE OBRA	FONTES	UNID	COEFICIENTE	PREÇO UNITÁRIO	TOTAL	
00004750	PEDREIRO	SINAPI	H	0,0151000	14,19	
					TOTAL MAO DE OBRA:	14,19
					VALOR:	0,21

88309 - PEDREIRO COM ENCARGOS COMPLEMENTARES (H)

ENCARGOS COMPLEMENTARES	FONTES	UNID	COEFICIENTE	PREÇO UNITÁRIO	TOTAL	
00037370	ALIMENTACAO - HORISTA (COLETADO CAIXA)	SINAPI	H	1,0000000	2,55	
00037371	TRANSPORTE - HORISTA (COLETADO CAIXA)	SINAPI	H	1,0000000	0,88	
00037372	EXAMES - HORISTA (COLETADO CAIXA)	SINAPI	H	1,0000000	0,55	
00037373	SEGURO - HORISTA (COLETADO CAIXA)	SINAPI	H	1,0000000	0,05	
00043465	FERRAMENTAS - FAMILIA PEDREIRO - HORISTA (ENCARGOS COMPLEMENTARES - COLETADO CAIXA)	SINAPI	H	1,0000000	0,38	
00043489	EPI - FAMILIA PEDREIRO - HORISTA (ENCARGOS COMPLEMENTARES - COLETADO CAIXA)	SINAPI	H	1,0000000	1,05	
					TOTAL ENCARGOS COMPLEMENTARES:	6,57
MAO DE OBRA	FONTES	UNID	COEFICIENTE	PREÇO UNITÁRIO	TOTAL	
00004750	PEDREIRO	SINAPI	H	1,0000000	14,19	
					TOTAL MAO DE OBRA:	14,19
SERVICO	FONTES	UNID	COEFICIENTE	PREÇO UNITÁRIO	TOTAL	

 Francisco Antônio de Santos
 ENG. CIVIL. CREM 9558-D

95371	CURSO DE CAPACITAÇÃO PARA PEDREIRO (ENCARGOS COMPLEMENTARES) - HORISTA	SINAPI	H	1,00000000	0,21	0,21
					TOTAL SERVIÇO:	0,21
					VALOR:	19,97

95378 - CURSO DE CAPACITAÇÃO PARA SERVENTE (ENCARGOS COMPLEMENTARES) - HORISTA (H)						
MAO DE OBRA		FORTE	UNID	COEFICIENTE	PREÇO UNITÁRIO	TOTAL
00006111	SERVENTE DE OBRAS	SINAPI	H	0,01610000	9,35	0,14
					TOTAL MAO DE OBRA:	0,14
					VALOR:	0,14

88316 - SERVENTE COM ENCARGOS COMPLEMENTARES (H)						
ENCARGOS COMPLEMENTARES		FORTE	UNID	COEFICIENTE	PREÇO UNITÁRIO	TOTAL
00037370	ALIMENTACAO - HORISTA (COLETADO CAIXA)	SINAPI	H	1,00000000	2,55	2,55
00037371	TRANSPORTE - HORISTA (COLETADO CAIXA)	SINAPI	H	1,00000000	0,88	0,88
00037372	EXAMES - HORISTA (COLETADO CAIXA)	SINAPI	H	1,00000000	0,55	0,55
00037373	SEGURO - HORISTA (COLETADO CAIXA)	SINAPI	H	1,00000000	0,06	0,06
00043467	FERRAMENTAS - FAMILIA SERVENTE - HORISTA (ENCARGOS COMPLEMENTARES - COLETADO CAIXA)	SINAPI	H	1,00000000	0,41	0,41
00043491	EPI - FAMILIA SERVENTE - HORISTA (ENCARGOS COMPLEMENTARES - COLETADO CAIXA)	SINAPI	H	1,00000000	1,01	1,01
					TOTAL ENCARGOS COMPLEMENTARES:	5,46

MAO DE OBRA		FORTE	UNID	COEFICIENTE	PREÇO UNITÁRIO	TOTAL
00006111	SERVENTE DE OBRAS	SINAPI	H	1,00000000	9,35	9,35
					TOTAL MAO DE OBRA:	9,35

SERVIÇO		FORTE	UNID	COEFICIENTE	PREÇO UNITÁRIO	TOTAL
95378	CURSO DE CAPACITAÇÃO PARA SERVENTE (ENCARGOS COMPLEMENTARES) - HORISTA	SINAPI	H	1,00000000	0,14	0,14
					TOTAL SERVIÇO:	0,14
					VALOR:	14,95

95372 - CURSO DE CAPACITAÇÃO PARA PINTOR (ENCARGOS COMPLEMENTARES) - HORISTA (H)						
MAO DE OBRA		FORTE	UNID	COEFICIENTE	PREÇO UNITÁRIO	TOTAL
00004783	PINTOR	SINAPI	H	0,01050000	11,19	0,15
					TOTAL MAO DE OBRA:	0,15
					VALOR:	0,14

88310 - PINTOR COM ENCARGOS COMPLEMENTARES (H)						
ENCARGOS COMPLEMENTARES		FORTE	UNID	COEFICIENTE	PREÇO UNITÁRIO	TOTAL
00037370	ALIMENTACAO - HORISTA (COLETADO CAIXA)	SINAPI	H	1,00000000	2,55	2,55
00037371	TRANSPORTE - HORISTA (COLETADO CAIXA)	SINAPI	H	1,00000000	0,88	0,88
00037372	EXAMES - HORISTA (COLETADO CAIXA)	SINAPI	H	1,00000000	0,55	0,55
00037373	SEGURO - HORISTA (COLETADO CAIXA)	SINAPI	H	1,00000000	0,06	0,06
00043466	FERRAMENTAS - FAMILIA PINTOR - HORISTA (ENCARGOS COMPLEMENTARES - COLETADO CAIXA)	SINAPI	H	1,00000000	1,27	1,27
00043490	EPI - FAMILIA PINTOR - HORISTA (ENCARGOS COMPLEMENTARES - COLETADO CAIXA)	SINAPI	H	1,00000000	1,33	1,33
					TOTAL ENCARGOS COMPLEMENTARES:	6,64

MAO DE OBRA		FORTE	UNID	COEFICIENTE	PREÇO UNITÁRIO	TOTAL
00004783	PINTOR	SINAPI	H	1,00000000	14,19	14,19
					TOTAL MAO DE OBRA:	14,19

SERVIÇO		FORTE	UNID	COEFICIENTE	PREÇO UNITÁRIO	TOTAL
95372	CURSO DE CAPACITAÇÃO PARA PINTOR (ENCARGOS COMPLEMENTARES) - HORISTA	SINAPI	H	1,00000000	0,14	0,14
					TOTAL SERVIÇO:	0,14
					VALOR:	20,97

C0076 - ALVENARIA DE TIJOLO COMUM C/ARGAMASSA MISTA DE CAL HIDRATADA 1:2:8 ESP=10 cm (M2)						
MAO DE OBRA		FORTE	UNID	COEFICIENTE	PREÇO UNITÁRIO	TOTAL
12391	PEDREIRO	SEINFRA	H	1,85000000	20,77	38,23
12543	SERVENTE	SEINFRA	H	1,85000000	15,55	28,77
					TOTAL MAO DE OBRA:	67,00

MATERIAL		FORTE	UNID	COEFICIENTE	PREÇO UNITÁRIO	TOTAL
10109	AREIA MEDIA	SEINFRA	M3	0,30000000	67,50	2,00
10441	CAL HIDRATADA	SEINFRA	KG	4,55000000	1,10	5,01
10805	CIMENTO PORTLAND	SEINFRA	KG	4,55000000	0,56	2,55
12082	TIJOLO MACIÇO COMUM	SEINFRA	UN	84,00000000	0,58	48,72
					TOTAL MATERIAL:	58,33
					VALOR:	120,32

Caro
 Francisco Antônio dos Santos
 ENG CIVIL UNZ 05500



C0218 - ARMADURA CA-60 MÉDIA D= 6,4 A 9,6mm (KG)						
MAO DE OBRA		FORTE	UNID	COEFICIENTE	PREÇO UNITÁRIO	TOTAL
10040	AJUDANTE DE ARMADOR/FERREIRO	SEINFRA	H	0,08000000	16,77	1,34
10121	ARMADOR/FERREIRO	SEINFRA	H	0,08000000	20,77	1,66
					TOTAL MAO DE OBRA:	3,00
MATERIAL		FORTE	UNID	COEFICIENTE	PREÇO UNITÁRIO	TOTAL
10103	ARAME RECOZIDO N. 18 BWG	SEINFRA	KG	0,02000000	10,05	0,20
10169	AÇO CA-60	SEINFRA	KG	1,15000000	8,26	9,52
					TOTAL MATERIAL:	9,72
					VALOR:	12,72

C0840 - CONCRETO P/VIBR., FCK 15 MPa COM AGREGADO ADQUIRIDO (M3)						
EQUIPAMENTO		FORTE	UNID	COEFICIENTE	PREÇO UNITÁRIO	TOTAL
10682	BETONEIRA ELÉTRICA 550L (CHP)	SEINFRA	H	0,71400000	22,31	15,93
					TOTAL EQUIPAMENTO:	15,93
MAO DE OBRA		FORTE	UNID	COEFICIENTE	PREÇO UNITÁRIO	TOTAL
12543	SERVEnte	SEINFRA	H	8,00000000	15,55	93,30
					TOTAL MAO DE OBRA:	93,30
MATERIAL		FORTE	UNID	COEFICIENTE	PREÇO UNITÁRIO	TOTAL
10109	AREIA MEDIA	SEINFRA	M3	0,88720000	57,50	50,80
10805	CIMENTO PORTLAND	SEINFRA	KG	294,00000000	0,56	164,64
11605	PEDRISCO	SEINFRA	M3	0,83600000	73,00	61,03
					TOTAL MATERIAL:	286,47
					VALOR:	395,54

C2827 - FORMA PLANA CHAPA COMPENSADA RESINADA, ESP.= 10mm UTIL. 3X (M2)						
MAO DE OBRA		FORTE	UNID	COEFICIENTE	PREÇO UNITÁRIO	TOTAL
10041	AJUDANTE DE CARPINTEIRO	SEINFRA	H	1,35000000	16,77	22,64
10498	CARPINTEIRO	SEINFRA	H	1,35000000	20,77	28,04
					TOTAL MAO DE OBRA:	50,68
MATERIAL		FORTE	UNID	COEFICIENTE	PREÇO UNITÁRIO	TOTAL
10528	CHAPA COMPENSADO RESINADO 10MM (1.10 X 2.20M)	SEINFRA	M2	0,43000000	23,81	10,24
11691	PONTALETE / BARROTE DE 3"x3"	SEINFRA	M	2,00000000	12,51	25,22
11845	SARRAFO DE 1"x4"	SEINFRA	M	1,53000000	4,74	7,25
11916	TABUA DE 1" DE 3A. - L = 30cm	SEINFRA	M	1,60000000	10,01	16,02
12408	PREGO 14X15 (1. 1/2" x 14) (APROXIMADAMENTE 708UN/KG)	SEINFRA	KG	0,25000000	16,75	4,19
					TOTAL MATERIAL:	62,90
					VALOR:	113,58

C0173 - ARGAMASSA DE CIMENTO E AREIA S/PEN. TRAÇO 1:6 (M3)						
MAO DE OBRA		FORTE	UNID	COEFICIENTE	PREÇO UNITÁRIO	TOTAL
12543	SERVEnte	SEINFRA	H	10,00000000	15,55	155,50
					TOTAL MAO DE OBRA:	155,50
MATERIAL		FORTE	UNID	COEFICIENTE	PREÇO UNITÁRIO	TOTAL
10109	AREIA MEDIA	SEINFRA	M3	1,21600000	67,50	82,08
10805	CIMENTO PORTLAND	SEINFRA	KG	243,00000000	0,56	136,08
					TOTAL MATERIAL:	218,16
					VALOR:	373,66

C3407 - REBOCO C/ ARGAMASSA DE CIMENTO E AREIA S/ PENEIRAR, TRAÇO 1:6 (M2)						
MAO DE OBRA		FORTE	UNID	COEFICIENTE	PREÇO UNITÁRIO	TOTAL
12391	PEDREIRO	SEINFRA	H	0,60000000	20,77	12,46
12543	SERVEnte	SEINFRA	H	0,60000000	15,55	9,33
					TOTAL MAO DE OBRA:	21,79
SERVICO		FORTE	UNID	COEFICIENTE	PREÇO UNITÁRIO	TOTAL
C0173	ARGAMASSA DE CIMENTO E AREIA S/PEN. TRAÇO 1:6	SEINFRA	M3	0,02500000	373,66	9,34
					TOTAL SERVICO:	9,34
					VALOR:	31,13

C0836 - CONCRETO NÃO ESTRUTURAL PREPARO MANUAL (M3)						
MAO DE OBRA		FORTE	UNID	COEFICIENTE	PREÇO UNITÁRIO	TOTAL
12543	SERVEnte	SEINFRA	H	10,00000000	15,55	155,50
					TOTAL MAO DE OBRA:	155,50
MATERIAL		FORTE	UNID	COEFICIENTE	PREÇO UNITÁRIO	TOTAL
10109	AREIA MEDIA	SEINFRA	M3	0,77800000	67,50	52,50

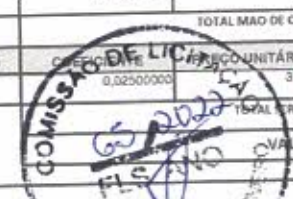

Francisco Antônio de Góes
LTC

10280	BRITA	SEINFRA	M3	0,9680000	76,19	73,58
10805	CIMENTO PORTLAND	SEINFRA	KO	220,0000000	0,56	123,20
					TOTAL MATERIAL:	196,78
					VALOR:	404,80

C1604 - LANÇAMENTO E APLICAÇÃO DE CONCRETO S/ ELEVAÇÃO (M3)

MAO DE OBRA	FORTE	UNID	COEFICIENTE	PREÇO UNITÁRIO	TOTAL	
12391	PEDREIRO	SEINFRA	H	2,0000000	20,77	
12543	SERVEnte	SEINFRA	H	6,0000000	16,55	
					TOTAL MAO DE OBRA:	37,32
					VALOR:	134,64

95351 - CURSO DE CAPACITAÇÃO PARA MOTORISTA OPERADOR DE MUNCK (ENCARGOS COMPLEMENTARES) - HORISTA (H)

MAO DE OBRA	FORTE	UNID	COEFICIENTE	PREÇO UNITÁRIO	TOTAL	
00004096	MOTORISTA OPERADOR DE CAMINHÃO COM MUNCK	SINAPI	H	0,01170000	10,57	
					TOTAL MAO DE OBRA:	0,12
					VALOR:	0,12

89286 - MOTORISTA OPERADOR DE MUNCK COM ENCARGOS COMPLEMENTARES (H)

ENCARGOS COMPLEMENTARES	FORTE	UNID	COEFICIENTE	PREÇO UNITÁRIO	TOTAL	
00037370	ALIMENTAÇÃO - HORISTA (COLETADO CAIXA)	SINAPI	H	1,00000000	2,55	
00037371	TRANSPORTE - HORISTA (COLETADO CAIXA)	SINAPI	H	1,00000000	0,88	
00037372	EXAMES - HORISTA (COLETADO CAIXA)	SINAPI	H	1,00000000	0,55	
00037373	SÉGURO - HORISTA (COLETADO CAIXA)	SINAPI	H	1,00000000	0,06	
00043464	FERRAMENTAS - FAMILIA OPERADOR ESCAVADEIRA - HORISTA (ENCARGOS COMPLEMENTARES - COLETADO CAIXA)	SINAPI	H	1,00000000	0,01	
00043488	EPI - FAMILIA OPERADOR ESCAVADEIRA - HORISTA (ENCARGOS COMPLEMENTARES - COLETADO CAIXA)	SINAPI	H	1,00000000	0,63	
					TOTAL ENCARGOS COMPLEMENTARES:	4,68

MAO DE OBRA	FORTE	UNID	COEFICIENTE	PREÇO UNITÁRIO	TOTAL	
00004096	MOTORISTA OPERADOR DE CAMINHÃO COM MUNCK	SINAPI	H	1,00000000	10,57	
					TOTAL MAO DE OBRA:	10,57

SERVIÇO	FORTE	UNID	COEFICIENTE	PREÇO UNITÁRIO	TOTAL	
95351	CURSO DE CAPACITAÇÃO PARA MOTORISTA OPERADOR DE MUNCK (ENCARGOS COMPLEMENTARES) - HORISTA	SINAPI	H	1,00000000	0,12	
					TOTAL SERVIÇO:	0,12
					VALOR:	15,37

89259 - GUINDAUTO HIDRAULICO, CAPACIDADE MAXIMA DE CARGA 6200 KG, MOMENTO MAXIMO DE CARGA 11,7 TM, ALCANCE MAXIMO HORIZONTAL 9,70 M, INCLUSIVE CAMINHÃO TOCO PBT 16.000 KG, POTÊNCIA DE 189 CV - DEPRECIÇÃO. AF 06/2014 (H)

EQUIPAMENTO	FORTE	UNID	COEFICIENTE	PREÇO UNITÁRIO	TOTAL	
00033363	GUINDAUTO HIDRAULICO, CAPACIDADE MAXIMA DE CARGA 6200 KG, MOMENTO MAXIMO DE CARGA 11,7 TM, ALCANCE MAXIMO HORIZONTAL 9,70 M, PARA MONTAGEM SOBRE CHASSI DE CAMINHÃO PBT MINIMO 13000 KG (INCLUI MONTAGEM, NAO INCLUI CAMINHÃO)	SINAPI	UN	0,0000430	117.800,00	
00037761	CAMINHÃO TOCO, PESO BRUTO TOTAL 16000 KG, CARGA UTIL MAXIMA DE 10685 KG, DISTANCIA ENTRE EIXOS 4,8M, POTENCIA 189 CV (INCLUI CABINE E CHASSI, NAO INCLUI CARROCERIA)	SINAPI	UN	0,0000430	295.210,74	
					TOTAL EQUIPAMENTO:	14,20
					VALOR:	14,20

89260 - GUINDAUTO HIDRAULICO, CAPACIDADE MAXIMA DE CARGA 6200 KG, MOMENTO MAXIMO DE CARGA 11,7 TM, ALCANCE MAXIMO HORIZONTAL 9,70 M, INCLUSIVE CAMINHÃO TOCO PBT 16.000 KG, POTÊNCIA DE 189 CV - JUROS. AF 06/2014 (H)

EQUIPAMENTO	FORTE	UNID	COEFICIENTE	PREÇO UNITÁRIO	TOTAL	
00033363	GUINDAUTO HIDRAULICO, CAPACIDADE MAXIMA DE CARGA 6200 KG, MOMENTO MAXIMO DE CARGA 11,7 TM, ALCANCE MAXIMO HORIZONTAL 9,70 M, PARA MONTAGEM SOBRE CHASSI DE CAMINHÃO PBT MINIMO 13000 KG (INCLUI MONTAGEM, NAO INCLUI CAMINHÃO)	SINAPI	UN	0,0000720	117.800,00	
00037761	CAMINHÃO TOCO, PESO BRUTO TOTAL 16000 KG, CARGA UTIL MAXIMA DE 10685 KG, DISTANCIA ENTRE EIXOS 4,8M, POTENCIA 189 CV (INCLUI CABINE E CHASSI, NAO INCLUI CARROCERIA)	SINAPI	UN	0,0000720	295.210,74	
					TOTAL EQUIPAMENTO:	2,97
					VALOR:	2,97

89262 - GUINDAUTO HIDRAULICO, CAPACIDADE MAXIMA DE CARGA 6200 KG, MOMENTO MAXIMO DE CARGA 11,7 TM, ALCANCE MAXIMO HORIZONTAL 9,70 M, INCLUSIVE CAMINHÃO TOCO PBT 16.000 KG, POTÊNCIA DE 189 CV - MANUTENÇÃO. AF 06/2014 (H)

EQUIPAMENTO	FORTE	UNID	COEFICIENTE	PREÇO UNITÁRIO	TOTAL	
00033363	GUINDAUTO HIDRAULICO, CAPACIDADE MAXIMA DE CARGA 6200 KG, MOMENTO MAXIMO DE CARGA 11,7 TM, ALCANCE MAXIMO HORIZONTAL 9,70 M, PARA MONTAGEM SOBRE CHASSI DE CAMINHÃO PBT MINIMO 13000 KG (INCLUI MONTAGEM, NAO INCLUI CAMINHÃO)	SINAPI	UN	0,0000430	117.800,00	
00037761	CAMINHÃO TOCO, PESO BRUTO TOTAL 16000 KG, CARGA UTIL MAXIMA DE 10685 KG, DISTANCIA ENTRE EIXOS 4,8M, POTENCIA 189 CV (INCLUI CABINE E CHASSI, NAO INCLUI CARROCERIA)	SINAPI	UN	0,0000430	295.210,74	
					TOTAL EQUIPAMENTO:	16,60
					VALOR:	26,61

Santos
Francisco Antônio de Santos
CNPJ 06.924.955/00

COMISSÃO DE LICITAÇÃO
56/2014
FL. 02
AND
10/05/2014

91466 - GUINDAUTO HIDRAULICO, CAPACIDADE MÁXIMA DE CARGA 6200 KG, MOMENTO MÁXIMO DE CARGA 11,7 TM, ALCANCE MÁXIMO HORIZONTAL 9,70 M, INCLUSIVE CAMINHÃO TOCO PBT 16.000 KG, POTÊNCIA DE 189 CV - IMPOSTOS E SEGUROS. AF 08/2015 (H)						
EQUIPAMENTO		FONTE	UNID	COEFICIENTE	PREÇO UNITÁRIO	TOTAL
0003363	GUINDAUTO HIDRAULICO, CAPACIDADE MÁXIMA DE CARGA 6200 KG, MOMENTO MÁXIMO DE CARGA 11,7 TM, ALCANCE MÁXIMO HORIZONTAL 9,70 M, PARA MONTAGEM SOBRE CHASSI DE CAMINHÃO PBT MÍNIMO 13000 KG (INCLUI MONTAGEM, NAO INCLUI CAMINHÃO)	SINAPI	UN	0,0000289	117.400,00	0,33
0003761	CAMINHÃO TOCO, PESO BRUTO TOTAL 16000 KG, CARGA ÚTIL MÁXIMA DE 10685 KG, DISTÂNCIA ENTRE EIXOS 4,8M, POTÊNCIA 189 CV (INCLUI CABINE E CHASSI, NAO INCLUI CARROÇERIA)	SINAPI	UN	0,0000280	295.210,74	0,83
TOTAL EQUIPAMENTO:						1,16
VALOR:						1,14

91467 - GUINDAUTO HIDRAULICO, CAPACIDADE MÁXIMA DE CARGA 6200 KG, MOMENTO MÁXIMO DE CARGA 11,7 TM, ALCANCE MÁXIMO HORIZONTAL 9,70 M, INCLUSIVE CAMINHÃO TOCO PBT 16.000 KG, POTÊNCIA DE 189 CV - MATERIAIS NA OPERAÇÃO. AF 08/2015 (H)						
MATERIAL		FONTE	UNID	COEFICIENTE	PREÇO UNITÁRIO	TOTAL
00004221	OLEO DIESEL COMBUSTIVEL COMUM	SINAPI	L	26,43000000	4,91	129,77
TOTAL MATERIAL:						129,77
VALOR:						129,77

91468 - GUINDAUTO HIDRAULICO, CAPACIDADE MÁXIMA DE CARGA 6200 KG, MOMENTO MÁXIMO DE CARGA 11,7 TM, ALCANCE MÁXIMO HORIZONTAL 9,70 M, INCLUSIVE CAMINHÃO TOCO PBT 16.000 KG, POTÊNCIA DE 189 CV - CHP DIURNO. AF 06/2014 (CHP)						
SERVICO		FONTE	UNID	COEFICIENTE	PREÇO UNITÁRIO	TOTAL
88285	MOTORISTA OPERADOR DE MUNCK COM ENCARGOS COMPLEMENTARES	SINAPI	H	1,00000000	15,37	15,37
89259	GUINDAUTO HIDRAULICO, CAPACIDADE MÁXIMA DE CARGA 6200 KG, MOMENTO MÁXIMO DE CARGA 11,7 TM, ALCANCE MÁXIMO HORIZONTAL 9,70 M, INCLUSIVE CAMINHÃO TOCO PBT 16.000 KG, POTÊNCIA DE 189 CV - DEPRECIADO. AF_06/2014	SINAPI	H	1,00000000	14,20	14,20
89260	GUINDAUTO HIDRAULICO, CAPACIDADE MÁXIMA DE CARGA 6200 KG, MOMENTO MÁXIMO DE CARGA 11,7 TM, ALCANCE MÁXIMO HORIZONTAL 9,70 M, INCLUSIVE CAMINHÃO TOCO PBT 16.000 KG, POTÊNCIA DE 189 CV - JUROS. AF_06/2014	SINAPI	H	1,00000000	2,97	2,97
89262	GUINDAUTO HIDRAULICO, CAPACIDADE MÁXIMA DE CARGA 6200 KG, MOMENTO MÁXIMO DE CARGA 11,7 TM, ALCANCE MÁXIMO HORIZONTAL 9,70 M, INCLUSIVE CAMINHÃO TOCO PBT 16.000 KG, POTÊNCIA DE 189 CV - MANUTENÇÃO. AF_06/2014	SINAPI	H	1,00000000	26,61	26,61
91466	GUINDAUTO HIDRAULICO, CAPACIDADE MÁXIMA DE CARGA 6200 KG, MOMENTO MÁXIMO DE CARGA 11,7 TM, ALCANCE MÁXIMO HORIZONTAL 9,70 M, INCLUSIVE CAMINHÃO TOCO PBT 16.000 KG, POTÊNCIA DE 189 CV - IMPOSTOS E SEGUROS. AF_08/2015	SINAPI	H	1,00000000	1,14	1,14
91467	GUINDAUTO HIDRAULICO, CAPACIDADE MÁXIMA DE CARGA 6200 KG, MOMENTO MÁXIMO DE CARGA 11,7 TM, ALCANCE MÁXIMO HORIZONTAL 9,70 M, INCLUSIVE CAMINHÃO TOCO PBT 16.000 KG, POTÊNCIA DE 189 CV - MATERIAIS NA OPERAÇÃO. AF_08/2015	SINAPI	H	1,00000000	129,77	129,77
TOTAL SERVIÇO:						189,05
VALOR:						190,06

95316 - CURSO DE CAPACITAÇÃO PARA AUXILIAR DE ELETRICISTA (ENCARGOS COMPLEMENTARES) - HORISTA (H)						
MAO DE OBRA		FONTE	UNID	COEFICIENTE	PREÇO UNITÁRIO	TOTAL
00000247	AJUDANTE DE ELETRICISTA	SINAPI	H	0,02660000	9,98	0,27
TOTAL MAO DE OBRA:						0,27
VALOR:						0,28

88247 - AUXILIAR DE ELETRICISTA COM ENCARGOS COMPLEMENTARES (H)						
ENCARGOS COMPLEMENTARES		FONTE	UNID	COEFICIENTE	PREÇO UNITÁRIO	TOTAL
00037370	ALIMENTAÇÃO - HORISTA (COLETADO CAIXA)	SINAPI	H	1,00000000	2,55	2,55
00037371	TRANSPORTE - HORISTA (COLETADO CAIXA)	SINAPI	H	1,00000000	0,88	0,88
00037372	EXAMES - HORISTA (COLETADO CAIXA)	SINAPI	H	1,00000000	0,55	0,55
00037373	SEGURO - HORISTA (COLETADO CAIXA)	SINAPI	H	1,00000000	0,06	0,06
00043460	FERRAMENTAS - FAMILIA ELETRICISTA - HORISTA (ENCARGOS COMPLEMENTARES - COLETADO CAIXA)	SINAPI	H	1,00000000	0,62	0,62
00043484	EPI - FAMILIA ELETRICISTA - HORISTA (ENCARGOS COMPLEMENTARES - COLETADO CAIXA)	SINAPI	H	1,00000000	0,91	0,91
TOTAL ENCARGOS COMPLEMENTARES:						5,57

MAO DE OBRA		FONTE	UNID	COEFICIENTE	PREÇO UNITÁRIO	TOTAL
00000247	AJUDANTE DE ELETRICISTA	SINAPI	H	1,00000000	9,98	9,98
TOTAL MAO DE OBRA:						9,98

SERVICO		FONTE	UNID	COEFICIENTE	PREÇO UNITÁRIO	TOTAL
95316	CURSO DE CAPACITAÇÃO PARA AUXILIAR DE ELETRICISTA (ENCARGOS COMPLEMENTARES) - HORISTA	SINAPI	H	1,00000000	0,28	0,28
TOTAL SERVIÇO:						0,28
VALOR:						15,81

95332 - CURSO DE CAPACITAÇÃO PARA ELETRICISTA (ENCARGOS COMPLEMENTARES) - HORISTA (H)						
MAO DE OBRA		FONTE	UNID	COEFICIENTE	PREÇO UNITÁRIO	TOTAL
00002436	ELETRICISTA	SINAPI	H	0,02660000	14,19	0,38
TOTAL MAO DE OBRA:						0,38
VALOR:						0,37



Francisco Antônio dos Santos
Francisco Antônio dos Santos
 ENG CIVIL UFGA 0552-D

88264 - ELETRICISTA COM ENCARGOS COMPLEMENTARES (H)						
ENCARGOS COMPLEMENTARES		FORTE	UNID	COEFICIENTE	PREÇO UNITÁRIO	TOTAL
00037370	ALIMENTACAO - HORISTA (COLETADO CAIXA)	SINAPI	H	1,00000000	2,56	2,56
00037371	TRANSPORTE - HORISTA (COLETADO CAIXA)	SINAPI	H	1,00000000	0,88	0,88
00037372	EXAMES - HORISTA (COLETADO CAIXA)	SINAPI	H	1,00000000	0,55	0,55
00037373	SEGURO - HORISTA (COLETADO CAIXA)	SINAPI	H	1,00000000	0,06	0,06
00043460	FERRAMENTAS - FAMILIA ELETRICISTA - HORISTA (ENCARGOS COMPLEMENTARES - COLETADO CAIXA)	SINAPI	H	1,00000000	0,62	0,62
00043484	EPI - FAMILIA ELETRICISTA - HORISTA (ENCARGOS COMPLEMENTARES - COLETADO CAIXA)	SINAPI	H	1,00000000	0,91	0,91
TOTAL ENCARGOS COMPLEMENTARES:						5,57
MAO DE OBRA		FORTE	UNID	COEFICIENTE	PREÇO UNITÁRIO	TOTAL
00002436	ELETRICISTA	SINAPI	H	1,00000000	14,19	14,19
TOTAL MAO DE OBRA:						14,19
SERVICO		FORTE	UNID	COEFICIENTE	PREÇO UNITÁRIO	TOTAL
95332	CURSO DE CAPACITACAO PARA ELETRICISTA (ENCARGOS COMPLEMENTARES) - HORISTA	SINAPI	H	1,00000000	0,37	0,37
TOTAL SERVICOS:						0,37
VALOR:						20,13

C0073 - ALVENARIA DE TIJOLO CERÂMICO FURADO (9x19x19)cm C/ARGAMASSA MISTA DE CAL HIDRATADA ESP.=10cm (1:2:8) (M2)						
MAO DE OBRA		FORTE	UNID	COEFICIENTE	PREÇO UNITÁRIO	TOTAL
12391	PEDREIRO	SEINFRA	H	1,00000000	20,77	20,77
12543	SERVEnte	SEINFRA	H	1,12000000	15,55	17,42
TOTAL MAO DE OBRA:						38,19
MATERIAL		FORTE	UNID	COEFICIENTE	PREÇO UNITÁRIO	TOTAL
10109	AREIA MEDIA	SEINFRA	M3	0,01500000	67,50	1,01
10441	CAL HIDRATADA	SEINFRA	KG	2,18000000	1,10	2,40
10805	CIMENTO PORTLAND	SEINFRA	KG	2,18000000	0,56	1,22
12081	TIJOLO CERÂMICO FURADO 9X19X19CM	SEINFRA	UN	25,00000000	0,68	17,00
TOTAL MATERIAL:						21,63
VALOR:						59,82

C0074 - ALVENARIA DE TIJOLO CERÂMICO FURADO (9x19x19)cm C/ARGAMASSA MISTA DE CAL HIDRATADA ESP=20 cm (M2)						
MAO DE OBRA		FORTE	UNID	COEFICIENTE	PREÇO UNITÁRIO	TOTAL
12391	PEDREIRO	SEINFRA	H	1,50000000	20,77	31,16
12543	SERVEnte	SEINFRA	H	1,84000000	15,55	28,61
TOTAL MAO DE OBRA:						59,77
MATERIAL		FORTE	UNID	COEFICIENTE	PREÇO UNITÁRIO	TOTAL
10109	AREIA MEDIA	SEINFRA	M3	0,04130000	67,50	2,79
10441	CAL HIDRATADA	SEINFRA	KG	5,19000000	1,10	6,81
10805	CIMENTO PORTLAND	SEINFRA	KG	5,19000000	0,56	3,47
12081	TIJOLO CERÂMICO FURADO 9X19X19CM	SEINFRA	UN	47,00000000	0,68	31,96
TOTAL MATERIAL:						45,03
VALOR:						104,79

C0216 - ARMADURA CA-50A MÉDIA D= 6,3 A 10,0mm (KG)						
MAO DE OBRA		FORTE	UNID	COEFICIENTE	PREÇO UNITÁRIO	TOTAL
10040	AJUDANTE DE ARMADOR/FERREIRO	SEINFRA	H	0,08000000	16,77	1,34
10121	ARMADOR/FERREIRO	SEINFRA	H	0,08000000	20,77	1,66
TOTAL MAO DE OBRA:						3,00
MATERIAL		FORTE	UNID	COEFICIENTE	PREÇO UNITÁRIO	TOTAL
10103	ARAME RECOZIDO N.18 BWG	SEINFRA	KG	0,02000000	10,00	0,20
10163	AÇO CA-50	SEINFRA	KG	1,15000000	9,50	10,93
TOTAL MATERIAL:						11,13
VALOR:						14,13

C0838 - CONCRETO PVIBR., FCK 10 MPa COM AGREGADO ADQUIRIDO (M3)						
EQUIPAMENTO		FORTE	UNID	COEFICIENTE	PREÇO UNITÁRIO	TOTAL
10682	BETONEIRA ELÉTRICA 50L (CHP)	SEINFRA	H	0,07140000	22,31	1,59
TOTAL EQUIPAMENTO:						1,59
MAO DE OBRA		FORTE	UNID	COEFICIENTE	PREÇO UNITÁRIO	TOTAL
12543	SERVEnte	SEINFRA	H	6,00000000	15,55	93,30
TOTAL MAO DE OBRA:						94,89
MATERIAL		FORTE	UNID	COEFICIENTE	PREÇO UNITÁRIO	TOTAL
10109	AREIA MEDIA	SEINFRA	M3	0,81970000	67,50	62,08
10805	CIMENTO PORTLAND	SEINFRA	KG	254,00000000	0,56	142,24



Santos
 Francisco Antônio dos Santos
 11000000000

11605	PEDRISCO	SEINFRA	M3	0,85600000	73,90	61,78
TOTAL MATERIAL:						298,19
VALOR:						375,33

C1400 - FORMA DE TÁBUAS DE 1" DE 3A. P/FUNDAÇÕES UTIL. 5 X (M2)

MÃO DE OBRA		FONTE	UNID	COEFICIENTE	PREÇO UNITÁRIO	TOTAL
10041	AJUDANTE DE CARPINTEIRO	SEINFRA	H	1,30000000	16,77	21,80
10498	CARPINTEIRO	SEINFRA	H	1,30000000	20,77	27,00
TOTAL MÃO DE OBRA:						48,80
MATERIAL		FONTE	UNID	COEFICIENTE	PREÇO UNITÁRIO	TOTAL
10965	DESMOLDANTE PARA FORMAS	SEINFRA	L	0,40000000	7,35	2,94
11728	PREGO 18X27 (2.1/2" X 10) (APROXIMADAMENTE 198UN/KG)	SEINFRA	KG	0,15000000	13,80	2,07
11846	SARRAFO DE 1"X4"	SEINFRA	M	0,50000000	4,74	2,37
11916	TABUA DE 1" DE 3A. - L = 30cm	SEINFRA	M	1,00000000	10,01	10,01
TOTAL MATERIAL:						17,39
VALOR:						66,19

C2123 - REBOCO C/ARGAMASSA DE CAL HIDRATADA E AREIA PENEIRADA TRAÇO 1:3 ESP=6 mm P/PAREDE (M2)

MÃO DE OBRA		FONTE	UNID	COEFICIENTE	PREÇO UNITÁRIO	TOTAL
12391	PEDREIRO	SEINFRA	H	0,50000000	20,77	10,39
12543	SERVENTE	SEINFRA	H	0,50000000	18,55	10,11
TOTAL MÃO DE OBRA:						20,50
MATERIAL		FONTE	UNID	COEFICIENTE	PREÇO UNITÁRIO	TOTAL
10109	AREIA MEDIA	SEINFRA	M3	0,00610000	67,50	0,41
10441	CAL HIDRATADA	SEINFRA	KG	1,22000000	1,10	1,34
TOTAL MATERIAL:						1,75
VALOR:						22,25

C1399 - FORMA PLANA CHAPA COMPENSADA PLASTIFICADA, ESP.= 12mm UTIL. 6X (M2)

MÃO DE OBRA		FONTE	UNID	COEFICIENTE	PREÇO UNITÁRIO	TOTAL
10041	AJUDANTE DE CARPINTEIRO	SEINFRA	H	1,35000000	16,77	22,64
10498	CARPINTEIRO	SEINFRA	H	1,35000000	20,77	28,04
TOTAL MÃO DE OBRA:						50,68
MATERIAL		FONTE	UNID	COEFICIENTE	PREÇO UNITÁRIO	TOTAL
10526	CHAPA COMPENSADA PLASTIFICADA 12MM (1,22 X 2,44M)	SEINFRA	M2	0,26000000	29,57	7,69
11691	PONTALETE / BARROTE DE 3"X3"	SEINFRA	M	1,20000000	12,61	15,13
11728	PREGO 18X27 (2.1/2" X 10) (APROXIMADAMENTE 198UN/KG)	SEINFRA	KG	0,25000000	13,80	3,45
11846	SARRAFO DE 1"X4"	SEINFRA	M	1,58000000	4,74	7,29
11916	TABUA DE 1" DE 3A. - L = 30cm	SEINFRA	M	1,17000000	10,01	11,71
TOTAL MATERIAL:						49,23
VALOR:						99,91

C4099 - POLIMENTO EM CONCRETO NIVELADO À LASER (M2)

MATERIAL		FONTE	UNID	COEFICIENTE	PREÇO UNITÁRIO	TOTAL
17920	POLIMENTO EM CONCRETO NIVELADO À LASER	SEINFRA	M2	1,00000000	12,67	12,67
TOTAL MATERIAL:						12,67
VALOR:						12,67

C2667 - VERNIZ 3 DEMÃOS EM ESQUADRIAS DE MADEIRA (M2)

MÃO DE OBRA		FONTE	UNID	COEFICIENTE	PREÇO UNITÁRIO	TOTAL
10045	AJUDANTE DE PINTOR	SEINFRA	H	0,30000000	16,77	5,03
12395	PINTOR	SEINFRA	H	0,40000000	20,77	8,31
TOTAL MÃO DE OBRA:						13,34
MATERIAL		FONTE	UNID	COEFICIENTE	PREÇO UNITÁRIO	TOTAL
10095	AGUARRAZ MINERAL	SEINFRA	L	0,05000000	17,19	0,86
11347	LIXA PARA MADEIRA/MASSA	SEINFRA	UN	1,00000000	0,64	0,64
12250	VERNIZ SINTÉTICO	SEINFRA	L	0,27000000	25,64	7,00
TOTAL MATERIAL:						8,50
VALOR:						21,79

Santos
Frederico Antônio dos Santos
 ENG CIVIL UFRAC 05502



ORÇAMENTO - CURVA ABC DE SERVIÇOS

OBRA:	URBANIZAÇÃO DO CENTRO COMERCIAL - 2021
DESCRIÇÃO:	URBANIZAÇÃO DO CENTRO COMERCIAL - 2021
LOCAL:	Centro da sede do município de Piquet Carneiro-CE
CLIENTE:	Prefeitura Municipal de Piquet Carneiro

CÓDIGO	DESCRIÇÃO	FONTE	TIPO	UNIDADE	QUANTIDADE	PREÇO UNITÁRIO	PREÇO TOTAL	%	ACUMUL. %	CL
C5027	FISO INTERTRAVADO TIPO TILULINHO (20 X 10 X 4CM), COLORIDO - COMPACTAÇÃO MECANIZADA	SEINFRA	SERVICO	M2	2.082,65	50,32	105.000,87	18,95	18,95	A
94807	EXECUÇÃO DE PASSEIO (CALÇADA) OU PISO DE CONCRETO COM CONCRETO MOLDADO IN LOCO.	SINAPI	SERVICO	M2	739,69	134,45	102.282,28	15,90	34,85	A
C1087	USINADO, ACABAMENTO CONVENCIONAL, ESPESURA 10 CM, ARMADO, AF_07/2016	SEINFRA	SERVICO	M	1.344,07	50,47	68.064,01	10,46	45,31	A
COMP-774661	BANCAJETA MBO F0 DE CONCRETO PRÉ-MOLDADO (1,00x0,25x0,15m)	PRÓPRIA	GERAL	M2	304,47	210,91	64.051,53	10,36	55,67	B
C5028	FISO INTERTRAVADO TIPO TILULINHO (20 X 10 X 4CM), CINZA - COMPACTAÇÃO MECANIZADA	SEINFRA	SERVICO	M2	805,57	51,41	41.601,25	7,16	62,83	B
101658	LUMINARIA DE LED PARA ILUMINAÇÃO PÚBLICA, DE 138 W ATÉ 180 W - FORNECIMENTO E INSTALAÇÃO.	SINAPI	SERVICO	UN	26,00	1.135,85	29.532,10	4,59	67,42	B
C4624	FISO PODOGRÁFICO EXTERNO EM PVC ESP. 3CM, ASSENTADO COM ARGAMASSA (FORNECIMENTO E ASSENTAMENTO)	SEINFRA	SERVICO	M2	199,00	142,16	28.309,96	4,22	71,64	B
C4579	POSTE DE CONCRETO CIRCULAR, RESISTÊNCIA NOMINAL 400KG, H=12,00M, PESO APROXIMADO 1.130KG	SEINFRA	SERVICO	UN	8,00	2.459,08	19.672,64	3,11	74,75	B
C1187	ELETRODUTO PVC ROSCA INCL. CONEXÕES D= 32mm (1")	SEINFRA	SERVICO	M	642,91	29,84	19.176,32	2,97	77,72	B
COMP. 0769362	BANCO DE CONCRETO COM ACENTO EM MADEIRA E JARDINEIRA	PRÓPRIA	GERAL	UN	27,00	698,24	18.652,67	2,83	80,55	C
C0554	CABO EM PVC 100M/4MM2	SEINFRA	SERVICO	M	1.893,68	9,19	17.395,56	2,65	83,20	C
C2009	POSTE DE FERRO H: JARDIM H=2,90M, CIGLOBO E LÂMPADA VAPOR DE SÓDIO 70W	SEINFRA	SERVICO	UN	33,00	545,32	17.995,56	2,80	86,00	C
C1611	LASTRO DE CONCRETO REGULARIZADO ESP.= 5CM	SEINFRA	SERVICO	M2	339,47	47,61	17.138,45	2,65	88,65	C
C4151	ARMADURA DE AÇO CA 50/80	SEINFRA	SERVICO	KG	875,77	17,06	14.958,44	1,79	90,44	C
C2832	FOSSA SÉPTICA E SUMIDOURO EM ALVENARIA	SEINFRA	SERVICO	UN	2,60	5.167,95	13.373,90	1,61	92,05	C
C4592	ALVENARIA DE EMASAMENTO EM TIOLO CERÂMICO FURADO C/ ARGAMASSA CIMENTO E AREIA 1:4	SEINFRA	SERVICO	M3	11,94	779,63	9.291,32	1,40	93,45	C
C3504	CAIXA ALVENARIA: REBOCO / C/ TAMPA CONCRETO 81 FUNDO D=30x30x60 cm	SEINFRA	SERVICO	UN	31,00	198,16	6.142,96	0,95	94,40	C
102509	PRINTURA DE FAIXA DE PEDESTRE OU ZEBRADA TINTA RETROREFLETIVA A BASE DE RESINA ACRÍLICA COM MICROESFERAS DE VIDRO, E = 30 CM, APLICAÇÃO MANUAL AF_16/2021	SINAPI	SERVICO	M2	204,18	25,26	5.161,92	0,80	95,20	C
C1842	CONCRETO PAVEL, FCK 20 MPa COM AGREGADO ADQUIRIDO	SEINFRA	SERVICO	M3	8,87	324,75	2.879,21	0,73	95,93	C
C2593	TUBO PVC 89x400 PRESCOTO D=103MM (4")	SEINFRA	SERVICO	M	190,48	41,67	7.935,06	0,65	96,58	C
C3448	MEIO FIO PRÉ MOLDADO (0,07x0,30x1,00)m CURE AJUNTAMENTO	SEINFRA	SERVICO	M	140,48	26,05	3.660,35	0,61	97,19	C
C2080	QUADRO P/ MEDIÇÃO EM POSTE DE CONCRETO	SEINFRA	SERVICO	UN	2,00	1.702,48	3.404,96	0,53	97,72	C
C0616	CAIXA DE INSPEÇÃO NO PASSEIO EM ANIS D= 600mm, PADRÃO CAGECE	SEINFRA	SERVICO	UN	10,09	239,56	2.385,05	0,37	98,09	C

Carneiro
Franco Antônio de Siqueira
 ENG. CIVIL - UNICA 05820



Item	Descrição	UN	QTD	Valor Unit	Valor Total	Classif
C412	LUMINÁRIA DE PISO TÓVEL, CORPO EM ALUMÍNIO, REFLETOR EM ALUMÍNIO ANODIZADO COM PROTETOR DE VIDRO EM GRADU DE ALUMÍNIO	UN	10,00	231,62	2.316,20	99,17 C
C1196	ELETRODUTO PAC-FRSC-INCL-CONEXÕES D= 25mm (3/4")	M	185,26	19,03	3.524,81	99,49 C
C2058	CAPO EM PVC 100X3MM2	M	76,00	10,83	823,08	99,61 C
C2066	QUADRO DE DISTRIBUIÇÃO DE LUZ SOBREPOR ATÉ 6 DIVISÕES, CIBARRAMENTO	UN	3,00	217,22	651,66	99,71 C
C2784	ESCAVAÇÃO MANUAL SOLO DE 1A CAT. PROF. ATÉ 1,50m	M3	11,04	51,89	572,57	99,81 C
102718	ENCHIMENTO DE BETA PARA DRENO, LANÇAMENTO MANUAL, AF_0172021	M3	3,12	138,06	430,72	99,18 C
C1092	DISJUNTOR MONOPOLAR EM QUADRO DE DISTRIBUIÇÃO TDA	UN	14,00	26,14	365,96	99,93 C
C2056	TÉ PVC BRANCO PREGOTO D=100mm (4")-JUNTAS SOLD.	UN	6,00	46,27	279,42	99,86 C
C1549	JELHO PAC BRANCO PREGOTO D=100mm (4")	UN	4,00	35,57	142,28	100,00 C

Subtotal até 100,00%

643.353,04

Outros:

0,00

Valor total do Orçamento:

643.353,04

Santos
Frederico Antônio dos Santos
ENGENHEIRO CIVIL UNICA 05567 D



CRONOGRAMA FÍSICO-FINANCEIRO

 PREFEITURA DE PIQUET CARNEIRO <i>Construindo com você</i>	OBRA:	URBANIZAÇÃO DO CENTRO COMERCIAL - 2021	DATA :	01/01/2020	BDI :	25,52%	
	DESCRIÇÃO:	URBANIZAÇÃO DO CENTRO COMERCIAL - 2021	FONTE:	VERBA	HORA:	MES	
	LOCAL:	Centro da sede do município de Piquet Carneiro-CE	RENTIA:	027-1 COM DE INFLUENCIAÇÃO	53,05%	47,76%	05/2021
	CLIENTE:	Prefeitura Municipal de Piquet Carneiro	RENTIA:	2021/09 COM DE RESPONSABILIZAÇÃO	80,00%	47,76%	09/2021
				CONVENIÊNCIA RECÍPROCA	6,00%	0,99%	

ITEM	DESCRIÇÃO	VALOR (R\$)	MÊS 1	MÊS 2	MÊS 3	MÊS 4	Total parcela
1	PAVIMENTAÇÃO	453.924,26	25,00%	25,00%	25,00%	25,00%	100,00%*
			113.481,07	113.481,07	113.481,07	113.481,05	453.924,26
2	SINALIZAÇÃO	32.314,48				100,00%	100,00%*
						32.314,48	32.314,48
3	ELETRICA	120.485,12	25,00%	25,00%	25,00%	25,00%	100,00%*
			30.121,28	30.121,28	30.121,28	30.121,28	120.485,12
4	SANITÁRIO	17.777,51	25,00%	25,00%	25,00%	25,00%	100,00%*
			4.444,38	4.444,38	4.444,38	4.444,37	17.777,51
		624.501,37	148.046,73	148.046,73	148.046,73	180.361,18	624.501,37
			148.046,73	296.093,46	444.140,19	624.501,37	

Caro

Francisco Antônio dos Santos
 EMS (CNPJ nº 06.952.110)





COMPOSIÇÃO DO BDI

OBRA:	URBANIZAÇÃO DO CENTRO COMERCIAL - 2021	DATA:	08/01/2020	BDI: 25,92%		
DESCRIÇÃO:	URBANIZAÇÃO DO CENTRO COMERCIAL - 2021	PONTE	VERSÃO	HORA	MES	REF.
LOCAL:	Centro da sede do município de Piquet Carneiro-CE	SEINFRA	027.1 COM DESONERAÇÃO	63,86%	47,76%	08/2021
CLIENTE:	Prefeitura Municipal de Piquet Carneiro	SINAPI	2021/09 COM DESONERAÇÃO	83,85%	47,76%	10/2021
			COMPOSIÇÕES PRÓPRIAS	0,00%	0,00%	

COD	DESCRIÇÃO	%
	Benefício	
S + G	Garantia/seguros	0,32
L	Lucro	6,70
	TOTAL	7,02

Despesas Indiretas		
AC	Administração central	4,00
DF	Despesas financeiras	1,06
R	Riscos	0,60
	TOTAL	5,66

Impostos		
	PIS	0,65
	COFINS	3,00
	ISS	2,00
	CPRB (4,5%, sempre quando tiver desoneração INSS)	4,50
	TOTAL	10,15

BDI = 25,92%

$$(1+AC+S+R+G)*(1+DF)*(1+L)/(1-I)-1$$

Santos
Francisco Antônio dos Santos
ENG. CIVIL. CREA 5554-D



TABELA DE ENCARGOS SOCIAIS

OBRA:	URBANIZAÇÃO DO CENTRO COMERCIAL - 2021	DATA:	08/01/2020	BDI:	25,92%
DESCRIÇÃO:	URBANIZAÇÃO DO CENTRO COMERCIAL - 2021	PONTE	VERSÃO	HORA	MES
LOCAL:	Centro da sede do município de Piquet Carneiro-CE	SEINFRA	027 - COM DESONERAÇÃO	83,85%	47,76%
CLIENTE:	Prefeitura Municipal de Piquet Carneiro	SNAP:	2021/09 COM DESONERAÇÃO	83,85%	47,76%
			COMPOSIÇÕES PRÓPRIAS:	0,00%	0,00%
					REF. 05/2021 10/2021

COD	DESCRIÇÃO	HORA %	MES %
A	GRUPO A		
A1	INSS	0,00	0,00
A2	SESI	1,50	1,50
A3	SENAI	1,00	1,00
A4	INCRA	0,20	0,20
A5	SEBRAE	0,60	0,60
A6	Salário Educação	2,50	2,50
A7	Seguro Contra Acidentes de Trabalho	3,00	3,00
A8	FGTS	8,00	8,00
A9	SECONCI	0,00	0,00
	TOTAL	16,80	16,80

B	GRUPO B		
B1	Repouso Semanal Remunerado	17,84	0,00
B2	Feriados	3,71	0,00
B3	Auxílio - Enfermidade	0,87	0,67
B4	13º Salário	10,80	8,33
B5	Licença Paternidade	0,07	0,06
B6	Faltas Justificadas	0,72	0,56
B7	Dias de Chuvas	1,95	0,00
B8	Auxílio Acidente de Trabalho	0,11	0,08
B9	Férias Gozadas	8,71	6,73
B10	Salário Maternidade	0,03	0,03
	TOTAL	44,41	16,46

C	GRUPO C		
C1	Aviso Prévio Indenizado	5,40	4,17
C2	Aviso Prévio Trabalhado	0,13	0,10
C3	Férias Indenizadas	4,85	3,75
C4	Depósito Rescisão Sem Justa Causa	3,90	3,01
C5	Indenização Adicional	0,45	0,35
	TOTAL	14,73	11,38

D	GRUPO D		
D1	Reincidência de Grupo A sobre Grupo B	7,48	2,77
D2	Reincidência de Grupo A sobre Aviso Prévio Trabalhado e Reincidência do FGTS sobre Aviso Prévio Indenizado	0,45	0,35
	TOTAL	7,91	3,12

Horista = 83,85%
Mensalista = 47,76%

A + B + C + D

Santos
Francisco Antônio dos Santos
ENG CIVIL UENB 5584-7



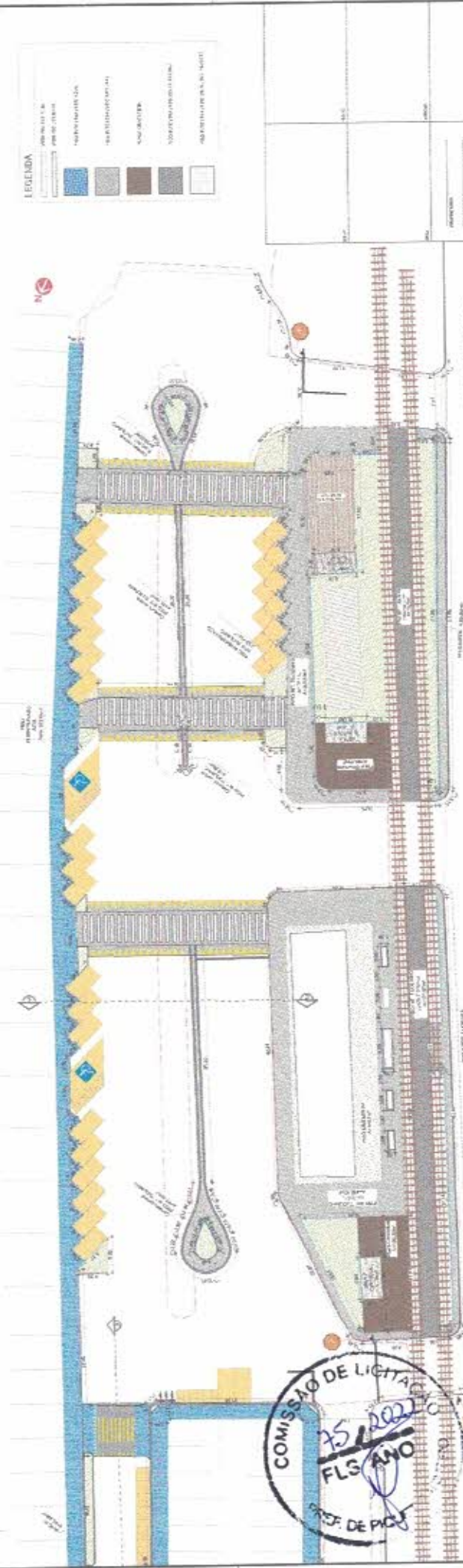
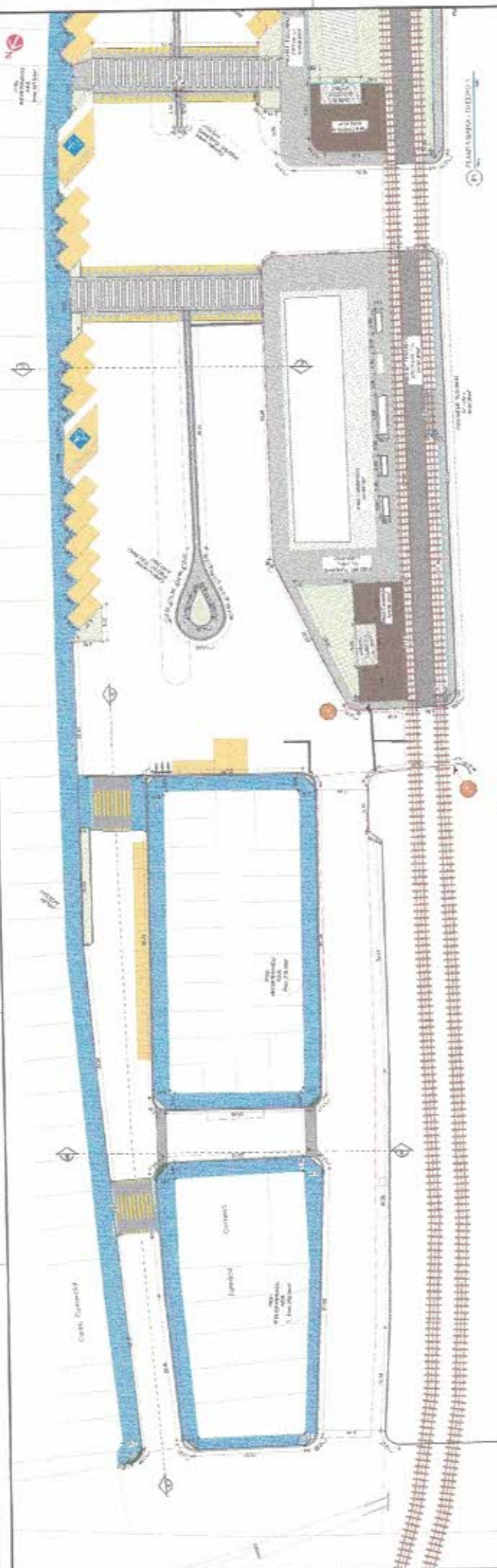

LEGENDA

[Symbol]	ÁREA DE PAVIMENTAÇÃO
[Symbol]	ÁREA DE PAVIMENTAÇÃO
[Symbol]	ÁREA DE PAVIMENTAÇÃO
[Symbol]	ÁREA DE PAVIMENTAÇÃO
[Symbol]	ÁREA DE PAVIMENTAÇÃO
[Symbol]	ÁREA DE PAVIMENTAÇÃO

PREFEITURA MUNICIPAL DE POUPEIRO CAMBURIÓ
UNIDADE DE PLANEJAMENTO E GESTÃO
 SECRETARIA MUNICIPAL DE PLANEJAMENTO E GESTÃO
 DEPARTAMENTO DE LICITAÇÃO
 Nº 01/05
 2022

Caro
Franisco Antônio dos Santos
 F.M. 1.111.111.111



COMISSÃO DE LICITAÇÃO
75/2022
FLS. ANO
PROF. DE PÓS

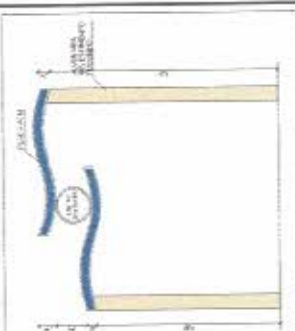

1:50
 ESCALA DE DETALHE
 DESENO EM CAD

PLANO DE MANUTENCAO
 DE OBRAS DE RECONSTRUCAO

PREFEITURA MUNICIPAL DE PALMETO CAMARGO
 SECRETARIA MUNICIPAL DE EDUCAÇÃO
 Rua: ...
 CEP: ...
 Fone: ...
 E-mail: ...
 02/05

Francisco Antônio da Costa
 ENGENHEIRO CIVIL OBRAS Nº 5584-D

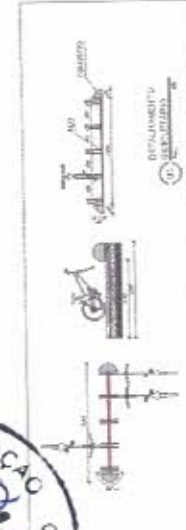

COMISSAO DE LICITACAO
 26/2022
 FLS ENO
 PREF. DE PALMETO CAMARGO



PLANTA GERAL
PROPOSTA DE INTERIORES

LEGENDA

	ÁRVORES EXISTENTES
	ÁRVORE A ACRESCENTAR
	PALMEIRA A ACRESCENTAR
	JARDINEIRAS

PROFETORIA MUNICIPAL DE PROJETOS CARREIRO
 TRANSMISSÃO DE DADOS CARREIRO

03/05

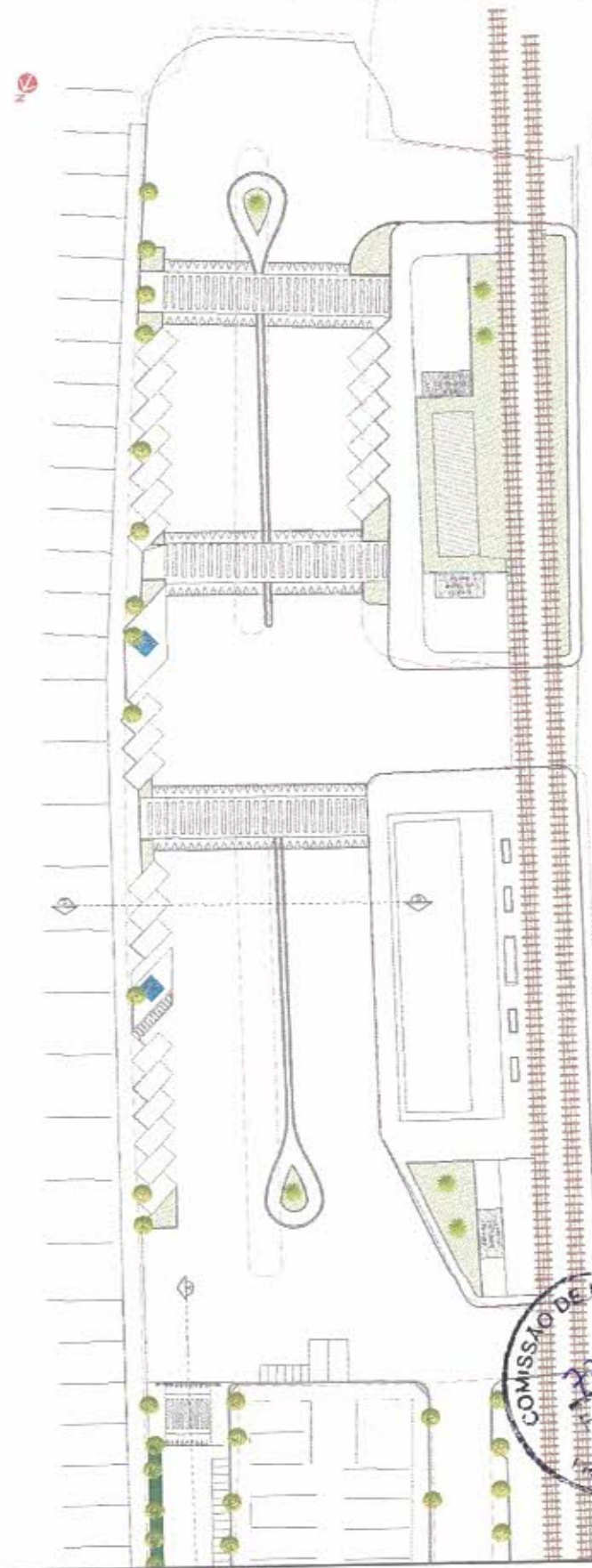

PLANTA GERAL
PROPOSTA DE INTERIORES

Sauze
 Francisco Antônio de Sá
 ENGENHEIRO

COMISSÃO DELICITADA
 27/02/2020
 LUIS RIBEIRO
 CHEFE DE PROJETOS CARREIRO

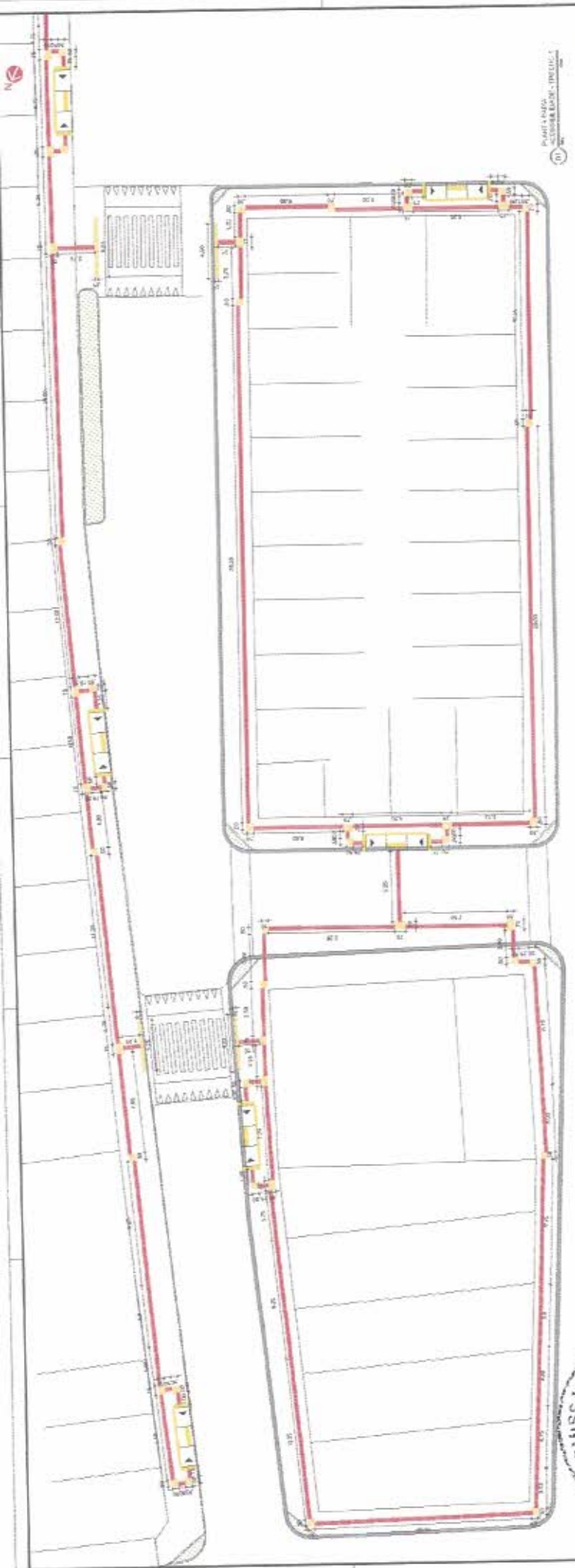

PLANTA DE PAVIMENTO
COMBINAÇÃO DE MATERIAIS - PROJETO 1



DETALHAMENTO DE MATERIAIS 2

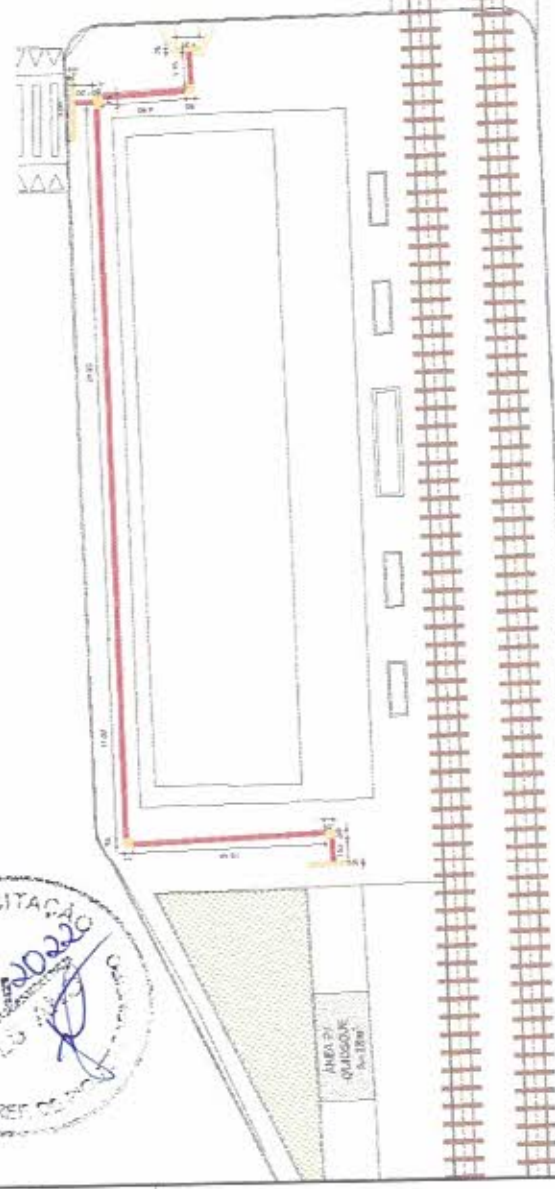
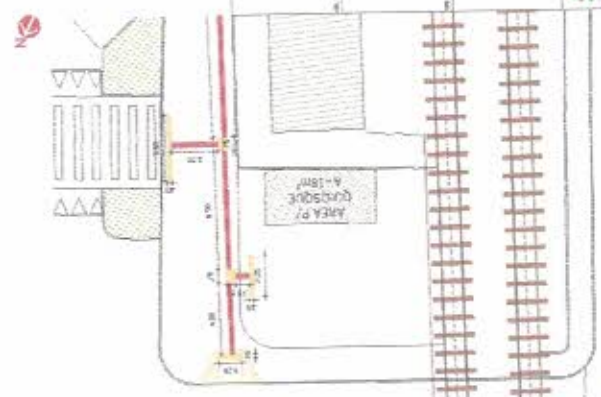

NOME DO AUTOR DO PROJETO: **FRANCISCO ASSUNÇÃO DE MENEZES**
 ENDEREÇO: **AV. GETÚLIO VARGAS, 130 - P.º CENTRAL - P.º CARNEIRO - PE/20050-000**

COMISSÃO DE LICITAÇÃO
 18/2022
 FL 3
 PREF. DE P.º CARNEIRO

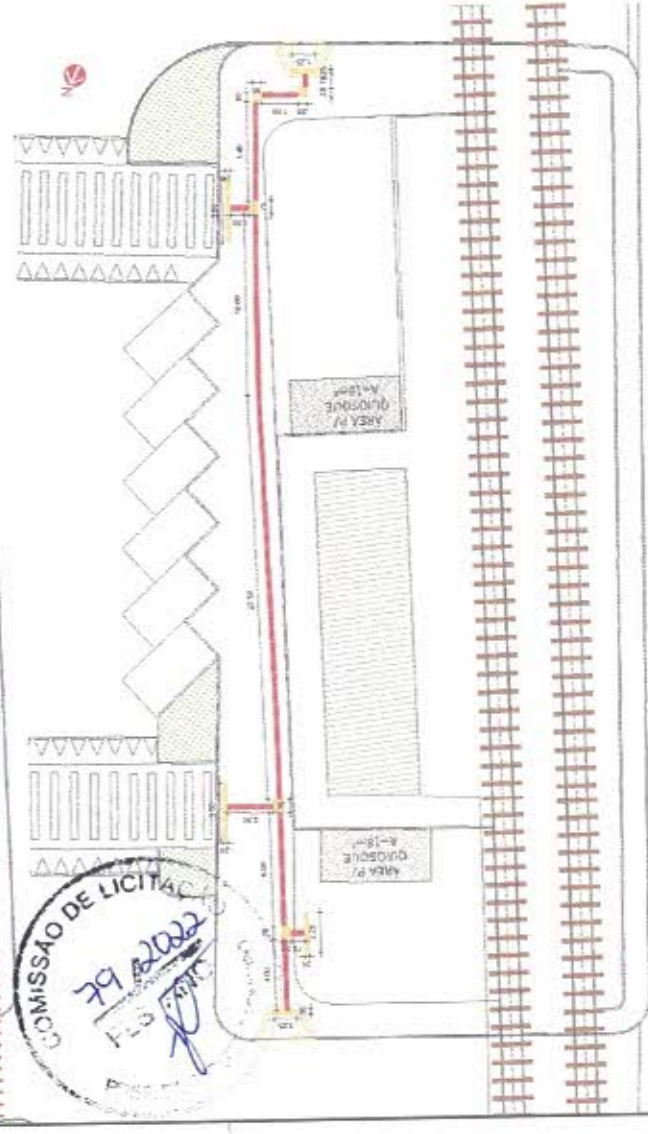
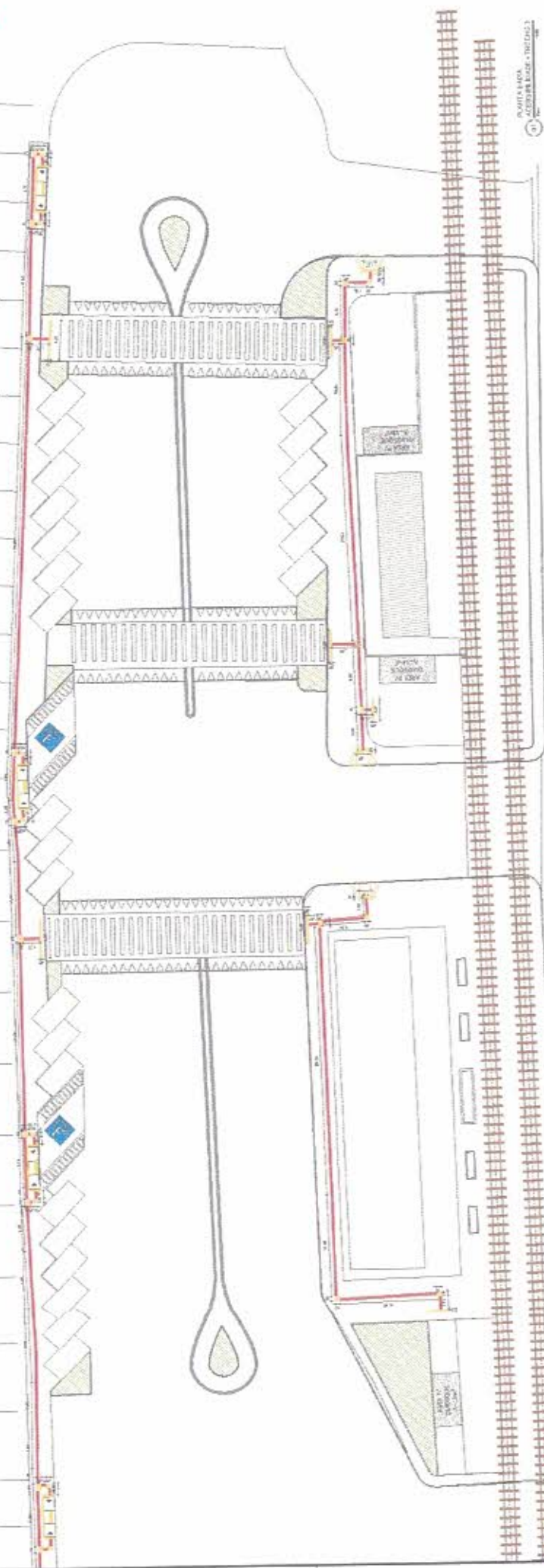

COMISSAO DE LICITACAO
79/2022
P.L.S.
10/05/2022

DETAIHA
1:100



DETAIHE
1:100



CORTE AA
mediada em metros
sem escala



DET. LATA ELEVAO

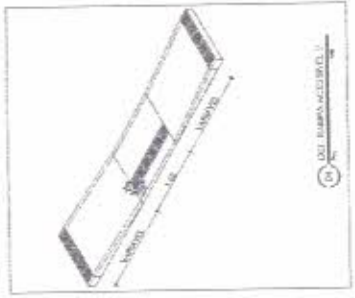

Handwritten signature

PLANO DE
ACCESIBILIDADE

05/05

PREFEITURA MUNICIPAL DE POUSETO - CARRIHO
UNIDADE DE URBANISMO



PROJETO DE ARQUITETURA
PROJETO DE URBANISMO
PROJETO DE SANEAMENTO
PROJETO DE DRENAÇÃO
PROJETO DE ILUMINAÇÃO
PROJETO DE SIGLA

DET. LATA ELEVAO II

DET. LATA ELEVAO



Anotação de Responsabilidade Técnica - ART
Lei nº 6.496, de 7 de dezembro de 1977

CREA-CE

ART OBRA / SERVIÇO
Nº CE20210898279

Conselho Regional de Engenharia e Agronomia do Ceará

INICIAL

1. Responsável Técnico

FRANCISCO ANTONIO DOS SANTOS

Título profissional: ENGENHEIRO CIVIL

RNP: 0601448502

Registro: 8550D CE

Empresa contratada: CONSTRUTORA ARAÚJO E SERVIÇOS LTDA - ME

Registro: 0000416363-CE

2. Dados do Contrato

Contratante: PREFEITURA MUNICIPAL DE PIQUET CARNEIRO

PRAÇA MARIANO AIRES CENTRO

Complemento:

Cidade: PIQUET CARNEIRO

Bairro:

UF: CE

CPF/CNPJ: 07.738.057/0001-31

Nº:

CEP: 63605000

Contrato: 20210325

Celebrado em: 18/05/2021

Valor: R\$ 8.000,00

Tipo de contratante: Pessoa Jurídica

Ação Institucional: NENHUMA - NÃO OPTANTE

3. Dados da Obra/Serviço

AVENIDA ALFREDO FERNANDES FRANCO

Complemento:

Cidade: PIQUET CARNEIRO

Data de Início: 01/06/2021

Finalidade: SEM DEFINIÇÃO

Proprietário: PREFEITURA MUNICIPAL DE PIQUET CARNEIRO-CE

Bairro: CENTRO

UF: CE

Nº: S/N

CEP: 63605000

Previsão de término: 31/12/2022

Coordenadas Geográficas: -5.803124, -39.416926

Código: Não Especificado

CPF/CNPJ: 07.738.057/0001-31

4. Atividade Técnica

16 - Execução	Quantidade	Unidade
60 - Fiscalização de obra > CONSTRUÇÃO CIVIL > INSTALAÇÕES HIDROSSANITÁRIAS > #1.4.5 - DE LIGAÇÃO INDIVIDUAL DE REDE DE ESGOTO	1,00	un
60 - Fiscalização de obra > CONSTRUÇÃO CIVIL > EDIFICAÇÕES > DE ACESSIBILIDADE DE EDIFICAÇÃO > #1.1.3.4 - PARA FINS DIVERSOS	1,00	un
60 - Fiscalização de obra > CONSTRUÇÃO CIVIL > EDIFICAÇÕES > DE EDIFICAÇÃO > #1.1.1.3 - EM SISTEMA PRÉ-FABRICADO	1,00	un

Após a conclusão das atividades técnicas o profissional deve proceder a baixa desta ART

5. Observações

URBANIZAÇÃO DO CENTRO DA CIDADE DO MUNICÍPIO DE PIQUET CARNEIRO/CE.

6. Declarações

- Declaro que estou cumprindo as regras de acessibilidade previstas nas normas técnicas da ABNT, na legislação específica e no decreto n. 5296/2004.

7. Entidade de Classe

NENHUMA - NÃO OPTANTE

8. Assinaturas

Declaro serem verdadeiras as informações acima

FRANCISCO ANTONIO DOS SANTOS - CPF: 162.555.183-53

PIQUET CARNEIRO, 01 de DEZEMBRO de 2021

Local

data

PREFEITURA MUNICIPAL DE PIQUET CARNEIRO - CNPJ: 07.738.057/0001-31

9. Informações

* A ART é válida somente quando quitada, mediante apresentação do comprovante do pagamento ou conferência no site do Crea.

10. Valor

Valor da ART: R\$ 88,78

Registrada em: 30/11/2021

Valor pago: R\$ 88,78

Nosso Número: 8214990502



A autenticidade desta ART pode ser verificada em: <https://crea-ce.sifec.com.br/publico/>, com a chave: 9606c
Impresso em: 01/12/2021 às 08:32:23 por: . ip: 187.110.225.6



RRT 11347010



Verificar Autenticidade

1. RESPONSÁVEL TÉCNICO

Nome Civil/Social: JADE SILVA LACERDA
Título Profissional: Arquiteto(a) e Urbanista

CPF: 067.XXX.XXX-51
Nº do Registro: 00A1719815

1.1 Empresa Contratada

Razão Social: CONSTRUTORA ARAUJO E SERVIÇOS LTDA - ME

CNPJ: 13.XXX.XXX/0001-94
Nº Registro: PJ48992-1

2. DETALHES DO RRT

Nº do RRT: SI11347010I00CT001
Data de Cadastro: 29/10/2021
Data de Registro: 29/11/2021
Tipologia: Público

Modalidade: RRT SIMPLES
Forma de Registro: INICIAL
Forma de Participação: INDIVIDUAL

2.1 Valor do RRT

Valor do RRT: R\$97,95

Pago em: 26/11/2021

3. DADOS DO SERVIÇO/CONTRATANTE

3.1 Serviço 001

Contratante: PREFEITURA MUNICIPAL DE PIQUET CARNEIRO-CE
Tipo: Pessoa jurídica de direito público
Valor do Serviço/Honorários: R\$7.700,00

CPF/CNPJ: 07.XXX.XXX/0001-31
Data de Início: 06/09/2021
Data de Previsão de Término:
30/12/2022

3.1.1 Dados da Obra/Serviço Técnico

CEP: 63605000 Nº: S N
Logradouro: DOUTOR ALFREDO
FERNANDES FRANCO Complemento:
Bairro: CENTRO Cidade: PIQUET CARNEIRO
UF: CE Longitude: Latitude:

3.1.2 Descrição da Obra/Serviço Técnico

PRESTAÇÃO DE SERVIÇOS TÉCNICOS PROFISSIONAIS PARA ELABORAÇÃO DO PROJETO URBANÍSTICO, ELÉTRICO E SANITÁRIO DESTINADO A URBANIZAÇÃO PARA O CENTRO DA CIDADE DE PIQUET CARNEIRO-CEARÁ.

3.1.3 Declaração de Acessibilidade

Declaro o atendimento às regras de acessibilidade previstas em legislação e em normas técnicas pertinentes para as edificações abertas ao público, de uso público ou privativas de uso coletivo, conforme § 1º do art. 58 da Lei nº 13146, de 06 de julho de 2015.

3.1.4 Dados da Atividade Técnica

Grupo: PROJETO

Quantidade: 1

