

## RELATÓRIO ANALÍTICO - COMPOSIÇÕES AUXILIARES



<b>OBRA:</b>	PAVIMENTAÇÃO EM PISO INTERTRAVADO NO CENTRO DA CIDADE DE PIQUET CARNEIRO	<b>DATA:</b> 14/12/2022	<b>BDI:</b> 25,92%			
<b>DESCRIÇÃO:</b>	PAVIMENTAÇÃO EM PISO INTERTRAVADO NO CENTRO DA CIDADE DE PIQUET CARNEIRO	<b>FONTE</b>	<b>VERSÃO</b>	<b>HORA</b>	<b>MES</b>	<b>REF.</b>
<b>LOCAL:</b>	AVENIDA ALFREDO FERNANDES FRANCO, CENTRO, NA SEDE DO MUNICÍPIO DE PIQUET CARNEIRO CEARÁ	SEINFRA	028.1 COM DESONERAÇÃO	84,44%	47,48%	04/2023
<b>CLIENTE:</b>	Prefeitura Municipal de Piquet Carneiro	SINAPI	2023/02 COM DESONERAÇÃO	84,44%	47,48%	03/2023
<b>UNIDADES:</b>	1.0un	Composição	PRÓPRIA	0,00%	0,00%	
<b>VALOR POR UNIDADE:</b>	R\$ 1.555.148,60					

### C3235 - ROCHA PARA BRITAGEM (M3)

Equipamento Custo Horário		FONTE	UNID	COEFICIENTE	PREÇO UNITÁRIO	TOTAL
I0814	COMPRESSOR DE AR 250 PCM (CHI)	SEINFRA	H	0,00000000	44,80	0,00
I0728	COMPRESSOR DE AR 250 PCM (CHP)	SEINFRA	H	0,05882353	156,92	9,23
I0845	PERFURATRIZ PNEUMÁTICA (CHI)	SEINFRA	H	0,00000000	24,61	0,00
I0759	PERFURATRIZ PNEUMÁTICA (CHP)	SEINFRA	H	0,17647059	25,98	4,58
<b>TOTAL Equipamento Custo Horário:</b>						<b>13,81</b>

Material		FONTE	UNID	COEFICIENTE	PREÇO UNITÁRIO	TOTAL
I0860	CORDEL DETONANTE	SEINFRA	M	1,24000000	5,24	6,50
I2507	DINAMITE 60%	SEINFRA	KG	0,05000000	26,04	1,30
I2568	DINAMITE GRANULADA	SEINFRA	KG	0,54000000	15,16	8,19
I2326	ESPOLETA	SEINFRA	UN	0,00900000	10,43	0,09
I2329	ESTOPIM	SEINFRA	M	0,06000000	7,25	0,44
I2535	SÉRIE DE BROCAS S.12 D=22MM	SEINFRA	JG	0,00050000	729,03	0,36
<b>TOTAL Material:</b>						<b>16,88</b>

Mão de Obra		FONTE	UNID	COEFICIENTE	PREÇO UNITÁRIO	TOTAL
I0221	BLASTER	SEINFRA	H	0,05882353	24,37	1,43
I2543	SERVENTE	SEINFRA	H	0,58823529	19,00	11,18
<b>TOTAL Mão de Obra:</b>						<b>12,61</b>
<b>VALOR:</b>						<b>43,30</b>

### I0682 - BETONEIRA ELÉTRICA 580L (CHP) (H)

Material		FONTE	UNID	COEFICIENTE	PREÇO UNITÁRIO	TOTAL
I2714	MAO DE OBRA DE OPERAÇÃO BET.ELET.580L	SEINFRA	H	1,00000000	21,77	21,77
I2701	DEPRECIAÇÃO	SEINFRA	H	3,18490000	1,00	3,18
I2702	JUROS	SEINFRA	H	0,60350000	1,00	0,60
I2703	MANUTENÇÃO	SEINFRA	H	1,67630000	1,00	1,68
<b>TOTAL Material:</b>						<b>27,23</b>
<b>VALOR:</b>						<b>27,23</b>

### 89221 - BETONEIRA CAPACIDADE NOMINAL DE 600 L, CAPACIDADE DE MISTURA 360 L, MOTOR ELÉTRICO TRIFÁSICO POTÊNCIA DE 4 CV, SEM CARREGADOR - DEPRECIAÇÃO. AF\_11/2014 (H)

Equipamento		FONTE	UNID	COEFICIENTE	PREÇO UNITÁRIO	TOTAL
00036397	BETONEIRA, CAPACIDADE NOMINAL 600 L, CAPACIDADE DE MISTURA 360L, MOTOR ELETRICO TRIFASICO 220/380V, POTENCIA 4CV, EXCLUSO CARREGADOR	SINAPI	UN	0,00006400	22.635,25	1,45
<b>TOTAL Equipamento:</b>						<b>1,45</b>
<b>VALOR:</b>						<b>1,44</b>

### 91690 - SERRA CIRCULAR DE BANCADA COM MOTOR ELÉTRICO POTÊNCIA DE 5HP, COM COIFA PARA DISCO 10" - MANUTENÇÃO. AF\_08/2015 (H)

--

*Sang*



## RELATÓRIO ANALÍTICO - COMPOSIÇÕES AUXILIARES



<b>OBRA:</b>	PAVIMENTAÇÃO EM PISO INTERTRAVADO NO CENTRO DA CIDADE DE PIQUET CARNEIRO	<b>DATA :</b> 14/12/2022	<b>BDI : 25,92%</b>			
<b>DESCRIÇÃO:</b>	PAVIMENTAÇÃO EM PISO INTERTRAVADO NO CENTRO DA CIDADE DE PIQUET CARNEIRO	<b>FORTE</b>	<b>VERSÃO</b>	<b>HORA</b>	<b>MES</b>	<b>REF.</b>
<b>LOCAL:</b>	AVENIDA ALFREDO FERNANDES FRANCO, CENTRO, NA SEDE DO MUNICÍPIO DE PIQUET CARNEIRO CEARÁ	SEINFRA	028.1 COM DESONERAÇÃO	84,44%	47,48%	04/2023
<b>CLIENTE:</b>	Prefeitura Municipal de Piquet Carneiro	SINAPI	2023/02 COM DESONERAÇÃO	84,44%	47,48%	03/2023
<b>UNIDADES:</b>	1,0un	Composição	PRÓPRIA	0,00%	0,00%	
<b>VALOR POR UNIDADE:</b>	R\$ 1.555.148,60					

Equipamento		FORTE	UNID	COEFICIENTE	PREÇO UNITÁRIO	TOTAL
00014618	SERRA CIRCULAR DE BANCADA COM MOTOR ELETRICO, POTENCIA DE *1600* W, PARA DISCO DE DIAMETRO DE 10" (250 MM)	SINAPI	LUN	0,00005000	1.406,84	0,07
TOTAL Equipamento:						0,07
<b>VALOR:</b>						<b>0,07</b>

### 94972 - CONCRETO FCK = 30MPA, TRAÇO 1:2,1:2,5 (EM MASSA SECA DE CIMENTO/ AREIA MÉDIA/ BRITA 1) - PREPARO MECÂNICO COM BETONEIRA 600 L. AF\_05/2021 (M3)

Equipamento Custo Horário		FORTE	UNID	COEFICIENTE	PREÇO UNITÁRIO	TOTAL
89226	BETONEIRA CAPACIDADE NOMINAL DE 600 L, CAPACIDADE DE MISTURA 360 L, MOTOR ELÉTRICO TRIFÁSICO POTÊNCIA DE 4 CV, SEM CARREGADOR - CHI DIURNO. AF_11/2014	SINAPI	CHI	0,60180000	1,61	0,97
89225	BETONEIRA CAPACIDADE NOMINAL DE 600 L, CAPACIDADE DE MISTURA 360 L, MOTOR ELÉTRICO TRIFÁSICO POTÊNCIA DE 4 CV, SEM CARREGADOR - CHP DIURNO. AF_11/2014	SINAPI	CHP	0,63820000	5,49	3,50
TOTAL Equipamento Custo Horário:						4,47

Material		FORTE	UNID	COEFICIENTE	PREÇO UNITÁRIO	TOTAL
00000370	AREIA MEDIA - POSTO JAZIDA/FORNECEDOR (RETIRADO NA JAZIDA, SEM TRANSPORTE)	SINAPI	M3	0,71190000	125,00	88,99
00001379	CIMENTO PORTLAND COMPOSTO CP II-32	SINAPI	KG	391,16630000	0,76	297,29
00004721	PEDRA BRITADA N. 1 (9,5 a 19 MM) POSTO PEDREIRA/FORNECEDOR, SEM FRETE	SINAPI	M3	0,59270000	104,84	62,14
TOTAL Material:						448,42

Mão de Obra com Encargos Complementares		FORTE	UNID	COEFICIENTE	PREÇO UNITÁRIO	TOTAL
88377	OPERADOR DE BETONEIRA ESTACIONÁRIA/MISTURADOR COM ENCARGOS COMPLEMENTARES	SINAPI	H	1,24000000	18,45	22,88
88316	SERVENTE COM ENCARGOS COMPLEMENTARES	SINAPI	H	1,96330000	18,34	36,01
TOTAL Mão de Obra com Encargos Complementares:						58,89
<b>VALOR:</b>						<b>511,72</b>

### C2784 - ESCAVAÇÃO MANUAL SOLO DE 1A.CAT. PROF. ATÉ 1,50m (M3)

Mão de Obra		FORTE	UNID	COEFICIENTE	PREÇO UNITÁRIO	TOTAL
12543	SERVENTE	SEINFRA	H	2,65000000	19,00	50,35
TOTAL Mão de Obra:						50,35
<b>VALOR:</b>						<b>50,35</b>

### 5679 - RETROESCAVADEIRA SOBRE RODAS COM CARREGADEIRA, TRAÇÃO 4X4, POTÊNCIA LÍQ. 88 HP, CAÇAMBA CARREG. CAP. MÍN. 1 M3, CAÇAMBA RETRO CAP. 0,26 M3, PESO OPERACIONAL MÍN. 6.674 KG, PROFUNDIDADE ESCAVAÇÃO MÁX. 4,37 M - CHI DIURNO. AF\_06/2014 (CHI)

Mão de Obra com Encargos Complementares		FORTE	UNID	COEFICIENTE	PREÇO UNITÁRIO	TOTAL
88294	OPERADOR DE ESCAVADEIRA COM ENCARGOS COMPLEMENTARES	SINAPI	H	1,00000000	23,40	23,40
TOTAL Mão de Obra com Encargos Complementares:						23,40

Serviço		FORTE	UNID	COEFICIENTE	PREÇO UNITÁRIO	TOTAL
---------	--	-------	------	-------------	----------------	-------

213 / 2023



## RELATÓRIO ANALÍTICO - COMPOSIÇÕES AUXILIARES



<b>OBRA:</b>	PAVIMENTAÇÃO EM PISO INTERTRAVADO NO CENTRO DA CIDADE DE PIQUET CARNEIRO	<b>DATA:</b> 14/12/2022	<b>BDI:</b> 25,92%
<b>DESCRIÇÃO:</b>	PAVIMENTAÇÃO EM PISO INTERTRAVADO NO CENTRO DA CIDADE DE PIQUET CARNEIRO	<b>FONTE</b>	<b>VERSÃO</b>
<b>LOCAL:</b>	AVENIDA ALFREDO FERNANDES FRANCO, CENTRO, NA SEDE DO MUNICÍPIO DE PIQUET CARNEIRO CEARÁ	SEINFRA	028.1 COM DESONERAÇÃO
<b>CLIENTE:</b>	Prefeitura Municipal de Piquet Carneiro	SINAPI	2023/02 COM DESONERAÇÃO
<b>UNIDADES:</b>	1.0un	Composição:	PROPRIA
<b>VALOR POR UNIDADE:</b>	R\$ 1.555.148,60		
			<b>HORA</b>
			<b>MES</b>
			<b>REF.</b>
			84,44%
			47,48%
			04/2023
			84,44%
			47,48%
			03/2023
			0,00%
			0,00%

88857	RETROESCAVADEIRA SOBRE RODAS COM CARREGADEIRA, TRAÇÃO 4X4, POTÊNCIA LÍQ. 88 HP, CAÇAMBA CARREG. CAP. MÍN. 1 M3, CAÇAMBA RETRO CAP. 0,26 M3, PESO OPERACIONAL MÍN. 6.674 KG, PROFUNDIDADE ESCAVAÇÃO MÁX. 4,37 M - DEPRECIÇÃO. AF_06/2014	SINAPI	H	1,00000000	26,41	26,41
88858	RETROESCAVADEIRA SOBRE RODAS COM CARREGADEIRA, TRAÇÃO 4X4, POTÊNCIA LÍQ. 88 HP, CAÇAMBA CARREG. CAP. MÍN. 1 M3, CAÇAMBA RETRO CAP. 0,26 M3, PESO OPERACIONAL MÍN. 6.674 KG, PROFUNDIDADE ESCAVAÇÃO MÁX. 4,37 M - JUROS. AF_06/2014	SINAPI	H	1,00000000	3,58	3,58
<b>TOTAL Serviço:</b>						<b>29,99</b>
<b>VALOR:</b>						<b>53,39</b>

### C0840 - CONCRETO P/VIBR., FCK 15 MPa COM AGREGADO ADQUIRIDO (M3)

Equipamento Custo Horário		FONTE	UNID	COEFICIENTE	PREÇO UNITÁRIO	TOTAL
I0682	BETONEIRA ELÉTRICA 580L (CHP)	SEINFRA	H	0,71400000	27,23	19,45
<b>TOTAL Equipamento Custo Horário:</b>						<b>19,45</b>
Material		FONTE	UNID	COEFICIENTE	PREÇO UNITÁRIO	TOTAL
I0109	AREIA MEDIA	SEINFRA	M3	0,88720000	142,19	126,15
I0805	CIMENTO PORTLAND	SEINFRA	KG	294,00000000	0,76	223,44
I1605	PEDRISCO	SEINFRA	M3	0,83600000	138,24	115,57
<b>TOTAL Material:</b>						<b>465,16</b>
Mão de Obra		FONTE	UNID	COEFICIENTE	PREÇO UNITÁRIO	TOTAL
I2543	SERVENTE	SEINFRA	H	6,00000000	19,00	114,00
<b>TOTAL Mão de Obra:</b>						<b>114,00</b>
<b>VALOR:</b>						<b>598,61</b>

### C0076 - ALVENARIA DE TIJOLO COMUM C/ARGAMASSA MISTA DE CAL HIDRATADA 1:2:8 ESP=10 cm (M2)

Material		FONTE	UNID	COEFICIENTE	PREÇO UNITÁRIO	TOTAL
I0109	AREIA MEDIA	SEINFRA	M3	0,03040000	142,19	4,32
I0441	CAL HIDRATADA	SEINFRA	KG	4,55000000	1,72	7,83
I0805	CIMENTO PORTLAND	SEINFRA	KG	4,55000000	0,76	3,46
I2082	TIJOLO MACIÇO COMUM	SEINFRA	UN	84,00000000	0,58	48,72
<b>TOTAL Material:</b>						<b>64,33</b>
Mão de Obra		FONTE	UNID	COEFICIENTE	PREÇO UNITÁRIO	TOTAL
I2391	PEDREIRO	SEINFRA	H	1,60000000	25,21	40,34
I2543	SERVENTE	SEINFRA	H	1,85000000	19,00	35,15
<b>TOTAL Mão de Obra:</b>						<b>75,49</b>
<b>VALOR:</b>						<b>139,81</b>

### 5627 - ESCAVADEIRA HIDRÁULICA SOBRE ESTEIRAS, CAÇAMBA 0,80 M3, PESO OPERACIONAL 17 T, POTENCIA BRUTA 111 HP - DEPRECIÇÃO. AF\_06/2014 (H)

Equipamento		FONTE	UNID	COEFICIENTE	PREÇO UNITÁRIO	TOTAL
00010685	ESCAVADEIRA HIDRAULICA SOBRE ESTEIRAS, CACAMBA 0,80M3, PESO OPERACIONAL 17T, POTENCIA BRUTA 111HP	SINAPI	UN	0,00005600	836.245,65	46,83

*Santos*



## RELATÓRIO ANALÍTICO - COMPOSIÇÕES AUXILIARES



<b>OBRA:</b>	PAVIMENTAÇÃO EM PISO INTERTRAVADO NO CENTRO DA CIDADE DE PIQUET CARNEIRO	<b>DATA :</b> 14/12/2022	<b>BDI : 25,92%</b>				
<b>DESCRIÇÃO:</b>	PAVIMENTAÇÃO EM PISO INTERTRAVADO NO CENTRO DA CIDADE DE PIQUET CARNEIRO	<b>FONTES</b>	<b>VERSÃO</b>	<b>HORA</b>	<b>MES</b>	<b>REF.</b>	
<b>LOCAL:</b>	AVENIDA ALFREDO FERNANDES FRANCO, CENTRO, NA SEDE DO MUNICÍPIO DE PIQUET CARNEIRO CEARÁ	SEINFRA	028.1	COM DESONERAÇÃO	84,44%	47,48%	04/2023
<b>CLIENTE:</b>	Prefeitura Municipal de Piquet Carneiro	SINAPI	2023/02	COM DESONERAÇÃO	84,44%	47,48%	03/2023
<b>UNIDADES:</b>	1,0un	Composição		PRÓPRIA	0,00%	0,00%	
<b>VALOR POR UNIDADE:</b>	R\$ 1.555.148,60						

TOTAL Equipamento:	46,83
<b>VALOR:</b>	<b>46,82</b>

### 10708 - CARREGADEIRA DE PNEUS HP 111 (CHP) (H)

Material	FONTE	UNID	COEFICIENTE	PREÇO UNITÁRIO	TOTAL	
I2753	MÃO DE OBRA DE OPERAÇÃO DA CARREGADEIRA DE PNEUS (111 HP)	SEINFRA	H	1,00000000	29,14	29,14
I2752	MATERIAL DE OPERAÇÃO DA CARREGADEIRA DE PNEUS (111 HP)	SEINFRA	H	1,00000000	109,72	109,72
I2701	DEPRECIÇÃO	SEINFRA	H	40,29540000	1,00	40,30
I2702	JUROS	SEINFRA	H	13,59970000	1,00	13,60
I2703	MANUTENÇÃO	SEINFRA	H	60,44310000	1,00	60,44
<b>TOTAL Material:</b>					<b>253,20</b>	
<b>VALOR:</b>					<b>253,20</b>	

### 91688 - SERRA CIRCULAR DE BANCADA COM MOTOR ELÉTRICO POTÊNCIA DE 5HP, COM COIFA PARA DISCO 10" - DEPRECIÇÃO. AF\_08/2015 (H)

Equipamento	FONTE	UNID	COEFICIENTE	PREÇO UNITÁRIO	TOTAL	
00014618	SERRA CIRCULAR DE BANCADA COM MOTOR ELETRICO, POTENCIA DE *1600* W, PARA DISCO DE DIAMETRO DE 10" (250 MM)	SINAPI	UN	0,00007200	1.406,84	0,10
<b>TOTAL Equipamento:</b>					<b>0,10</b>	
<b>VALOR:</b>					<b>0,10</b>	

### 10639 - MESA VIBRATÓRIA E FORMAS (CHI) (H)

Material	FONTE	UNID	COEFICIENTE	PREÇO UNITÁRIO	TOTAL	
I2815	MÃO DE OBRA DE OPERAÇÃO DA MESA VIBRATÓRIA E FORMAS	SEINFRA	H	1,00000000	19,00	19,00
I2701	DEPRECIÇÃO	SEINFRA	H	3,37740000	1,00	3,38
I2702	JUROS	SEINFRA	H	1,23840000	1,00	1,24
<b>TOTAL Material:</b>					<b>23,62</b>	
<b>VALOR:</b>					<b>23,62</b>	

### C1603 - LANÇAMENTO E APLICAÇÃO DE CONCRETO C/ ELEVAÇÃO (M3)

Mão de Obra	FONTE	UNID	COEFICIENTE	PREÇO UNITÁRIO	TOTAL	
I2391	PEDREIRO	SEINFRA	H	5,00000000	25,21	126,05
I2543	SERVENTE	SEINFRA	H	8,00000000	19,00	152,00
<b>TOTAL Mão de Obra:</b>					<b>278,05</b>	
<b>VALOR:</b>					<b>278,05</b>	

### C3315 - USINAGEM DE MISTURAS BETUMINOSAS A FRIO (M3)

Equipamento Custo Horário	FONTE	UNID	COEFICIENTE	PREÇO UNITÁRIO	TOTAL	
I0594	CARREGADEIRA DE PNEUS HP 111 (CHI)	SEINFRA	H	0,04533333	83,04	3,76

*Sang*



## RELATÓRIO ANALÍTICO - COMPOSIÇÕES AUXILIARES



<b>OBRA:</b>	PAVIMENTAÇÃO EM PISO INTERTRAVADO NO CENTRO DA CIDADE DE PIQUET CARNEIRO	<b>DATA :</b> 14/12/2022	<b>BDI :</b> 25,92%			
<b>DESCRIÇÃO:</b>	PAVIMENTAÇÃO EM PISO INTERTRAVADO NO CENTRO DA CIDADE DE PIQUET CARNEIRO	<b>FORTE</b>	<b>VERSÃO</b>	<b>HORA</b>	<b>MES</b>	<b>REF.</b>
<b>LOCAL:</b>	AVENIDA ALFREDO FERNANDES FRANCO, CENTRO, NA SEDE DO MUNICÍPIO DE PIQUET CARNEIRO CEARÁ	SEINFRA	028.1 COM DESONERAÇÃO	84,44%	47,48%	04/2023
<b>CLIENTE:</b>	Prefeitura Municipal de Piquet Carneiro	SINAPI	2023/02 COM DESONERAÇÃO	84,44%	47,48%	03/2023
<b>UNIDADES:</b>	1.0un	Composição	PRÓPRIA	0,00%	0,00%	
<b>VALOR POR UNIDADE:</b>	R\$ 1.555.148,60					

I0708	CARREGADEIRA DE PNEUS HP 111 (CHP)	SEINFRA	H	0,02133333	253,20	5,40
I0661	TANQUE DE ESTOCAGEM DE ASFALTO (CHI)	SEINFRA	H	0,00000000	22,92	0,00
I0774	TANQUE DE ESTOCAGEM DE ASFALTO (CHP)	SEINFRA	H	0,13333333	33,63	4,48
I0670	USINA DE MISTURAS BETUMINOSAS A FRIO (CHI)	SEINFRA	H	0,00000000	45,73	0,00
I0783	USINA DE MISTURAS BETUMINOSAS A FRIO (CHP)	SEINFRA	H	0,06666667	62,33	4,16
<b>TOTAL Equipamento Custo Horário:</b>						<b>17,80</b>

<b>Mão de Obra</b>		<b>FORTE</b>	<b>UNID</b>	<b>COEFICIENTE</b>	<b>PREÇO UNITÁRIO</b>	<b>TOTAL</b>
I2543	SERVENTE	SEINFRA	H	0,40000000	19,00	7,60
<b>TOTAL Mão de Obra:</b>						<b>7,60</b>
<b>VALOR:</b>						<b>25,40</b>

### 88238 - AJUDANTE DE ARMADOR COM ENCARGOS COMPLEMENTARES (H)

<b>Encargos Complementares</b>		<b>FORTE</b>	<b>UNID</b>	<b>COEFICIENTE</b>	<b>PREÇO UNITÁRIO</b>	<b>TOTAL</b>
00037370	ALIMENTAÇÃO - HORISTA (COLETADO CAIXA - ENCARGOS COMPLEMENTARES)	SINAPI	H	1,00000000	3,19	3,19
00043489	EPI - FAMÍLIA PEDREIRO - HORISTA (ENCARGOS COMPLEMENTARES - COLETADO CAIXA)	SINAPI	H	1,00000000	1,17	1,17
00037372	EXAMES - HORISTA (COLETADO CAIXA - ENCARGOS COMPLEMENTARES)	SINAPI	H	1,00000000	1,14	1,14
00043465	FERRAMENTAS - FAMÍLIA PEDREIRO - HORISTA (ENCARGOS COMPLEMENTARES - COLETADO CAIXA)	SINAPI	H	1,00000000	0,84	0,84
00037373	SEGURO - HORISTA (COLETADO CAIXA - ENCARGOS COMPLEMENTARES)	SINAPI	H	1,00000000	0,07	0,07
00037371	TRANSPORTE - HORISTA (COLETADO CAIXA - ENCARGOS COMPLEMENTARES)	SINAPI	H	1,00000000	0,95	0,95
<b>TOTAL Encargos Complementares:</b>						<b>7,36</b>

<b>Mão de Obra</b>		<b>FORTE</b>	<b>UNID</b>	<b>COEFICIENTE</b>	<b>PREÇO UNITÁRIO</b>	<b>TOTAL</b>
00006114	AJUDANTE DE ARMADOR (HORISTA)	SINAPI	H	1,00000000	10,38	10,38
<b>TOTAL Mão de Obra:</b>						<b>10,38</b>

<b>Serviço</b>		<b>FORTE</b>	<b>UNID</b>	<b>COEFICIENTE</b>	<b>PREÇO UNITÁRIO</b>	<b>TOTAL</b>
95308	CURSO DE CAPACITAÇÃO PARA AJUDANTE DE ARMADOR (ENCARGOS COMPLEMENTARES) - HORISTA	SINAPI	H	1,00000000	0,12	0,12
<b>TOTAL Serviço:</b>						<b>0,12</b>
<b>VALOR:</b>						<b>17,86</b>

### 91531 - COMPACTADOR DE SOLOS DE PERCUSSÃO (SOQUETE) COM MOTOR A GASOLINA 4 TEMPOS, POTÊNCIA 4 CV - MANUTENÇÃO. AF\_08/2015 (H)

<b>Equipamento</b>		<b>FORTE</b>	<b>UNID</b>	<b>COEFICIENTE</b>	<b>PREÇO UNITÁRIO</b>	<b>TOTAL</b>
00013456	COMPACTADOR DE SOLOS DE PERCURSAO (SOQUETE) COM MOTOR A GASOLINA 4 TEMPOS DE 4 HP (4 CV)	SINAPI	UN	0,00006670	14.002,04	0,93
<b>TOTAL Equipamento:</b>						<b>0,93</b>
<b>VALOR:</b>						<b>0,93</b>

### 95330 - CURSO DE CAPACITAÇÃO PARA CARPINTEIRO DE FÔRMAS (ENCARGOS COMPLEMENTARES) - HORISTA (H)

<b>Mão de Obra</b>		<b>FORTE</b>	<b>UNID</b>	<b>COEFICIENTE</b>	<b>PREÇO UNITÁRIO</b>	<b>TOTAL</b>
--------------------	--	--------------	-------------	--------------------	-----------------------	--------------

*Samy*



## RELATÓRIO ANALÍTICO - COMPOSIÇÕES AUXILIARES



<b>OBRA:</b>	PAVIMENTAÇÃO EM PISO INTERTRAVADO NO CENTRO DA CIDADE DE PIQUET CARNEIRO	<b>DATA :</b> 14/12/2022	<b>BDI :</b> 25,92%			
<b>DESCRIÇÃO:</b>	PAVIMENTAÇÃO EM PISO INTERTRAVADO NO CENTRO DA CIDADE DE PIQUET CARNEIRO	<b>SEINFRA</b>	<b>VERSÃO</b>	<b>HORA</b>	<b>MES</b>	<b>REF.</b>
<b>LOCAL:</b>	AVENIDA ALFREDO FERNANDES FRANCO, CENTRO, NA SEDE DO MUNICÍPIO DE PIQUET CARNEIRO CEARÁ		028.1 COM DESONERAÇÃO	84,44%	47,48%	04/2023
<b>CLIENTE:</b>	Prefeitura Municipal de Piquet Carneiro	<b>SINAPI</b>	2023/02 COM DESONERAÇÃO	84,44%	47,48%	03/2023
<b>UNIDADES:</b>	1.0un	<b>Composição</b>	<b>PRÓPRIA</b>	0,00%	0,00%	
<b>VALOR POR UNIDADE:</b>	R\$ 1.555.148,60					

00001213	CARPINTEIRO DE FORMAS (HORISTA)	SINAPI	H	0,01211000	15,76	0,19
					<b>TOTAL Mão de Obra:</b>	<b>0,19</b>
					<b>VALOR:</b>	<b>0,19</b>

### 12820 - MATERIAL DE OPERAÇÃO DA MOTO NIVELADORA (H)

Material	FORTE	UNID	COEFICIENTE	PREÇO UNITÁRIO	TOTAL	
12706 OLEO DIESEL	SEINFRA	L	21,00000000	6,59	138,39	
					<b>TOTAL Material:</b>	<b>138,39</b>
					<b>VALOR:</b>	<b>138,39</b>

### 95378 - CURSO DE CAPACITAÇÃO PARA SERVENTE (ENCARGOS COMPLEMENTARES) - HORISTA (H)

Mão de Obra	FORTE	UNID	COEFICIENTE	PREÇO UNITÁRIO	TOTAL	
00006111 SERVENTE DE OBRAS	SINAPI	H	0,02225000	10,91	0,24	
					<b>TOTAL Mão de Obra:</b>	<b>0,24</b>
					<b>VALOR:</b>	<b>0,24</b>

### 88294 - OPERADOR DE ESCAVADEIRA COM ENCARGOS COMPLEMENTARES (H)

Encargos Complementares	FORTE	UNID	COEFICIENTE	PREÇO UNITÁRIO	TOTAL	
00037370 ALIMENTAÇÃO - HORISTA (COLETADO CAIXA - ENCARGOS COMPLEMENTARES)	SINAPI	H	1,00000000	3,19	3,19	
00043488 EPI - FAMILIA OPERADOR ESCAVADEIRA - HORISTA (ENCARGOS COMPLEMENTARES - COLETADO CAIXA)	SINAPI	H	1,00000000	0,82	0,82	
00037372 EXAMES - HORISTA (COLETADO CAIXA - ENCARGOS COMPLEMENTARES)	SINAPI	H	1,00000000	1,14	1,14	
00043464 FERRAMENTAS - FAMILIA OPERADOR ESCAVADEIRA - HORISTA (ENCARGOS COMPLEMENTARES - COLETADO CAIXA)	SINAPI	H	1,00000000	0,01	0,01	
00037373 SEGURO - HORISTA (COLETADO CAIXA - ENCARGOS COMPLEMENTARES)	SINAPI	H	1,00000000	0,07	0,07	
00037371 TRANSPORTE - HORISTA (COLETADO CAIXA - ENCARGOS COMPLEMENTARES)	SINAPI	H	1,00000000	0,95	0,95	
					<b>TOTAL Encargos Complementares:</b>	<b>6,18</b>

Mão de Obra	FORTE	UNID	COEFICIENTE	PREÇO UNITÁRIO	TOTAL	
00004234 OPERADOR DE ESCAVADEIRA	SINAPI	H	1,00000000	17,02	17,02	
					<b>TOTAL Mão de Obra:</b>	<b>17,02</b>

Serviço	FORTE	UNID	COEFICIENTE	PREÇO UNITÁRIO	TOTAL	
95357 CURSO DE CAPACITAÇÃO PARA OPERADOR DE ESCAVADEIRA (ENCARGOS COMPLEMENTARES) - HORISTA	SINAPI	H	1,00000000	0,20	0,20	
					<b>TOTAL Serviço:</b>	<b>0,20</b>
					<b>VALOR:</b>	<b>23,40</b>

### 12775 - MATERIAL DE OPERAÇÃO DO COMPRESSOR DE AR 250 PCM (H)

Material	FORTE	UNID	COEFICIENTE	PREÇO UNITÁRIO	TOTAL
12706 OLEO DIESEL	SEINFRA	L	14,10000000	6,59	92,92



## RELATÓRIO ANALÍTICO - COMPOSIÇÕES AUXILIARES



<b>OBRA:</b>	PAVIMENTAÇÃO EM PISO INTERTRAVADO NO CENTRO DA CIDADE DE PIQUET CARNEIRO	<b>DATA:</b> 14/12/2022		<b>BDI:</b> 25,92%		
<b>DESCRIÇÃO:</b>	PAVIMENTAÇÃO EM PISO INTERTRAVADO NO CENTRO DA CIDADE DE PIQUET CARNEIRO	<b>FONTE</b>	<b>VERSÃO</b>	<b>HORA</b>	<b>MES</b>	<b>REF.</b>
<b>LOCAL:</b>	AVENIDA ALFREDO FERNANDES FRANCO, CENTRO, NA SEDE DO MUNICÍPIO DE PIQUET CARNEIRO CEARÁ	SEINFRA	028.1 COM DESONERAÇÃO	84,44%	47,48%	04/2023
<b>CLIENTE:</b>	Prefeitura Municipal de Piquet Carneiro	SINAPI	2023/02 COM DESONERAÇÃO	84,44%	47,48%	03/2023
<b>UNIDADES:</b>	1.0un	Composição	PRÓPRIA	0,00%	0,00%	
<b>VALOR POR UNIDADE:</b>	R\$ 1.555.148,60					

TOTAL Material:	92,92
<b>VALOR:</b>	<b>92,92</b>

### 90587 - VIBRADOR DE IMERSÃO, DIÂMETRO DE PONTEIRA 45MM, MOTOR ELÉTRICO TRIFÁSICO POTÊNCIA DE 2 CV - CHI DIURNO. AF\_06/2015 (CHI)

Serviço	FONTE	UNID	COEFICIENTE	PREÇO UNITÁRIO	TOTAL
90582 VIBRADOR DE IMERSÃO, DIÂMETRO DE PONTEIRA 45MM, MOTOR ELÉTRICO TRIFÁSICO POTÊNCIA DE 2 CV - DEPRECIAÇÃO. AF_06/2015	SINAPI	H	1,00000000	0,45	0,45
90583 VIBRADOR DE IMERSÃO, DIÂMETRO DE PONTEIRA 45MM, MOTOR ELÉTRICO TRIFÁSICO POTÊNCIA DE 2 CV - JUROS. AF_06/2015	SINAPI	H	1,00000000	0,05	0,05
TOTAL Serviço:					0,50
<b>VALOR:</b>					<b>0,50</b>

### 10590 - CAMINHÃO TANQUE 8.000 L (CHI) (H)

Material	FONTE	UNID	COEFICIENTE	PREÇO UNITÁRIO	TOTAL
12746 MÃO DE OBRA DE OPERAÇÃO DO CAMINHÃO TANQUE 8.000 L	SEINFRA	H	1,00000000	24,27	24,27
12701 DEPRECIAÇÃO	SEINFRA	H	33,32810000	1,00	33,33
12702 JUROS	SEINFRA	H	11,24820000	1,00	11,25
TOTAL Material:					68,85
<b>VALOR:</b>					<b>68,85</b>

### 91283 - CORTADORA DE PISO COM MOTOR 4 TEMPOS A GASOLINA, POTÊNCIA DE 13 HP, COM DISCO DE CORTE DIAMANTADO SEGMENTADO PARA CONCRETO, DIÂMETRO DE 350 MM, FURO DE 1" (14 X 1") - CHP DIURNO. AF\_08/2015 (CHP)

Serviço	FONTE	UNID	COEFICIENTE	PREÇO UNITÁRIO	TOTAL
91279 CORTADORA DE PISO COM MOTOR 4 TEMPOS A GASOLINA, POTÊNCIA DE 13 HP, COM DISCO DE CORTE DIAMANTADO SEGMENTADO PARA CONCRETO, DIÂMETRO DE 350 MM, FURO DE 1" (14 X 1") - DEPRECIAÇÃO. AF_08/2015	SINAPI	H	1,00000000	0,85	0,85
91280 CORTADORA DE PISO COM MOTOR 4 TEMPOS A GASOLINA, POTÊNCIA DE 13 HP, COM DISCO DE CORTE DIAMANTADO SEGMENTADO PARA CONCRETO, DIÂMETRO DE 350 MM, FURO DE 1" (14 X 1") - JUROS. AF_08/2015	SINAPI	H	1,00000000	0,09	0,09
91281 CORTADORA DE PISO COM MOTOR 4 TEMPOS A GASOLINA, POTÊNCIA DE 13 HP, COM DISCO DE CORTE DIAMANTADO SEGMENTADO PARA CONCRETO, DIÂMETRO DE 350 MM, FURO DE 1" (14 X 1") - MANUTENÇÃO. AF_08/2015	SINAPI	H	1,00000000	1,07	1,07
91282 CORTADORA DE PISO COM MOTOR 4 TEMPOS A GASOLINA, POTÊNCIA DE 13 HP, COM DISCO DE CORTE DIAMANTADO SEGMENTADO PARA CONCRETO, DIÂMETRO DE 350 MM, FURO DE 1" (14 X 1") - MATERIAIS NA OPERAÇÃO. AF_08/2015	SINAPI	H	1,00000000	8,33	8,33
TOTAL Serviço:					10,34
<b>VALOR:</b>					<b>10,34</b>

### 10740 - GRUPO GERADOR 145 KVA (CHP) (H)

Material	FONTE	UNID	COEFICIENTE	PREÇO UNITÁRIO	TOTAL
12792 MÃO DE OBRA DE OPERAÇÃO DO GRUPO GERADOR 145 KVA	SEINFRA	H	1,00000000	21,77	21,77
12791 MATERIAL DE OPERAÇÃO DO GRUPO GERADOR 145 KVA	SEINFRA	H	1,00000000	177,93	177,93
12701 DEPRECIAÇÃO	SEINFRA	H	7,22110000	1,00	7,22

*Sara*



## RELATÓRIO ANALÍTICO - COMPOSIÇÕES AUXILIARES



<b>OBRA:</b>	PAVIMENTAÇÃO EM PISO INTERTRAVADO NO CENTRO DA CIDADE DE PIQUET CARNEIRO	<b>DATA:</b> 14/12/2022	<b>BDI:</b> 25,92%			
<b>DESCRIÇÃO:</b>	PAVIMENTAÇÃO EM PISO INTERTRAVADO NO CENTRO DA CIDADE DE PIQUET CARNEIRO	<b>FONTE</b>	<b>VERSÃO</b>	<b>HCRA</b>	<b>MES</b>	<b>REF.</b>
<b>LOCAL:</b>	AVENIDA ALFREDO FERNANDES FRANCO, CENTRO, NA SEDE DO MUNICÍPIO DE PIQUET CARNEIRO CEARÁ	SEINFRA	028.1 COM DESONERAÇÃO	84,44%	47,48%	04/2023
<b>CLIENTE:</b>	Prefeitura Municipal de Piquet Carneiro	SINAPI	2023/02 COM DESONERAÇÃO	84,44%	47,48%	03/2023
<b>UNIDADES:</b>	1.0un	Composição	PRÓPRIA	0,00%	0,00%	
<b>VALOR POR UNIDADE:</b>	R\$ 1.555.148,60					

12702	JUROS	SEINFRA	H	2,43710000	1,00	2,44
12703	MANUTENÇÃO	SEINFRA	H	6,31850000	1,00	6,32
<b>TOTAL Material:</b>						215,68
<b>VALOR:</b>						<b>215,68</b>

### 89222 - BETONEIRA CAPACIDADE NOMINAL DE 600 L, CAPACIDADE DE MISTURA 360 L, MOTOR ELÉTRICO TRIFÁSICO POTÊNCIA DE 4 CV, SEM CARREGADOR - JUROS. AF\_11/2014 (H)

Equipamento	FONTE	UNID	COEFICIENTE	PREÇO UNITÁRIO	TOTAL
00036397 BETONEIRA, CAPACIDADE NOMINAL 600 L, CAPACIDADE DE MISTURA 360L, MOTOR ELETRICO TRIFASICO 220/380V, POTENCIA 4CV, EXCLUSO CARREGADOR	SINAPI	UN	0,00000760	22.635,25	0,17
<b>TOTAL Equipamento:</b>					0,17
<b>VALOR:</b>					<b>0,17</b>

### 12791 - MATERIAL DE OPERAÇÃO DO GRUPO GERADOR 145 KVA (H)

Material	FONTE	UNID	COEFICIENTE	PREÇO UNITÁRIO	TOTAL
12706 OLEO DIESEL	SEINFRA	L	27,00000000	6,59	177,93
<b>TOTAL Material:</b>					177,93
<b>VALOR:</b>					<b>177,93</b>

### 91691 - SERRA CIRCULAR DE BANCADA COM MOTOR ELÉTRICO POTÊNCIA DE 5HP, COM COIFA PARA DISCO 10" - MATERIAIS NA OPERAÇÃO. AF\_08/2015 (H)

Especiais	FONTE	UNID	COEFICIENTE	PREÇO UNITÁRIO	TOTAL
00002705 ENERGIA ELETRICA ATE 2000 KWH INDUSTRIAL, SEM DEMANDA	SINAPI	KWH	1,36000000	0,92	1,25
<b>TOTAL Especiais:</b>					1,25
<b>VALOR:</b>					<b>1,25</b>

### 5664 - RETROESCAVADEIRA SOBRE RODAS COM CARREGADEIRA, TRAÇÃO 4X4, POTÊNCIA LÍQ. 88 HP, CAÇAMBA CARREG. CAP. MÍN. 1 M3, CAÇAMBA RETRO CAP. 0,26 M3, PESO OPERACIONAL MÍN. 6.674 KG, PROFUNDIDADE ESCAVAÇÃO MÁX. 4,37 M - MANUTENÇÃO. AF\_06/2014 (H)

Equipamento	FONTE	UNID	COEFICIENTE	PREÇO UNITÁRIO	TOTAL
00036531 RETROESCAVADEIRA SOBRE RODAS COM CARREGADEIRA, TRACAO 4 X 4, POTENCIA LIQUIDA 88 HP, PESO OPERACIONAL MINIMO DE 6674 KG, CAPACIDADE DA CARREGADEIRA DE 1,00 M3 E DA RETROESCAVADEIRA MINIMA DE 0,26 M3, PROFUNDIDADE DE ESCAVACAO MAXIMA DE 4,37 M	SINAPI	UN	0,00007000	471.646,31	33,02
<b>TOTAL Equipamento:</b>					33,02
<b>VALOR:</b>					<b>33,01</b>

### 91689 - SERRA CIRCULAR DE BANCADA COM MOTOR ELÉTRICO POTÊNCIA DE 5HP, COM COIFA PARA DISCO 10" - JUROS. AF\_08/2015 (H)

Equipamento	FONTE	UNID	COEFICIENTE	PREÇO UNITÁRIO	TOTAL
00014618 SERRA CIRCULAR DE BANCADA COM MOTOR ELETRICO, POTENCIA DE *1600* W, PARA DISCO DE DIAMETRO DE 10" (250 MM)	SINAPI	UN	0,00000750	1.406,84	0,01
<b>TOTAL Equipamento:</b>					0,01

219/2023



## RELATÓRIO ANALÍTICO - COMPOSIÇÕES AUXILIARES



<b>OBRA:</b>	PAVIMENTAÇÃO EM PISO INTERTRAVADO NO CENTRO DA CIDADE DE PIQUET CARNEIRO	<b>DATA:</b> 14/12/2022	<b>BDI:</b> 25,92%			
<b>DESCRIÇÃO:</b>	PAVIMENTAÇÃO EM PISO INTERTRAVADO NO CENTRO DA CIDADE DE PIQUET CARNEIRO	<b>FONTES:</b>	<b>VERSÃO:</b>	<b>HORA:</b>	<b>MES:</b>	<b>REF.:</b>
<b>LOCAL:</b>	AVENIDA ALFREDO FERNANDES FRANCO, CENTRO, NA SEDE DO MUNICÍPIO DE PIQUET CARNEIRO CEARÁ	SEINFRA	028.1 COM DESONERAÇÃO	84,44%	47,48%	04/2023
<b>CLIENTE:</b>	Prefeitura Municipal de Piquet Carneiro	SINAPI	2023/02 COM DESONERAÇÃO	84,44%	47,48%	03/2023
<b>UNIDADES:</b>	1,0un	<b>Composição:</b>		PROPRIA	0,00%	0,00%
<b>VALOR POR UNIDADE:</b>	R\$ 1.555.148,60					

<b>VALOR:</b>	<b>0,01</b>
---------------	-------------

### 88316 - SERVENTE COM ENCARGOS COMPLEMENTARES (H)

Encargos Complementares		FONTES	UNID	COEFICIENTE	PREÇO UNITÁRIO	TOTAL
00037370	ALIMENTAÇÃO - HORISTA (COLETADO CAIXA - ENCARGOS COMPLEMENTARES)	SINAPI	H	1,00000000	3,19	3,19
00043491	EPI - FAMILIA SERVENTE - HORISTA (ENCARGOS COMPLEMENTARES - COLETADO CAIXA)	SINAPI	H	1,00000000	1,25	1,25
00037372	EXAMES - HORISTA (COLETADO CAIXA - ENCARGOS COMPLEMENTARES)	SINAPI	H	1,00000000	1,14	1,14
00043467	FERRAMENTAS - FAMILIA SERVENTE - HORISTA (ENCARGOS COMPLEMENTARES - COLETADO CAIXA)	SINAPI	H	1,00000000	0,59	0,59
00037373	SEGURO - HORISTA (COLETADO CAIXA - ENCARGOS COMPLEMENTARES)	SINAPI	H	1,00000000	0,07	0,07
00037371	TRANSPORTE - HORISTA (COLETADO CAIXA - ENCARGOS COMPLEMENTARES)	SINAPI	H	1,00000000	0,95	0,95
<b>TOTAL Encargos Complementares:</b>						<b>7,19</b>

Mão de Obra		FONTES	UNID	COEFICIENTE	PREÇO UNITÁRIO	TOTAL
00006111	SERVENTE DE OBRAS	SINAPI	H	1,00000000	10,91	10,91
<b>TOTAL Mão de Obra:</b>						<b>10,91</b>

Serviço		FONTES	UNID	COEFICIENTE	PREÇO UNITÁRIO	TOTAL
95378	CURSO DE CAPACITAÇÃO PARA SERVENTE (ENCARGOS COMPLEMENTARES) - HORISTA	SINAPI	H	1,00000000	0,24	0,24
<b>TOTAL Serviço:</b>						<b>0,24</b>

<b>VALOR:</b>	<b>18,34</b>
---------------	--------------

### 87316 - ARGAMASSA TRAÇO 1:4 (EM VOLUME DE CIMENTO E AREIA GROSSA ÚMIDA) PARA CHAPISCO CONVENCIONAL, PREPARO MECÂNICO COM BETONEIRA 400 L. AF\_08/2019 (M3)

Equipamento Custo Horário		FONTES	UNID	COEFICIENTE	PREÇO UNITÁRIO	TOTAL
88831	BETONEIRA CAPACIDADE NOMINAL DE 400 L, CAPACIDADE DE MISTURA 280 L, MOTOR ELÉTRICO TRIFÁSICO POTÊNCIA DE 2 CV, SEM CARREGADOR - CHI DIURNO. AF_10/2014	SINAPI	CHI	3,56000000	0,39	1,39
88830	BETONEIRA CAPACIDADE NOMINAL DE 400 L, CAPACIDADE DE MISTURA 280 L, MOTOR ELÉTRICO TRIFÁSICO POTÊNCIA DE 2 CV, SEM CARREGADOR - CHP DIURNO. AF_10/2014	SINAPI	CHP	1,08000000	1,92	2,07
<b>TOTAL Equipamento Custo Horário:</b>						<b>3,46</b>

Material		FONTES	UNID	COEFICIENTE	PREÇO UNITÁRIO	TOTAL
00000367	AREIA GROSSA - POSTO JAZIDA/FORNECEDOR (RETIRADO NA JAZIDA, SEM TRANSPORTE)	SINAPI	M3	1,02000000	126,63	129,16
00001379	CIMENTO PORTLAND COMPOSTO CP II-32	SINAPI	KG	343,52000000	0,76	261,08
<b>TOTAL Material:</b>						<b>390,24</b>

Mão de Obra com Encargos Complementares		FONTES	UNID	COEFICIENTE	PREÇO UNITÁRIO	TOTAL
88377	OPERADOR DE BETONEIRA ESTACIONÁRIA/MISTURADOR COM ENCARGOS COMPLEMENTARES	SINAPI	H	4,64000000	18,45	85,61
<b>TOTAL Mão de Obra com Encargos Complementares:</b>						<b>85,61</b>

<b>VALOR:</b>	<b>479,28</b>
---------------	---------------

### I2714 - MAO DE OBRA DE OPERAÇÃO BET.ELET.580L (H)

220/2023



Sang



## RELATÓRIO ANALÍTICO - COMPOSIÇÕES AUXILIARES



<b>OBRA:</b>	PAVIMENTAÇÃO EM PISO INTERTRAVADO NO CENTRO DA CIDADE DE PIQUET CARNEIRO	<b>DATA :</b> 14/12/2022	<b>BDI : 25,92%</b>			
<b>DESCRIÇÃO:</b>	PAVIMENTAÇÃO EM PISO INTERTRAVADO NO CENTRO DA CIDADE DE PIQUET CARNEIRO	<b>FONTE</b>	<b>VERSÃO</b>	<b>HORA</b>	<b>MES</b>	<b>REF.</b>
<b>LOCAL:</b>	AVENIDA ALFREDO FERNANDES FRANCO, CENTRO, NA SEDE DO MUNICÍPIO DE PIQUET CARNEIRO CEARÁ	SEINFRA	028.1 COM DESONERAÇÃO	84,44%	47,48%	04/2023
<b>CLIENTE:</b>	Prefeitura Municipal de Piquet Carneiro	SINAPI	2023/02 COM DESONERAÇÃO	84,44%	47,48%	03/2023
<b>UNIDADES:</b>	1.0un	Composição:	PRÓPRIA	0,00%	0,00%	
<b>VALOR POR UNIDADE:</b>	R\$ 1.555.148,60					

Mão de Obra	FONTE	UNID	COEFICIENTE	PREÇO UNITÁRIO	TOTAL
I2548 OPERADOR DE BETONEIRA	SEINFRA	H	1,00000000	21,77	21,77
<b>TOTAL Mão de Obra:</b>					<b>21,77</b>
<b>VALOR:</b>					<b>21,77</b>

### 10753 - MESA VIBRATÓRIA E FORMAS (CHP) (H)

Material	FONTE	UNID	COEFICIENTE	PREÇO UNITÁRIO	TOTAL
I2815 MÃO DE OBRA DE OPERAÇÃO DA MESA VIBRATÓRIA E FORMAS	SEINFRA	H	1,00000000	19,00	19,00
I2701 DEPRECIÇÃO	SEINFRA	H	3,37740000	1,00	3,38
I2702 JUROS	SEINFRA	H	1,23840000	1,00	1,24
I2703 MANUTENÇÃO	SEINFRA	H	1,87630000	1,00	1,88
<b>TOTAL Material:</b>					<b>25,50</b>
<b>VALOR:</b>					<b>25,49</b>

### 91532 - COMPACTADOR DE SOLOS DE PERCUSSÃO (SOQUETE) COM MOTOR A GASOLINA 4 TEMPOS, POTÊNCIA 4 CV - MATERIAIS NA OPERAÇÃO. AF\_08/2015 (H)

Material	FONTE	UNID	COEFICIENTE	PREÇO UNITÁRIO	TOTAL
00004222 GASOLINA COMUM	SINAPI	L	1,03000000	5,75	5,92
<b>TOTAL Material:</b>					<b>5,92</b>
<b>VALOR:</b>					<b>5,92</b>

### 10725 - COMPACTADOR DE PLACA VIBRATÓRIA HP 7 (CHP) (H)

Material	FONTE	UNID	COEFICIENTE	PREÇO UNITÁRIO	TOTAL
I2772 MÃO DE OBRA DE OPERAÇÃO DO COMPACTADOR DE PLACA VIBRATÓRIA (7 HP)	SEINFRA	H	1,00000000	21,77	21,77
I2771 MATERIAL DE OPERAÇÃO DO COMPACTADOR DE PLACA VIBRATÓRIA (7 HP)	SEINFRA	H	1,00000000	6,92	6,92
I2701 DEPRECIÇÃO	SEINFRA	H	11,58600000	1,00	11,59
I2702 JUROS	SEINFRA	H	2,56110000	1,00	2,56
I2703 MANUTENÇÃO	SEINFRA	H	14,63500000	1,00	14,64
<b>TOTAL Material:</b>					<b>57,48</b>
<b>VALOR:</b>					<b>57,47</b>

### 12823 - MÃO DE OBRA DE OPERAÇÃO DA PERFURATRIZ PNEUMÁTICA (H)

Mão de Obra	FONTE	UNID	COEFICIENTE	PREÇO UNITÁRIO	TOTAL
I2523 OPERADOR DE PERFURATRIZ / ROMPEDOR PNEUMATICO	SEINFRA	H	1,00000000	21,77	21,77
<b>TOTAL Mão de Obra:</b>					<b>21,77</b>
<b>VALOR:</b>					<b>21,77</b>

### 95133 - MÁQUINA DEMARCADORA DE FAIXA DE TRÁFEGO À FRIO, AUTOPROPULIDA, POTÊNCIA 38 HP - CHP DIURNO. AF\_07/2016 (CHP)

Mão de Obra com Encargos Complementares	FONTE	UNID	COEFICIENTE	PREÇO UNITÁRIO	TOTAL

*Sauy*



## RELATÓRIO ANALÍTICO - COMPOSIÇÕES AUXILIARES



<b>OBRA:</b>	PAVIMENTAÇÃO EM PISO INTERTRAVADO NO CENTRO DA CIDADE DE PIQUET CARNEIRO	<b>DATA:</b> 14/12/2022		<b>BDI:</b> 25,92%		
<b>DESCRIÇÃO:</b>	PAVIMENTAÇÃO EM PISO INTERTRAVADO NO CENTRO DA CIDADE DE PIQUET CARNEIRO	<b>FONTE</b>	<b>VERSÃO</b>	<b>HORA</b>	<b>MES</b>	<b>REF.</b>
<b>LOCAL:</b>	AVENIDA ALFREDO FERNANDES FRANCO, CENTRO, NA SEDE DO MUNICÍPIO DE PIQUET CARNEIRO CEARÁ	SEINFRA	028.1 COM DESONERAÇÃO	84,44%	47,48%	04/2023
<b>CLIENTE:</b>	Prefeitura Municipal de Piquet Carneiro	SINAPI	2023/02 COM DESONERAÇÃO	84,44%	47,48%	03/2023
<b>UNIDADES:</b>	1,0un	Composição		PROPRIA	0,00%	0,00%
<b>VALOR POR UNIDADE:</b>	R\$ 1.555.148,60					

88293	OPERADOR DE DEMARCADORA DE FAIXAS COM ENCARGOS COMPLEMENTARES	SINAPI	H	1,00000000	21,83	21,83
					<b>TOTAL Mão de Obra com Encargos Complementares:</b>	21,83

Serviço		FONTE	UNID	COEFICIENTE	PREÇO UNITÁRIO	TOTAL
95129	MÁQUINA DEMARCADORA DE FAIXA DE TRÁFEGO À FRIO, AUTOPROPELIDA, POTÊNCIA 38 HP - DEPRECIÇÃO. AF_07/2016	SINAPI	H	1,00000000	43,83	43,83
95130	MÁQUINA DEMARCADORA DE FAIXA DE TRÁFEGO À FRIO, AUTOPROPELIDA, POTÊNCIA 38 HP - JUROS. AF_07/2016	SINAPI	H	1,00000000	8,12	8,12
95131	MÁQUINA DEMARCADORA DE FAIXA DE TRÁFEGO À FRIO, AUTOPROPELIDA, POTÊNCIA 38 HP - MANUTENÇÃO. AF_07/2016	SINAPI	H	1,00000000	51,59	51,59
95132	MÁQUINA DEMARCADORA DE FAIXA DE TRÁFEGO À FRIO, AUTOPROPELIDA, POTÊNCIA 38 HP - MATERIAIS NA OPERAÇÃO. AF_07/2016	SINAPI	H	1,00000000	35,52	35,52
					<b>TOTAL Serviço:</b>	139,06
					<b>VALOR:</b>	160,89

### 12754 - MATERIAL DE OPERAÇÃO DA CARREGADEIRA DE PNEUS (180 HP) (H)

Material		FONTE	UNID	COEFICIENTE	PREÇO UNITÁRIO	TOTAL
12706	OLEO DIESEL	SEINFRA	L	27,00000000	6,59	177,93
					<b>TOTAL Material:</b>	177,93
					<b>VALOR:</b>	177,93

### 12730 - MÃO DE OBRA DE OPERAÇÃO DO CAMINHÃO C/ CARROCERIA DE MADEIRA (136 HP) (H)

Mão de Obra		FONTE	UNID	COEFICIENTE	PREÇO UNITÁRIO	TOTAL
12545	MOTORISTA DE CAMINHÃO	SEINFRA	H	1,00000000	24,27	24,27
					<b>TOTAL Mão de Obra:</b>	24,27
					<b>VALOR:</b>	24,27

### 89998 - ARMAÇÃO DE CINTA DE ALVENARIA ESTRUTURAL; DIÂMETRO DE 10,0 MM. AF\_09/2021 (KG)

Material		FONTE	UNID	COEFICIENTE	PREÇO UNITÁRIO	TOTAL
00000034	ACO CA-50, 10,0 MM, VERGALHAO	SINAPI	KG	1,00000000	10,04	10,04
					<b>TOTAL Material:</b>	10,04
Mão de Obra com Encargos Complementares		FONTE	UNID	COEFICIENTE	PREÇO UNITÁRIO	TOTAL
88238	AJUDANTE DE ARMADOR COM ENCARGOS COMPLEMENTARES	SINAPI	H	0,03250000	17,86	0,58
88245	ARMADOR COM ENCARGOS COMPLEMENTARES	SINAPI	H	0,04880000	23,37	1,14
					<b>TOTAL Mão de Obra com Encargos Complementares:</b>	1,72
					<b>VALOR:</b>	11,76

### 95308 - CURSO DE CAPACITAÇÃO PARA AJUDANTE DE ARMADOR (ENCARGOS COMPLEMENTARES) - HORISTA (H)

Mão de Obra		FONTE	UNID	COEFICIENTE	PREÇO UNITÁRIO	TOTAL
00006114	AJUDANTE DE ARMADOR (HORISTA)	SINAPI	H	0,01211000	10,38	0,13
					<b>TOTAL Mão de Obra:</b>	0,13

*Sau*



## RELATÓRIO ANALÍTICO - COMPOSIÇÕES AUXILIARES



<b>OBRA:</b>	PAVIMENTAÇÃO EM PISO INTERTRAVADO NO CENTRO DA CIDADE DE PIQUET CARNEIRO	<b>DATA:</b> 14/12/2022	<b>BDI:</b> 25,92%			
<b>DESCRIÇÃO:</b>	PAVIMENTAÇÃO EM PISO INTERTRAVADO NO CENTRO DA CIDADE DE PIQUET CARNEIRO	<b>SEINFRA</b>	<b>VERSÃO</b>	<b>HORA</b>	<b>MES</b>	<b>REF.</b>
<b>LOCAL:</b>	AVENIDA ALFREDO FERNANDES FRANCO, CENTRO, NA SEDE DO MUNICÍPIO DE PIQUET CARNEIRO CEARÁ		026,1 COM DESONERAÇÃO	84,44%	47,48%	04/2023
<b>CLIENTE:</b>	Prefeitura Municipal de Piquet Carneiro	<b>SINAPI</b>	2023/02 COM DESONERAÇÃO	84,44%	47,48%	03/2023
<b>UNIDADES:</b>	1.0un	<b>Composição</b>	PRÓPRIA	0,00%	0,00%	
<b>VALOR POR UNIDADE:</b>	R\$ 1.555.148,60					

<b>VALOR:</b>	<b>0,12</b>
---------------	-------------

### C3269 - CONCRETO P/MBR., FCK=13,5MPa COM AGREGADO PRODUZIDO (S/TRANSP.) (M3)

Equipamento Custo Horário		FORTE	UNID	COEFICIENTE	PREÇO UNITÁRIO	TOTAL
10566	BETONEIRA COM MOTOR A DIESEL (CHI)	SEINFRA	H	0,00000000	25,02	0,00
10680	BETONEIRA COM MOTOR A DIESEL (CHP)	SEINFRA	H	1,00000000	33,88	33,88
<b>TOTAL Equipamento Custo Horário:</b>						<b>33,88</b>
Material		FORTE	UNID	COEFICIENTE	PREÇO UNITÁRIO	TOTAL
10805	CIMENTO PORTLAND	SEINFRA	KG	282,00000000	0,76	214,32
<b>TOTAL Material:</b>						<b>214,32</b>
Mão de Obra		FORTE	UNID	COEFICIENTE	PREÇO UNITÁRIO	TOTAL
12543	SERVENTE	SEINFRA	H	6,00000000	19,00	114,00
<b>TOTAL Mão de Obra:</b>						<b>114,00</b>
Serviço		FORTE	UNID	COEFICIENTE	PREÇO UNITÁRIO	TOTAL
C3130	AREIA DE RIO - EXTRAÇÃO	SEINFRA	M3	0,89710000	10,77	9,66
C3253	BRITA PRODUZIDA PARA USOS DIVERSOS	SEINFRA	M3	0,83600000	103,04	86,14
<b>TOTAL Serviço:</b>						<b>95,80</b>
<b>VALOR:</b>						<b>458,00</b>

### 91692 - SERRA CIRCULAR DE BANCADA COM MOTOR ELÉTRICO POTÊNCIA DE 5HP, COM COIFA PARA DISCO 10" - CHP DIURNO. AF\_08/2015 (CHP)

Mão de Obra com Encargos Complementares		FORTE	UNID	COEFICIENTE	PREÇO UNITÁRIO	TOTAL
88297	OPERADOR DE MÁQUINAS E EQUIPAMENTOS COM ENCARGOS COMPLEMENTARES	SINAPI	H	1,00000000	21,12	21,12
<b>TOTAL Mão de Obra com Encargos Complementares:</b>						<b>21,12</b>
Serviço		FORTE	UNID	COEFICIENTE	PREÇO UNITÁRIO	TOTAL
91688	SERRA CIRCULAR DE BANCADA COM MOTOR ELÉTRICO POTÊNCIA DE 5HP, COM COIFA PARA DISCO 10" - DEPRECIÇÃO. AF_08/2015	SINAPI	H	1,00000000	0,10	0,10
91689	SERRA CIRCULAR DE BANCADA COM MOTOR ELÉTRICO POTÊNCIA DE 5HP, COM COIFA PARA DISCO 10" - JUROS. AF_08/2015	SINAPI	H	1,00000000	0,01	0,01
91690	SERRA CIRCULAR DE BANCADA COM MOTOR ELÉTRICO POTÊNCIA DE 5HP, COM COIFA PARA DISCO 10" - MANUTENÇÃO. AF_08/2015	SINAPI	H	1,00000000	0,07	0,07
91691	SERRA CIRCULAR DE BANCADA COM MOTOR ELÉTRICO POTÊNCIA DE 5HP, COM COIFA PARA DISCO 10" - MATERIAIS NA OPERAÇÃO. AF_08/2015	SINAPI	H	1,00000000	1,25	1,25
<b>TOTAL Serviço:</b>						<b>1,43</b>
<b>VALOR:</b>						<b>22,55</b>

### 88858 - RETROESCAVADEIRA SOBRE RODAS COM CARREGADEIRA, TRAÇÃO 4X4, POTÊNCIA LÍQ. 88 HP, CAÇAMBA CARREG. CAP. MÍN. 1 M3, CAÇAMBA RETRO CAP. 0,26 M3, PESO OPERACIONAL MÍN. 6.674 KG, PROFUNDIDADE ESCAVAÇÃO MÁX. 4,37 M - JUROS. AF\_06/2014 (H)

Equipamento		FORTE	UNID	COEFICIENTE	PREÇO UNITÁRIO	TOTAL
00036531	RETROESCAVADEIRA SOBRE RODAS COM CARREGADEIRA, TRACAO 4 X 4, POTENCIA LIQUIDA 88 HP, PESO OPERACIONAL MINIMO DE 6674 KG, CAPACIDADE DA CARREGADEIRA DE 1,00 M3 E DA RETROESCAVADEIRA MINIMA DE 0,26 M3, PROFUNDIDADE DE ESCAVACAO MAXIMA DE 4,37 M	SINAPI	UN	0,00000760	471.646,31	3,58

223/2023

*Sauy*



## RELATÓRIO ANALÍTICO - COMPOSIÇÕES AUXILIARES



<b>OBRA:</b>	PAVIMENTAÇÃO EM PISO INTERTRAVADO NO CENTRO DA CIDADE DE PIQUET CARNEIRO	<b>DATA:</b> 14/12/2022	<b>BDI:</b> 25,92%			
<b>DESCRIÇÃO:</b>	PAVIMENTAÇÃO EM PISO INTERTRAVADO NO CENTRO DA CIDADE DE PIQUET CARNEIRO	<b>FORTE</b>	<b>VERSÃO</b>	<b>HORA</b>	<b>MES</b>	<b>REF.</b>
<b>LOCAL:</b>	AVENIDA ALFREDO FERNANDES FRANCO, CENTRO, NA SEDE DO MUNICÍPIO DE PIQUET CARNEIRO CEARÁ	SEINFRA	028.1 COM DESONERAÇÃO	84,44%	47,48%	04/2023
<b>CLIENTE:</b>	Prefeitura Municipal de Piquet Carneiro	SINAPI	2023/02 COM DESONERAÇÃO	84,44%	47,48%	03/2023
<b>UNIDADES:</b>	1.0un	Composição	PRÓPRIA	0,00%	0,00%	
<b>VALOR POR UNIDADE:</b>	R\$ 1.555.148,60					

TOTAL Equipamento: 3,58

**VALOR: 3,58**

### 88628 - ARGAMASSA TRAÇO 1:3 (EM VOLUME DE CIMENTO E AREIA MÉDIA ÚMIDA), PREPARO MECÂNICO COM BETONEIRA 400 L. AF\_08/2019 (M3)

Equipamento Custo Horário		FORTE	UNID	COEFICIENTE	PREÇO UNITÁRIO	TOTAL
88831	BETONEIRA CAPACIDADE NOMINAL DE 400 L, CAPACIDADE DE MISTURA 280 L, MOTOR ELÉTRICO TRIFÁSICO POTÊNCIA DE 2 CV, SEM CARREGADOR - CHI DIURNO. AF_10/2014	SINAPI	CHI	2,62000000	0,39	1,02
88830	BETONEIRA CAPACIDADE NOMINAL DE 400 L, CAPACIDADE DE MISTURA 280 L, MOTOR ELÉTRICO TRIFÁSICO POTÊNCIA DE 2 CV, SEM CARREGADOR - CHP DIURNO. AF_10/2014	SINAPI	CHP	0,80000000	1,92	1,54
TOTAL Equipamento Custo Horário:						2,56

Material		FORTE	UNID	COEFICIENTE	PREÇO UNITÁRIO	TOTAL
00000370	AREIA MEDIA - POSTO JAZIDA/FORNECEDOR (RETIRADO NA JAZIDA, SEM TRANSPORTE)	SINAPI	M3	1,07000000	125,00	133,75
00001379	CIMENTO PORTLAND COMPOSTO CP II-32	SINAPI	KG	483,70000000	0,76	367,61
TOTAL Material:						501,36

Mão de Obra com Encargos Complementares		FORTE	UNID	COEFICIENTE	PREÇO UNITÁRIO	TOTAL
88377	OPERADOR DE BETONEIRA ESTACIONÁRIA/MISTURADOR COM ENCARGOS COMPLEMENTARES	SINAPI	H	3,42000000	18,45	63,10
TOTAL Mão de Obra com Encargos Complementares:						63,10
<b>VALOR: 567,00</b>						

### 92767 - ARMAÇÃO DE LAJE DE ESTRUTURA CONVENCIONAL DE CONCRETO ARMADO UTILIZANDO AÇO CA-60 DE 4,2 MM - MONTAGEM. AF\_06/2022 (KG)

Material		FORTE	UNID	COEFICIENTE	PREÇO UNITÁRIO	TOTAL
00043132	ARAME RECOZIDO 16 BWG, D = 1,65 MM (0,016 KG/M) OU 18 BWG, D = 1,25 MM (0,01 KG/M)	SINAPI	KG	0,02500000	19,29	0,48
00039017	ESPACADOR / DISTANCIADOR CIRCULAR COM ENTRADA LATERAL, EM PLASTICO, PARA VERGALHAO *4,2 A 12,5* MM, COBRIMENTO 20 MM	SINAPI	UN	2,81600000	0,22	0,62
TOTAL Material:						1,10

Mão de Obra com Encargos Complementares		FORTE	UNID	COEFICIENTE	PREÇO UNITÁRIO	TOTAL
88238	AJUDANTE DE ARMADOR COM ENCARGOS COMPLEMENTARES	SINAPI	H	0,01720000	17,86	0,31
88245	ARMADOR COM ENCARGOS COMPLEMENTARES	SINAPI	H	0,10550000	23,37	2,47
TOTAL Mão de Obra com Encargos Complementares:						2,78

Serviço		FORTE	UNID	COEFICIENTE	PREÇO UNITÁRIO	TOTAL
92799	CORTE E DOBRA DE AÇO CA-60, DIÂMETRO DE 4,2 MM. AF_06/2022	SINAPI	KG	1,00000000	12,61	12,61
TOTAL Serviço:						12,61
<b>VALOR: 16,46</b>						

### 91529 - COMPACTADOR DE SOLOS DE PERCUSSÃO (SOQUETE) COM MOTOR A GASOLINA 4 TEMPOS, POTÊNCIA 4 CV - DEPRECIÇÃO. AF\_08/2015 (H)

Equipamento		FORTE	UNID	COEFICIENTE	PREÇO UNITÁRIO	TOTAL
00013458	COMPACTADOR DE SOLOS DE PERCURSAO (SOQUETE) COM MOTOR A GASOLINA 4 TEMPOS DE 4 HP (4 CV)	SINAPI	UN	0,00005330	14.002,04	0,75

*Sang*



## RELATÓRIO ANALÍTICO - COMPOSIÇÕES AUXILIARES



<b>OBRA:</b>	PAVIMENTAÇÃO EM PISO INTERTRAVADO NO CENTRO DA CIDADE DE PIQUET CARNEIRO	<b>DATA :</b> 14/12/2022	<b>BDI :</b> 25,92%			
<b>DESCRIÇÃO:</b>	PAVIMENTAÇÃO EM PISO INTERTRAVADO NO CENTRO DA CIDADE DE PIQUET CARNEIRO	<b>FONTE</b>	<b>VERSÃO</b>	<b>HORA</b>	<b>MES</b>	<b>REF.</b>
<b>LOCAL:</b>	AVENIDA ALFREDO FERNANDES FRANCO, CENTRO, NA SEDE DO MUNICÍPIO DE PIQUET CARNEIRO CEARÁ	SEINFRA	028.1 COM DESONERAÇÃO	84,44%	47,48%	04/2023
<b>CLIENTE:</b>	Prefeitura Municipal de Piquet Carneiro	SINAPI	2023/02 COM DESONERAÇÃO	84,44%	47,48%	03/2023
<b>UNIDADES:</b>	1,0un	<b>Composição:</b>		PROPRIA	0,00%	0,00%
<b>VALOR POR UNIDADE:</b>	R\$ 1.555.148,60					

TOTAL Equipamento:	0,75
<b>VALOR:</b>	<b>0,74</b>

### 94970 - CONCRETO FCK = 20MPA, TRAÇO 1:2,7:3 (EM MASSA SECA DE CIMENTO/ AREIA MÉDIA/ BRITA 1) - PREPARO MECÂNICO COM BETONEIRA 600 L. AF\_05/2021 (M3)

Equipamento Custo Horário		FONTE	UNID	COEFICIENTE	PREÇO UNITÁRIO	TOTAL
89226	BETONEIRA CAPACIDADE NOMINAL DE 600 L, CAPACIDADE DE MISTURA 360 L, MOTOR ELÉTRICO TRIFÁSICO POTÊNCIA DE 4 CV, SEM CARREGADOR - CHI DIURNO. AF_11/2014	SINAPI	CHI	0,61970000	1,61	1,00
89225	BETONEIRA CAPACIDADE NOMINAL DE 600 L, CAPACIDADE DE MISTURA 360 L, MOTOR ELÉTRICO TRIFÁSICO POTÊNCIA DE 4 CV, SEM CARREGADOR - CHP DIURNO. AF_11/2014	SINAPI	CHP	0,65720000	5,49	3,61
TOTAL Equipamento Custo Horário:						4,61

Material		FONTE	UNID	COEFICIENTE	PREÇO UNITÁRIO	TOTAL
00000370	AREIA MEDIA - POSTO JAZIDA/FORNECEDOR (RETIRADO NA JAZIDA, SEM TRANSPORTE)	SINAPI	M3	0,76090000	125,00	95,11
00001379	CIMENTO PORTLAND COMPOSTO CP II-32	SINAPI	KG	325,15890000	0,76	247,12
00004721	PEDRA BRITADA N. 1 (9,5 a 19 MM) POSTO PEDREIRA/FORNECEDOR, SEM FRETE	SINAPI	M3	0,59120000	104,84	61,98
TOTAL Material:						404,21

Mão de Obra com Encargos Complementares		FONTE	UNID	COEFICIENTE	PREÇO UNITÁRIO	TOTAL
88377	OPERADOR DE BETONEIRA ESTACIONÁRIA/MISTURADOR COM ENCARGOS COMPLEMENTARES	SINAPI	H	1,27680000	18,45	23,56
88316	SERVENTE COM ENCARGOS COMPLEMENTARES	SINAPI	H	2,02670000	18,34	37,17
TOTAL Mão de Obra com Encargos Complementares:						60,73
<b>VALOR:</b>						<b>469,51</b>

### 10645 - PERFURATRIZ PNEUMÁTICA (CHI) (H)

Material		FONTE	UNID	COEFICIENTE	PREÇO UNITÁRIO	TOTAL
12823	MÃO DE OBRA DE OPERAÇÃO DA PERFURATRIZ PNEUMÁTICA	SEINFRA	H	1,00000000	21,77	21,77
12701	DEPRECIÇÃO	SEINFRA	H	2,43020000	1,00	2,43
12702	JUROS	SEINFRA	H	0,40500000	1,00	0,40
TOTAL Material:						24,61
<b>VALOR:</b>						<b>24,61</b>

### 10726 - COMPACTADOR LISO TANDEM AUTOPROPELIDO (CHP) (H)

Material		FONTE	UNID	COEFICIENTE	PREÇO UNITÁRIO	TOTAL
12762	MÃO DE OBRA DE OPERAÇÃO DO COMPAC. LISO TANDEM AUTOPR.	SEINFRA	H	1,00000000	29,14	29,14
12761	MATERIAL DE OPERAÇÃO DO COMPAC. LISO TANDEM AUTOPR.	SEINFRA	H	1,00000000	43,49	43,49
12701	DEPRECIÇÃO	SEINFRA	H	21,30250000	1,00	21,30
12702	JUROS	SEINFRA	H	7,10080000	1,00	7,10
12703	MANUTENÇÃO	SEINFRA	H	21,30250000	1,00	21,30
TOTAL Material:						122,33

225/2023

*Sang*



## RELATÓRIO ANALÍTICO - COMPOSIÇÕES AUXILIARES



<b>OBRA:</b>	PAVIMENTAÇÃO EM PISO INTERTRAVADO NO CENTRO DA CIDADE DE PIQUET CARNEIRO	<b>DATA :</b> 14/12/2022	<b>BDI : 25,92%</b>			
<b>DESCRIÇÃO:</b>	PAVIMENTAÇÃO EM PISO INTERTRAVADO NO CENTRO DA CIDADE DE PIQUET CARNEIRO	<b>FONTE</b>	<b>VERSÃO</b>	<b>HORA</b>	<b>MES</b>	<b>REF.</b>
<b>LOCAL:</b>	AVENIDA ALFREDO FERNANDES FRANCO, CENTRO, NA SEDE DO MUNICÍPIO DE PIQUET CARNEIRO CEARÁ	SEINFRA	028.1 COM DESONERAÇÃO	84,44%	47,48%	04/2023
<b>CLIENTE:</b>	Prefeitura Municipal de Piquet Carneiro	SINAPI	2023/02 COM DESONERAÇÃO	84,44%	47,48%	03/2023
<b>UNIDADES:</b>	1.0un	Composição	PRÓPRIA	0,00%	0,00%	
<b>VALOR POR UNIDADE:</b>	R\$ 1.555.148,60					

<b>VALOR:</b>	<b>122,34</b>
---------------	---------------

### 91533 - COMPACTADOR DE SOLOS DE PERCUSSÃO (SOQUETE) COM MOTOR A GASOLINA 4 TEMPOS, POTÊNCIA 4 CV - CHP DIURNO. AF\_08/2015 (CHP)

Mão de Obra com Encargos Complementares		FONTE	UNID	COEFICIENTE	PREÇO UNITÁRIO	TOTAL
88297	OPERADOR DE MÁQUINAS E EQUIPAMENTOS COM ENCARGOS COMPLEMENTARES	SINAPI	H	1,00000000	21,12	21,12
<b>TOTAL Mão de Obra com Encargos Complementares:</b>						21,12

Serviço		FONTE	UNID	COEFICIENTE	PREÇO UNITÁRIO	TOTAL
91529	COMPACTADOR DE SOLOS DE PERCUSSÃO (SOQUETE) COM MOTOR A GASOLINA 4 TEMPOS, POTÊNCIA 4 CV - DEPRECIÇÃO. AF_08/2015	SINAPI	H	1,00000000	0,74	0,74
91530	COMPACTADOR DE SOLOS DE PERCUSSÃO (SOQUETE) COM MOTOR A GASOLINA 4 TEMPOS, POTÊNCIA 4 CV - JUROS. AF_08/2015	SINAPI	H	1,00000000	0,10	0,10
91531	COMPACTADOR DE SOLOS DE PERCUSSÃO (SOQUETE) COM MOTOR A GASOLINA 4 TEMPOS, POTÊNCIA 4 CV - MANUTENÇÃO. AF_08/2015	SINAPI	H	1,00000000	0,93	0,93
91532	COMPACTADOR DE SOLOS DE PERCUSSÃO (SOQUETE) COM MOTOR A GASOLINA 4 TEMPOS, POTÊNCIA 4 CV - MATERIAIS NA OPERAÇÃO. AF_08/2015	SINAPI	H	1,00000000	5,92	5,92
<b>TOTAL Serviço:</b>						7,69

<b>VALOR:</b>	<b>28,81</b>
---------------	--------------

### 12753 - MÃO DE OBRA DE OPERAÇÃO DA CARREGADEIRA DE PNEUS (111 HP) (H)

Mão de Obra		FONTE	UNID	COEFICIENTE	PREÇO UNITÁRIO	TOTAL
12550	OPERADOR DE CARREGADEIRA	SEINFRA	H	1,00000000	29,14	29,14
<b>TOTAL Mão de Obra:</b>						29,14

<b>VALOR:</b>	<b>29,14</b>
---------------	--------------

### C0588 - CIAÇÃO EM DUAS DEMÃOS COM SUPERCAL (M2)

Material		FONTE	UNID	COEFICIENTE	PREÇO UNITÁRIO	TOTAL
12496	SUPERCAL	SEINFRA	KG	0,30000000	1,72	0,52
<b>TOTAL Material:</b>						0,52

Mão de Obra		FONTE	UNID	COEFICIENTE	PREÇO UNITÁRIO	TOTAL
12395	PINTOR	SEINFRA	H	0,20000000	25,21	5,04
<b>TOTAL Mão de Obra:</b>						5,04

<b>VALOR:</b>	<b>5,56</b>
---------------	-------------

### 91273 - PLACA VIBRATÓRIA REVERSÍVEL COM MOTOR 4 TEMPOS A GASOLINA, FORÇA CENTRÍFUGA DE 25 KN (2500 KGF), POTÊNCIA 5,5 CV - DEPRECIÇÃO. AF\_08/2015 (H)

Equipamento		FONTE	UNID	COEFICIENTE	PREÇO UNITÁRIO	TOTAL
00001442	COMPACTADOR DE SOLO TIPO PLACA VIBRATORIA REVERSIVEL, A GASOLINA, 4 TEMPOS, PESO DE 125 A 150 KG, FORÇA CENTRÍFUGA DE 2500 A 2800 KGF, LARG. TRABALHO DE 400 A 450 MM, FREQ VIBRAÇÃO DE 4300 A 4500 RPM, VELOC. TRABALHO DE 15 A 20 M/MIN, POT. DE 5,5 A 6,0 HP	SINAPI	UN	0,00005330	9.486,18	0,51

226/2023

Piquet Carneiro



## RELATÓRIO ANALÍTICO - COMPOSIÇÕES AUXILIARES



<b>OBRA:</b>	PAVIMENTAÇÃO EM PISO INTERTRAVADO NO CENTRO DA CIDADE DE PIQUET CARNEIRO	<b>DATA:</b> 14/12/2022	<b>BDI:</b> 25,92%			
<b>DESCRIÇÃO:</b>	PAVIMENTAÇÃO EM PISO INTERTRAVADO NO CENTRO DA CIDADE DE PIQUET CARNEIRO	<b>FONTES:</b>	<b>VERSÃO:</b>	<b>HORA:</b>	<b>MES:</b>	<b>REF.:</b>
<b>LOCAL:</b>	AVENIDA ALFREDO FERNANDES FRANCO, CENTRO, NA SEDE DO MUNICÍPIO DE PIQUET CARNEIRO CEARÁ	SEINFRA	028.1 COM DESONERAÇÃO	84,44%	47,48%	04/2023
<b>CLIENTE:</b>	Prefeitura Municipal de Piquet Carneiro	SINAPI	2023/02 COM DESONERAÇÃO	84,44%	47,48%	03/2023
<b>UNIDADES:</b>	1.0un	Composiçõe	PRÓPRIA	0,00%	0,00%	
<b>VALOR POR UNIDADE:</b>	R\$ 1.555.148,60					

TOTAL Equipamento:	0,51
<b>VALOR:</b>	<b>0,50</b>

### 12781 - MÃO DE OBRA DE OPERAÇÃO DO CONJUNTO DE BRITAGEM 30 M3/H (H)

Mão de Obra	FONTE	UNID	COEFICIENTE	PREÇO UNITÁRIO	TOTAL
12554 OPERADOR DE CONJUNTO DE BRITAGEM	SEINFRA	H	1,00000000	29,14	29,14
<b>TOTAL Mão de Obra:</b>					<b>29,14</b>
<b>VALOR:</b>					<b>29,14</b>

### 10661 - TANQUE DE ESTOCAGEM DE ASFALTO (CHI) (H)

Material	FONTE	UNID	COEFICIENTE	PREÇO UNITÁRIO	TOTAL
12701 DEPRECIÇÃO	SEINFRA	H	17,13560000	1,00	17,14
12702 JUROS	SEINFRA	H	5,78330000	1,00	5,78
<b>TOTAL Material:</b>					<b>22,92</b>
<b>VALOR:</b>					<b>22,92</b>

### 91285 - CORTADORA DE PISO COM MOTOR 4 TEMPOS A GASOLINA, POTÊNCIA DE 13 HP, COM DISCO DE CORTE DIAMANTADO SEGMENTADO PARA CONCRETO, DIÂMETRO DE 350 MM, FURO DE 1" (14 X 1") - CHI DIURNO. AF\_08/2015 (CHI)

Serviço	FONTE	UNID	COEFICIENTE	PREÇO UNITÁRIO	TOTAL
91279 CORTADORA DE PISO COM MOTOR 4 TEMPOS A GASOLINA, POTÊNCIA DE 13 HP, COM DISCO DE CORTE DIAMANTADO SEGMENTADO PARA CONCRETO, DIÂMETRO DE 350 MM, FURO DE 1" (14 X 1") - DEPRECIÇÃO. AF_08/2015	SINAPI	H	1,00000000	0,85	0,85
91280 CORTADORA DE PISO COM MOTOR 4 TEMPOS A GASOLINA, POTÊNCIA DE 13 HP, COM DISCO DE CORTE DIAMANTADO SEGMENTADO PARA CONCRETO, DIÂMETRO DE 350 MM, FURO DE 1" (14 X 1") - JUROS. AF_08/2015	SINAPI	H	1,00000000	0,09	0,09
<b>TOTAL Serviço:</b>					<b>0,94</b>
<b>VALOR:</b>					<b>0,94</b>

### 95309 - CURSO DE CAPACITAÇÃO PARA AJUDANTE DE CARPINTEIRO (ENCARGOS COMPLEMENTARES) - HORISTA (H)

Mão de Obra	FONTE	UNID	COEFICIENTE	PREÇO UNITÁRIO	TOTAL
00006117 CARPINTEIRO AUXILIAR (HORISTA)	SINAPI	H	0,01549000	11,69	0,18
<b>TOTAL Mão de Obra:</b>					<b>0,18</b>
<b>VALOR:</b>					<b>0,18</b>

227/2023

### C3268 - CONCRETO P/VIBR., FCK=10MPa COM AGREGADO PRODUZIDO (S/TRANSP.) (M3)

Equipamento Custo Horário	FONTE	UNID	COEFICIENTE	PREÇO UNITÁRIO	TOTAL
10566 BETONEIRA COM MOTOR A DIESEL (CHI)	SEINFRA	H	0,00000000	25,02	0,00
10680 BETONEIRA COM MOTOR A DIESEL (CHP)	SEINFRA	H	1,00000000	33,88	33,88
<b>TOTAL Equipamento Custo Horário:</b>					<b>33,88</b>

Material	FONTE	UNID	COEFICIENTE	PREÇO UNITÁRIO	TOTAL

Sant



## RELATÓRIO ANALÍTICO - COMPOSIÇÕES AUXILIARES



<b>OBRA:</b>	PAVIMENTAÇÃO EM PISO INTERTRAVADO NO CENTRO DA CIDADE DE PIQUET CARNEIRO	<b>DATA :</b> 14/12/2022	<b>BDI :</b> 25,92%			
<b>DESCRIÇÃO:</b>	PAVIMENTAÇÃO EM PISO INTERTRAVADO NO CENTRO DA CIDADE DE PIQUET CARNEIRO	<b>FONTE</b>	<b>VERSÃO</b>	<b>HORA</b>	<b>MES</b>	<b>REF.</b>
<b>LOCAL:</b>	AVENIDA ALFREDO FERNANDES FRANCO, CENTRO, NA SEDE DO MUNICÍPIO DE PIQUET CARNEIRO CEARÁ	SEINFRA	028.1 COM DESONERAÇÃO	84,44%	47,48%	04/2023
<b>CLIENTE:</b>	Prefeitura Municipal de Piquet Carneiro	SINAPI	2023/02 COM DESONERAÇÃO	84,44%	47,48%	03/2023
<b>UNIDADES:</b>	1,0un	<b>Composição:</b>		PROPRIA	0,00%	0,00%
<b>VALOR POR UNIDADE:</b>	R\$ 1.555.148,60					

I0805	CIMENTO PORTLAND	SEINFRA	KG	254,00000000	0,76	193,04
<b>TOTAL Material:</b>						193,04

Mão de Obra		FONTE	UNID	COEFICIENTE	PREÇO UNITÁRIO	TOTAL
I2543	SERVENTE	SEINFRA	H	6,00000000	19,00	114,00
<b>TOTAL Mão de Obra:</b>						114,00

Serviço		FONTE	UNID	COEFICIENTE	PREÇO UNITÁRIO	TOTAL
C3130	AREIA DE RIO - EXTRAÇÃO	SEINFRA	M3	0,91970000	10,77	9,91
C3253	BRITA PRODUZIDA PARA USOS DIVERSOS	SEINFRA	M3	0,83600000	103,04	86,14
<b>TOTAL Serviço:</b>						96,05
<b>VALOR:</b>						<b>436,96</b>

### 91693 - SERRA CIRCULAR DE BANCADA COM MOTOR ELÉTRICO POTÊNCIA DE 5HP, COM COIFA PARA DISCO 10" - CHI DIURNO. AF\_08/2015 (CHI)

Mão de Obra com Encargos Complementares		FONTE	UNID	COEFICIENTE	PREÇO UNITÁRIO	TOTAL
88297	OPERADOR DE MÁQUINAS E EQUIPAMENTOS COM ENCARGOS COMPLEMENTARES	SINAPI	H	1,00000000	21,12	21,12
<b>TOTAL Mão de Obra com Encargos Complementares:</b>						21,12

Serviço		FONTE	UNID	COEFICIENTE	PREÇO UNITÁRIO	TOTAL
91688	SERRA CIRCULAR DE BANCADA COM MOTOR ELÉTRICO POTÊNCIA DE 5HP, COM COIFA PARA DISCO 10" - DEPRECIÇÃO. AF_08/2015	SINAPI	H	1,00000000	0,10	0,10
91689	SERRA CIRCULAR DE BANCADA COM MOTOR ELÉTRICO POTÊNCIA DE 5HP, COM COIFA PARA DISCO 10" - JUROS. AF_08/2015	SINAPI	H	1,00000000	0,01	0,01
<b>TOTAL Serviço:</b>						0,11
<b>VALOR:</b>						<b>21,23</b>

Francisco Antonio dos Santos  
 ENG. CIVIL CREA 8550-D





# ORÇAMENTO - CURVA ABC DE SERVIÇOS

<b>OBRA:</b>	PAVIMENTAÇÃO EM PISO INTERTRAVADO NO CENTRO DA CIDADE DE PIQUET CARNEIRO					<b>DATA :</b>	14/12/2022	<b>BDI :</b>	25,92%	
<b>DESCRIÇÃO:</b>	PAVIMENTAÇÃO EM PISO INTERTRAVADO NO CENTRO DA CIDADE DE PIQUET CARNEIRO					<b>FONTE</b>	VERSÃO	<b>HORA</b>	<b>MES</b>	<b>DATA REF.</b>
<b>LOCAL:</b>	AVENIDA ALFREDO FERNANDES FRANCO, CENTRO, NA SEDE DO MUNICÍPIO DE PIQUET CARNEIRO CEARA					SEINFRA	028.1 COM DESONERAÇÃO	84,44%	47,48%	04/2023
<b>CLIENTE:</b>	Prefeitura Municipal de Piquet Carneiro					SINAPI	2023/02 COM DESONERAÇÃO	84,44%	47,48%	03/2023
<b>UNIDADES:</b>	1,0un					Composições PRÓPRIA 0,00% 0,00%				
<b>VALOR POR UNIDADE:</b>	R\$ 1.555.148,60									

CÓDIGO	DESCRIÇÃO	FONTE	TIPO	UNIDADE	QUANTIDADE	PREÇO UNITÁRIO	PREÇO TOTAL	%	ACUMUL. %	CL
92401	EXECUÇÃO DE VIA EM PISO INTERTRAVADO, COM BLOCO RETANGULAR DE 20 X 10 CM, ESPESSURA 10 CM. AF_12/2015	SINAPI	Serviço	M2	10.779,37	108,11	1.165.357,69	74,94	74,94	B
C0887	CORPO DE BUEIRO DUPL0 TUBULAR D= 100cm	SEINFRA	Serviço	M	93,87	1.863,52	174.928,62	11,25	86,18	C
C0366	BANQUETA/ MEIO FIO DE CONCRETO P/ VIAS URBANAS (1,00x0,35x0,15m)	SEINFRA	Serviço	M	757,58	80,60	61.060,95	3,93	90,11	C
C5028	PISO INTERTRAVADO TIPO TIJOLINHO (20 X 10 X 4CM), CINZA - COMPACTAÇÃO MECANIZADA	SEINFRA	Serviço	M2	354,97	68,68	24.379,34	1,57	91,68	C
C3345	ALVENARIA DE PEDRA ARGAMASSADA (TRAÇO 1:3) C/AGREGADOS ADQUIRIDOS	SEINFRA	Serviço	M3	23,56	770,42	18.151,10	1,17	92,84	C
93680	EXECUÇÃO DE PAVIMENTO EM PISO INTERTRAVADO, COM BLOCO RETANGULAR COLORIDO DE 20 X 10 CM, ESPESSURA 6 CM. AF_10/2022	SINAPI	Serviço	M2	215,17	81,24	17.480,41	1,12	93,97	C
102509	PINTURA DE FAIXA DE PEDESTRE OU ZEBRADA TINTA RETRORREFLETIVA A BASE DE RESINA ACRILICA COM MICROESFERAS DE VIDRO, E = 30 CM, APLICAÇÃO MANUAL. AF_05/2021	SINAPI	Serviço	M2	377,38	28,32	10.687,40	0,69	94,66	C
C3448	MEIO FIO PRÉ MOLDADO (0,07x0,30x1,00)m C/REJUNTAMENTO	SEINFRA	Serviço	M	240,86	34,82	8.386,75	0,54	95,20	C
C3373	RETRADA DE MEIO FIO DE PEDRA GRANÍTICA	SEINFRA	Serviço	M	588,25	13,55	7.970,79	0,51	95,71	C
C0056	ALVENARIA DE EMBASAMENTO DE TIJOLO FURADO, C/ ARGAMASSA MISTA C/ CAL HIDRATADA (1:2:8)	SEINFRA	Serviço	M3	8,82	825,83	7.283,82	0,47	96,18	C
C4450	LAJE PRÉ-FABRICADA TRELIXADA P/ PISO - VÃO ATÉ 1,80 m	SEINFRA	Serviço	M2	35,23	188,10	6.626,76	0,43	96,60	C
102512	PINTURA DE EIXO VIÁRIO SOBRE ASFALTO COM TINTA RETRORREFLETIVA A BASE DE RESINA ACRILICA COM MICROESFERAS DE VIDRO, APLICAÇÃO MECÂNICA COM DEMARCADORA AUTOPROPULSADA. AF_05/2021	SINAPI	Serviço	M	1.004,01	5,84	5.863,42	0,38	96,98	C
C0110	AQUISIÇÃO, ASSENT. E REJUNT. DE TUBO DE CONCRETO SIMPLES D=40cm	SEINFRA	Serviço	M	40,12	142,60	5.721,11	0,37	97,35	C
102513	PINTURA DE SIMBOLOS E TEXTOS COM TINTA ACRILICA, DEMARCAÇÃO COM FITA ADESIVA E APLICAÇÃO COM ROLO. AF_05/2021	SINAPI	Serviço	M2	113,71	48,38	5.501,29	0,35	97,70	C
C1609	LASTRO DE CONCRETO INCLUINDO PREPARO E LANÇAMENTO	SEINFRA	Serviço	M3	5,66	914,77	5.177,60	0,33	98,03	C
90082	ESCAVAÇÃO MECANIZADA DE VALA COM PROF. ATÉ 1,5 M (MÉDIA MONTANTE E JUJANTEUMA COMPOSIÇÃO POR TRECHO), ESCAVADEIRA (0,8 M3), LARG. DE 1,5 M A 2,5 M, EM SOLO DE 1A CATEGORIA, EM LOCAIS COM ALTO NÍVEL DE INTERFERÊNCIA. AF_02/2021	SINAPI	Serviço	M3	373,12	13,26	4.947,57	0,32	98,35	C
C2593	TUBO PVC BRANCO P/ESCOTO D=100MM (4')	SEINFRA	Serviço	M	87,20	54,98	4.794,26	0,31	98,66	C
C3037	REBOCO C/ ARGAMASSA DE CIMENTO E AREIA PENEIRADA, TRAÇO 1:4	SEINFRA	Serviço	M2	61,77	66,99	4.137,97	0,27	98,93	C
C3353	PLACA DE REGULAMENTAÇÃO/ADVERTÊNCIA REFLETIVA EM ACO GALVANIZADO	SEINFRA	Serviço	M2	3,59	1.058,80	3.801,09	0,24	99,17	C
C0611	CAIXA DE INSPEÇÃO EM ALVENARIA P/LIGAÇÃO CONDOMINIAL, DI= (40X40)cm	SEINFRA	Serviço	UN	9,00	264,52	2.380,68	0,15	99,32	C

  
 22/12/2023



# ORÇAMENTO - CURVA ABC DE SERVIÇOS

<b>OBRA:</b>	PAVIMENTAÇÃO EM PISO INTERTRAVADO NO CENTRO DA CIDADE DE PIQUET CARNEIRO				
<b>DESCRIÇÃO:</b>	PAVIMENTAÇÃO EM PISO INTERTRAVADO NO CENTRO DA CIDADE DE PIQUET CARNEIRO				
<b>LOCAL:</b>	AVENIDA ALFREDO FERNANDES FRANCO, CENTRO, NA SEDE DO MUNICÍPIO DE PIQUET CARNEIRO CEARÁ				
<b>CLIENTE:</b>	Prefeitura Municipal de Piquet Carneiro				
<b>UNIDADES:</b>	1,0un				
<b>VALOR POR UNIDADE:</b>	R\$ 1.555.148,60				

DATA : 14/12/2022 BDI : 25,92%

FONTE	VERSÃO	HORA	MES	DATA REF.
SEINFRA	028.1 COM DESONERAÇÃO	84,44%	47,48%	04/2023
SINAPI	2023/02 COM DESONERAÇÃO PROPRIA	84,44%	47,48%	03/2023
Composições				
		0,00%	0,00%	

CÓDIGO	DESCRIÇÃO	FONTE	TIPO	UNIDADE	QUANTIDADE	PREÇO UNITÁRIO	PREÇO TOTAL	%	ACUMUL. %	CL
97947	CAIXA COM GRELHA SIMPLES RETANGULAR, EM ALVENARIA COM TUIOLOS CERÂMICOS MACIÇOS, DIMENSÕES INTERNAS: 0,5X1X1 M. AF_12/2020	SINAPI	Serviço	UN	1,00	2.036,64	2.036,64	0,13	99,46	C
97949	CAIXA PARA BOCA DE LOBO SIMPLES RETANGULAR, EM ALVENARIA COM TUIOLOS CERÂMICOS MACIÇOS, DIMENSÕES INTERNAS: 0,6X1X1,2 M. AF_12/2020	SINAPI	Serviço	UN	1,00	2.018,20	2.018,20	0,13	99,58	C
94964	CONCRETO FCK = 20MPA, TRAÇO 1:2,7:3 (EM MASSA SECA DE CIMENTO/ AREIA MÉDIA/ BRITA 1) - PREPARO MECÂNICO COM BETONEIRA 400 L. AF_05/2021	SINAPI	Serviço	M3	2,93	603,70	1.768,84	0,11	99,70	C
C1436	GRELHA DE FERRO P/ CALHAS E CAIXAS	SEINFRA	Serviço	M2	6,80	236,69	1.609,49	0,10	99,80	C
C2898	PINTURA HIDRACOR	SEINFRA	Serviço	M2	61,77	15,00	925,55	0,06	99,86	C
C0219	ARMADURA DE TELA DE AÇO	SEINFRA	Serviço	M2	22,80	37,54	855,91	0,06	99,92	C
C0613	CAIXA DE INSPEÇÃO EM ALVENARIA-LASTRO DE CONCRETO ESP. = 10cm	SEINFRA	Serviço	M3	0,73	910,84	664,91	0,04	99,96	C
C0776	CHAPISCO C/ ARGAMASSA DE CIMENTO E AREIA S/PENEIRAR TRAÇO 1:3 ESP.= 5mm P/ PAREDE	SEINFRA	Serviço	M2	61,77	10,19	629,44	0,04	100,00	C

**Subtotal até 100,00%** 1.555.148,60

**Outros** 0,00

**Valor total do Orçamento** 1.555.148,60

  
**Francisco Antônio dos Santos**  
 ENG. CIVIL CREA 8550-D





# CRONOGRAMA FÍSICO-FINANCEIRO

<b>OBRA:</b> PAVIMENTAÇÃO EM PISO INTERTRAVADO NO CENTRO DA CIDADE DE PIQUET CARNEIRO	<b>DATA :</b> 14/12/2022	<b>BDI :</b> 25,92%	<b>HORA</b>	<b>MES</b>	<b>DATA REF.</b>
<b>DESCRIÇÃO:</b> PAVIMENTAÇÃO EM PISO INTERTRAVADO NO CENTRO DA CIDADE DE PIQUET CARNEIRO	<b>VERSÃO</b>	<b>COM DESONERAÇÃO</b>	84,44%	47,48%	04/2023
<b>LOCAL:</b> AVENIDA ALFREDO FERNANDES FRANCO, CENTRO, NA SEDE DO MUNICÍPIO DE PIQUET CARNEIRO CEARA	<b>SINAFI</b>	<b>2023/02 COM DESONERAÇÃO</b>	84,44%	47,48%	03/2023
<b>CLIENTE:</b> Prefeitura Municipal de Piquet Carneiro	<b>PROPRIA</b>				
<b>UNIDADES:</b> 1,0un	<b>Composições</b>				
<b>VALOR POR UNIDADE:</b> R\$ 1.555.148,60					

ITEM	DESCRIÇÃO	VALOR (R\$)	MÊS 1	MÊS 2	MÊS 3	MÊS 4	Total parcela
1	PAVIMENTAÇÃO	1.297.613,71	20,00 % 259.522,74	20,00 % 259.522,74	30,00 % 389.284,11	30,00 % 389.284,12	100,00 % 1.297.613,71
2	DRENAGEM	229.056,94	50,00 % 114.528,47	50,00 % 114.528,47			100,00 % 229.056,94
3	SINALIZAÇÃO	28.477,95				100,00 % 28.477,95	100,00 % 28.477,95
		1.555.148,60	374.051,21 374.051,21	374.051,21 748.102,42	389.284,11 1.137.386,53	417.762,07 1.555.148,60	1.555.148,60

  
 Francisco Antonio dos Santos  
 ENG. CIVIL CREA 8550-D





COMPOSIÇÃO DO BDI						
<b>OBRA:</b>	PAVIMENTAÇÃO EM PISO INTERTRAVADO NO CENTRO DA CIDADE DE PIQUET CARNEIRO	<b>DATA :</b> 14/12/2022		<b>BDI :</b> 25,92%		
<b>DESCRIÇÃO:</b>	PAVIMENTAÇÃO EM PISO INTERTRAVADO NO CENTRO DA CIDADE DE PIQUET CARNEIRO	<b>FONTE</b>	<b>VERSÃO</b>	<b>HORA</b>	<b>MES</b>	<b>REF.</b>
<b>LOCAL:</b>	AVENIDA ALFREDO FERNANDES FRANCO, CENTRO, NA SEDE DO MUNICÍPIO DE PIQUET CARNEIRO CEARÁ	SEINFRA	028.1 COM DESONERAÇÃO	84,44%	47,48%	04/2023
<b>CLIENTE:</b>	Prefeitura Municipal de Piquet Carneiro	SINAPI	2023/02 COM DESONERAÇÃO	84,44%	47,48%	03/2023
<b>UNIDADES:</b>	1.0un	Composição:	PRÓPRIA	0,00%	0,00%	
<b>VALOR POR UNIDADE:</b>	R\$ 1.555.148,60					



COD	DESCRIÇÃO	%
<b>Benefício</b>		
S + G	Garantia/seguros	0,32
L	Lucro	6,70
<b>TOTAL</b>		<b>7,02</b>
<b>Despesas Indiretas</b>		
AC	Administração central	4,00
DF	Despesas financeiras	1,06
R	Riscos	0,60
<b>TOTAL</b>		<b>5,66</b>
<b>I Impostos</b>		
	PIS	0,65
	COFINS	3,00
	ISS	2,00
	CPRB (4,5%, sempre quando tiver desoneração INSS)	4,50
<b>TOTAL</b>		<b>10,15</b>

**BDI = 25,92%**

$$(1+AC+S+R+G)*(1+DF)*(1+L)/(1-I)-1$$

Francisco Antonio dos Santos  
 ENG. CIVIL CREA 8550-D





TABELA DE ENCARGOS SOCIAIS						
<b>OBRA:</b>	PAVIMENTAÇÃO EM PISO INTERTRAVADO NO CENTRO DA CIDADE DE PIQUET CARNEIRO	<b>DATA :</b> 14/12/2022		<b>BDI :</b> 25,92%		
<b>DESCRIÇÃO:</b>	PAVIMENTAÇÃO EM PISO INTERTRAVADO NO CENTRO DA CIDADE DE PIQUET CARNEIRO	<b>FONTE</b>	<b>VERSÃO</b>	<b>HORA</b>	<b>MES</b>	<b>REF.</b>
<b>LOCAL:</b>	AVENIDA ALFREDO FERNANDES FRANCO, CENTRO, NA SEDE DO MUNICÍPIO DE PIQUET CARNEIRO CEARÁ	SEINFRA	028.1 COM DESONERAÇÃO	84,44%	47,48%	04/2023
<b>CLIENTE:</b>	Prefeitura Municipal de Piquet Carneiro	SINAPI	2023/02 COM DESONERAÇÃO	84,44%	47,48%	03/2023
<b>UNIDADES:</b>	1,0un	Composição	PRÓPRIA	0,00%	0,00%	
<b>VALOR POR UNIDADE:</b>	R\$ 1.555.148,60					



COD	DESCRIÇÃO	HORA %	MÊS %
<b>A</b>	<b>GRUPO A</b>		
A1	INSS	0,00	0,00
A2	SESI	1,50	1,50
A3	SENAI	1,00	1,00
A4	INCRA	0,20	0,20
A5	SEBRAE	0,60	0,60
A6	Salário Educação	2,50	2,50
A7	Seguro Contra Acidentes de Trabalho	3,00	3,00
A8	FGTS	8,00	8,00
A9	SECONCI	0,00	0,00
	<b>TOTAL</b>	<b>16,80</b>	<b>16,80</b>

<b>B</b>	<b>GRUPO B</b>		
B1	Repouso Semanal Remunerado	17,85	0,00
B2	Feriados	3,71	0,00
B3	Auxílio - Enfermidade	0,87	0,66
B4	13º Salário	11,03	8,33
B5	Licença Paternidade	0,07	0,05
B6	Faltas Justificadas	0,74	0,56
B7	Dias de Chuvas	1,59	0,00
B8	Auxílio Acidente de Trabalho	0,11	0,08
B9	Férias Gozadas	12,35	9,33
B10	Salário Maternidade	0,04	0,03
	<b>TOTAL</b>	<b>48,36</b>	<b>19,04</b>

<b>C</b>	<b>GRUPO C</b>		
C1	Aviso Prévio Indenizado	5,52	4,17
C2	Aviso Prévio Trabalhado	0,13	0,10
C3	Férias Indenizadas	1,72	1,30
C4	Depósito Rescisão Sem Justa Causa	2,87	2,17
C5	Indenização Adicional	0,46	0,35
	<b>TOTAL</b>	<b>10,70</b>	<b>8,09</b>

<b>D</b>	<b>GRUPO D</b>		
D1	Reincidência de Grupo A sobre Grupo B	8,12	3,20
D2	Reincidência de Grupo A sobre Aviso Prévio Trabalhado e Reincidência do FGTS sobre Aviso Prévio Indenizado	0,46	0,35
	<b>TOTAL</b>	<b>8,58</b>	<b>3,55</b>

<b>A</b>	<b>GRUPO A</b>		
A1	INSS	0,00	0,00
A2	SESI	1,50	1,50
A3	SENAI	1,00	1,00
A4	INCRA	0,20	0,20

233/2023  
 17 DE JULHO DE 2023  
 PLO ANO  
 PIQUET CARNEIRO

*Sang*



TABELA DE ENCARGOS SOCIAIS						
<b>OBRA:</b>	PAVIMENTAÇÃO EM PISO INTERTRAVADO NO CENTRO DA CIDADE DE PIQUET CARNEIRO	<b>DATA :</b> 14/12/2022		<b>BDI :</b> 25,92%		
<b>DESCRIÇÃO:</b>	PAVIMENTAÇÃO EM PISO INTERTRAVADO NO CENTRO DA CIDADE DE PIQUET CARNEIRO	<b>FONTE</b>	<b>VERSÃO</b>	<b>HORA</b>	<b>MES</b>	<b>REF.</b>
<b>LOCAL:</b>	AVENIDA ALFREDO FERNANDES FRANCO, CENTRO, NA SEDE DO MUNICÍPIO DE PIQUET CARNEIRO CEARÁ	SEINFRA	028.1 COM DESONERAÇÃO	84,44%	47,48%	04/2023
<b>CLIENTE:</b>	Prefeitura Municipal de Piquet Carneiro	SINAPI	2023/02 COM DESONERAÇÃO	84,44%	47,48%	03/2023
<b>UNIDADES:</b>	1.0un	Composição	PRÓPRIA	0,00%	0,00%	
<b>VALOR POR UNIDADE:</b>	R\$ 1.555.148,60					



A5	SEBRAE	0,60	0,60
A6	Salário Educação	2,50	2,50
A7	Seguro Contra Acidentes de Trabalho	3,00	3,00
A8	FGTS	8,00	8,00
A9	SECONCI	0,00	0,00
	<b>TOTAL</b>	<b>16,80</b>	<b>16,80</b>

B	GRUPO B		
B1	Repouso Semanal Remunerado	17,85	0,00
B2	Feriados	3,71	0,00
B3	Auxílio - Enfermidade	0,87	0,66
B4	13º Salário	11,03	8,33
B5	Licença Paternidade	0,07	0,05
B6	Faltas Justificadas	0,74	0,56
B7	Dias de Chuvas	1,59	0,00
B8	Auxílio Acidente de Trabalho	0,11	0,08
B9	Férias Gozadas	12,35	9,33
B10	Salário Maternidade	0,04	0,03
	<b>TOTAL</b>	<b>48,36</b>	<b>19,04</b>

C	GRUPO C		
C1	Aviso Prévio Indenizado	5,52	4,17
C2	Aviso Prévio Trabalhado	0,13	0,10
C3	Férias Indenizadas	1,72	1,30
C4	Depósito Rescisão Sem Justa Causa	2,87	2,17
C5	Indenização Adicional	0,46	0,35
	<b>TOTAL</b>	<b>10,70</b>	<b>8,09</b>

D	GRUPO D		
D1	Reincidência de Grupo A sobre Grupo B	8,12	3,20
D2	Reincidência de Grupo A sobre Aviso Prévio Trabalhado e Reincidência do FGTS sobre Aviso Prévio Indenizado	0,46	0,35
	<b>TOTAL</b>	<b>8,58</b>	<b>3,55</b>

Horista = 84,44%  
Mensalista = 47,48%

A + B + C + D

Francisco Antonio dos Santos  
ENG. CIVIL CREA 8550-D











**01 MEIO FIO A CONSTRUIR**  
ESCALA 1:1000

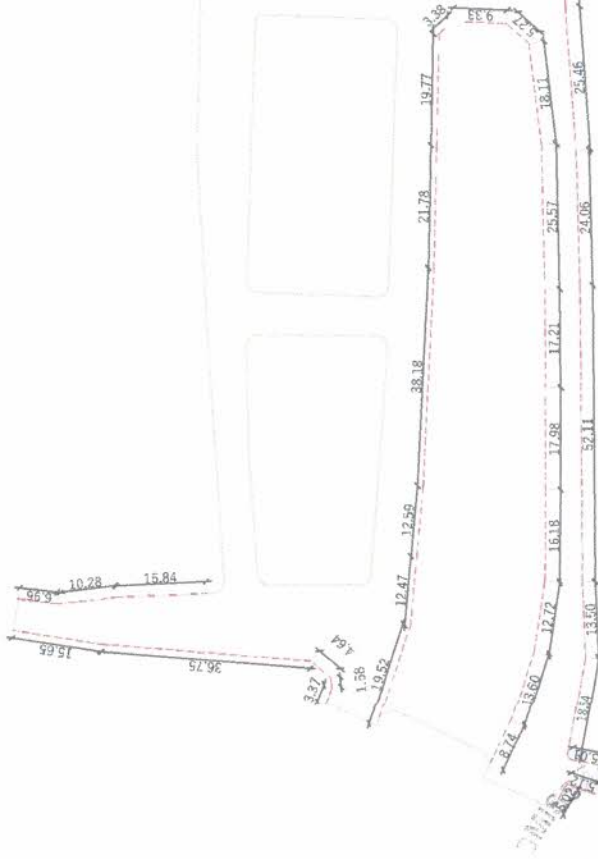

**02 MEIO-FIO A REMOVER**  
ESCALA 1:1000

**Prefeitura Municipal de Piquet Carneiro**

Praca Mariano Aires, s/n - Centro - Piquet Carneiro -Cé.  
CNPJ: 07.738.057/0001-31

Tel: (98) 3516 1800

PROJETO GEOMETRICO	LOCAL RUAS DO CENTRO DA CIDADES	DESENHO PLANTA BAIXA
DESENHISTA Esequiel	ESCALAS INDICADAS	RESPONSÁVEL TÉCNICO FRANCISCO ANTONIO DOS SANTOS Engenheiro Civil - CREA: 8550-D
DATA MAR/2023	FOLHA 2/3	
PAVIMENTAÇÃO COM PISO INTERTRAVADO DO CENTRO		

**Francisco Antonio dos Santos**  
ENG. CIVIL CREA 8550-D

**DEPARTAMENTO DE LICITAÇÃO**  
236 / 2023  
**PLANO**  
**CARTELA DE PIQUET CARNEIRO**



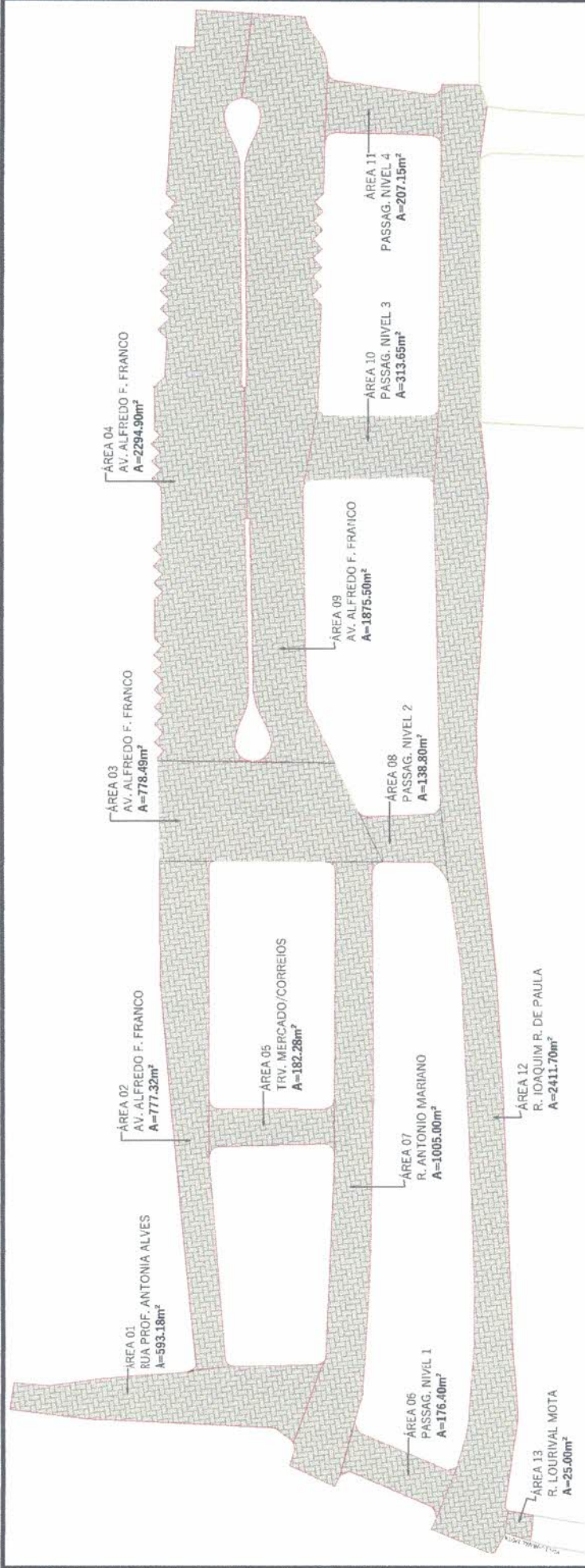

**01** DEMONSTRATIVO DAS AREAS  
PISO H-10 - RUAS TRANSITO PESADO  
ESCALA 1:1000

<b>Prefeitura Municipal de Piquet Carneiro</b> Praça Mariano Aires, s/n - Centro - Piquet Carneiro -Ce. CNPJ: 07.738.057/0001-31 Tel: (88) 3516 1800	
PROJETO GEOMÉTRICO	LOCAL RUAS DO CENTRO DA CIDADES CENTRO - PIQUET CARNEIRO-CE
DESENHISTA Esequiel	DATA MAR/2023
ESCALAS INDICADAS	FOLHA 2/3
PAVIMENTAÇÃO COM PISO INTERTRAVADO DO CENTRO DESENHO PLANTA BAIXA QUANTITATIVOS RESPONSÁVEL TÉCNICO FRANCISCO ANTONIO DOS SANTOS Engenheiro Civil - CREA: 8550-D	

*Francisco Antonio dos Santos*  
**Francisco Antonio dos Santos**  
 ENG. CIVIL CREA 8550-D



**LEGENDA**

- BUEIRO DUPLO TUBULAR DE CONCRETO (BDTC-DN=1000mm)
- BUEIRO SIMPLES TUBULAR DE CONCRETO (BDTC-DN=400mm)
- DRENAGEM DE ESGOTO DOMESTICO TUBO PVC 100mm
- CAIXAS DE INSPEÇÃO E GALERIAS

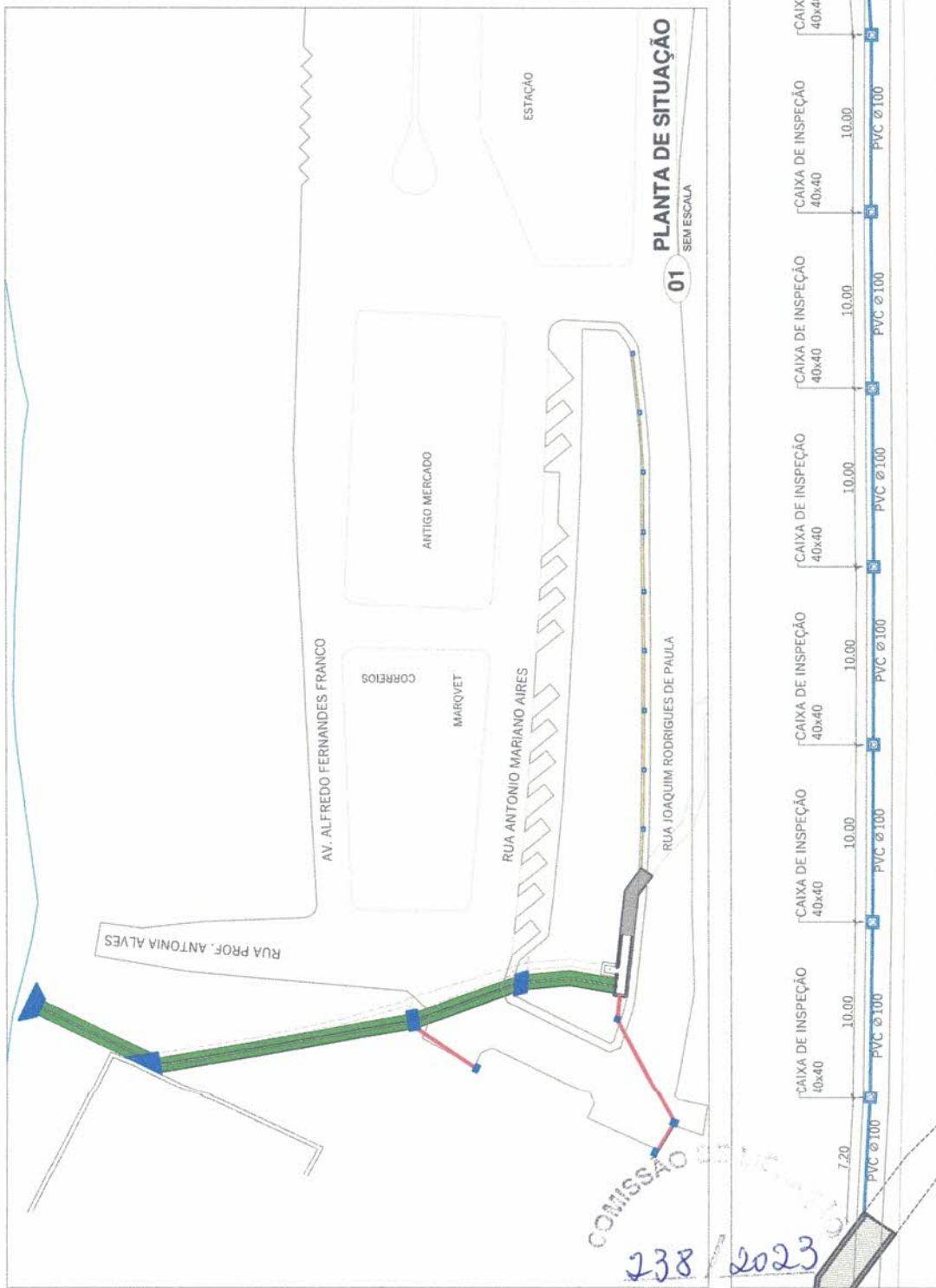

**PLANTA DE SITUAÇÃO**  
SEM ESCALA

**02 REDE DE DRENAGEM DE ESGOTOS**  
ESCALA 1:250



**06 CORTE A**  
CAIXA DE INSPEÇÃO  
ESCALA 1:50

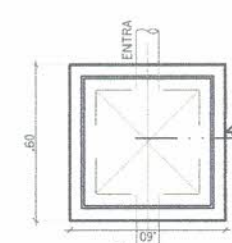

**07 VISTA SUPERIOR**  
CAIXA DE INSPEÇÃO  
ESCALA 1:50

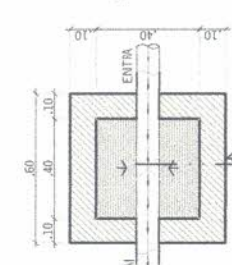

**06 PLANTA BAIXA**  
CAIXA DE INSPEÇÃO  
ESCALA 1:50

*Francisco Antonio dos Santos*  
**Francisco Antonio dos Santos**  
ENG. CIVIL CREA 3550-D

**Prefeitura Municipal de Piquet Carneiro**  
Praça Mariano Aires, s/n - Centro - Piquet Carneiro - Ce.  
CNPJ: 07.738.057/0001-31

Tel: (88) 3516 1800

PAVIMENTAÇÃO COM PISO INTERTRAVADO DO CENTRO

PROJETO DRENAGEM	LOCAL DIVERSAS RUAS CENTRO - PIQUET CARNEIRO-CE	DESENHO RESPONSÁVEL TÉCNICO FRANCISCO ANTONIO DOS SANTOS Engenheiro Civil - CREA: 8550-D
DESENHISTA Esequiel	DATA MAR/2023	FOLHA INDICADA 1/3

238 / 2023  
COMISSÃO DE LICITAÇÃO Nº 001/2023  
PREF. DE PIQUET CARNEIRO



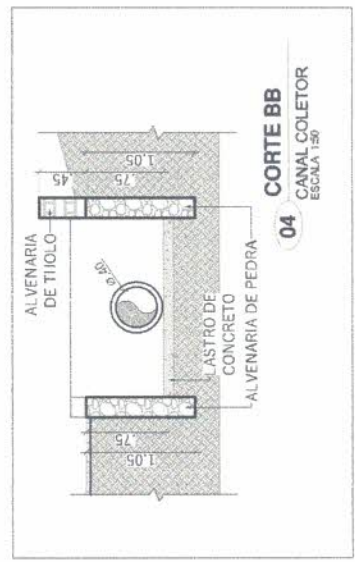
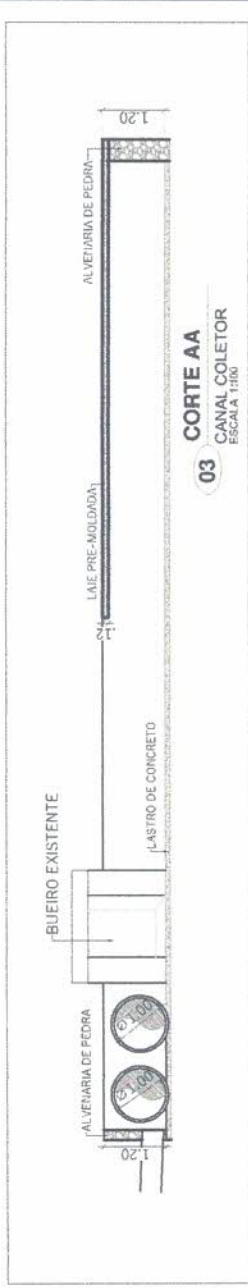
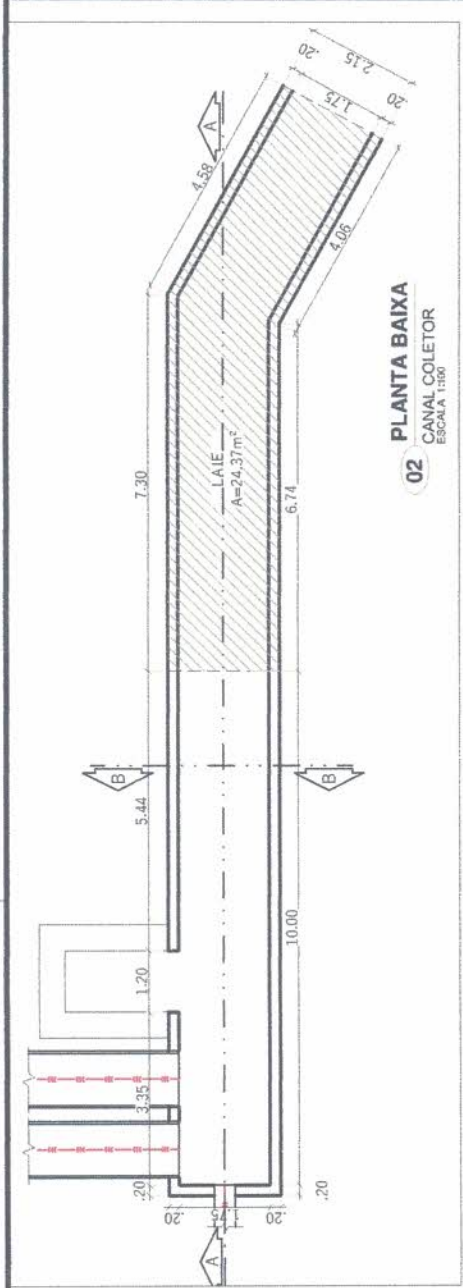

<b>Prefeitura Municipal de Piquet Carneiro</b> Praça Mariano Aires, s/n - Centro - Piquet Carneiro - Ce. CNPJ: 07.738.057/0001-31 Tel: (88) 3516 1800	
PROJETO DRENAGEM DESENHISTA Esequiel	LOCAL DIVERSAS RUAS CENTRO - PIQUET CARNEIRO-CE ESCALAS FOLHA 2/3 DATA MAR/2023 INDICADA
PAVIMENTAÇÃO COM PISO INTERTRAVADO DO CENTRO DESENHO PLANTA BAIXA- GERAL RESPONSÁVEL TÉCNICO FRANCISCO ANTONIO DOS SANTOS Engenheiro Civil - CREA: 8550-D	

  
**Francisco Antonio dos Santos**  
 ENG. CIVIL CREA 8550-D

COMISSÃO DE LICENCIAMENTO  
 239/2023  
 P. S. P. S.  
 PREFEITURA MUNICIPAL DE PIQUET CARNEIRO

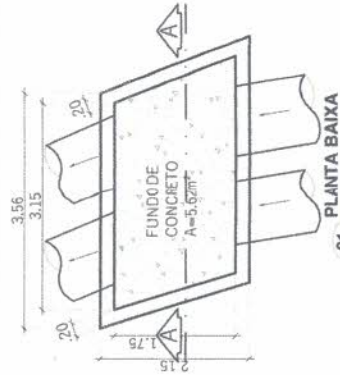

01 PLANTA BAIXA GALERIA 01 ESCALA 1:25

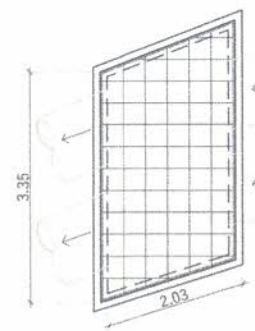

02 VISTA SUPERIOR GALERIA 01 ESCALA 1:25

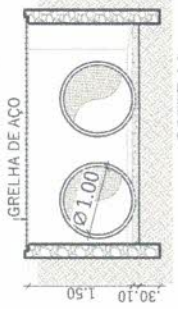

03 CORTE AA GALERIA 01 ESCALA 1:25

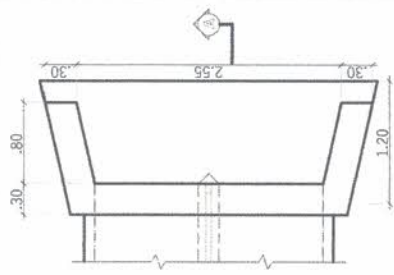

08 PLANTA BAIXA BOCA DE BUEIRO ESCALA 1:20

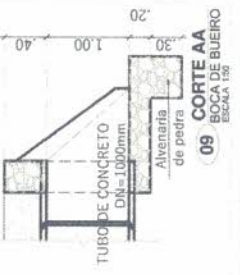

09 CORTE AA BOCA DE BUEIRO ESCALA 1:20



10 VISTA FRONTAL BOCA DE BUEIRO ESCALA 1:20

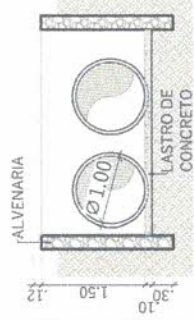

05 CORTE AA GALERIA 02 ESCALA 1:25

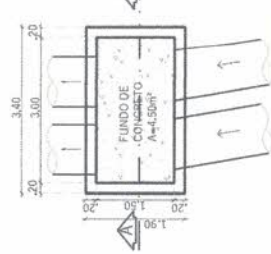

04 PLANTA BAIXA GALERIA 02 ESCALA 1:25

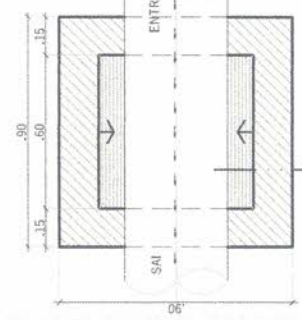

PLANTA BAIXA CAIXA DE INSPEÇÃO ESCALA 1:20

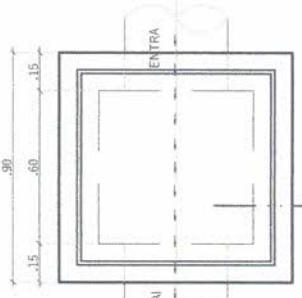

VISTA SUPERIOR CAIXA DE INSPEÇÃO ESCALA 1:20

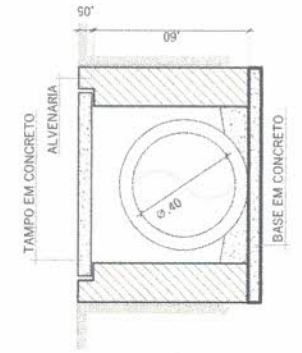

CORTE A CAIXA DE INSPEÇÃO ESCALA 1:20

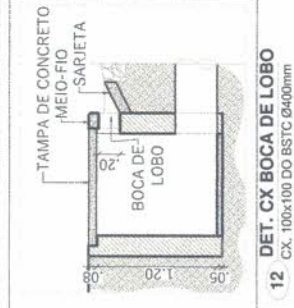

12 DET. CX BOCA DE LOBO ESCALA 1:20

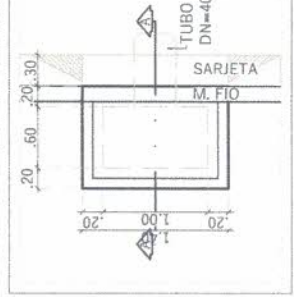

11 DET. CX DE INSPEÇÃO CAIXA DE INSPEÇÃO ESCALA 1:20

11 DET. CX DE INSPEÇÃO CAIXA DE INSPEÇÃO ESCALA 1:20

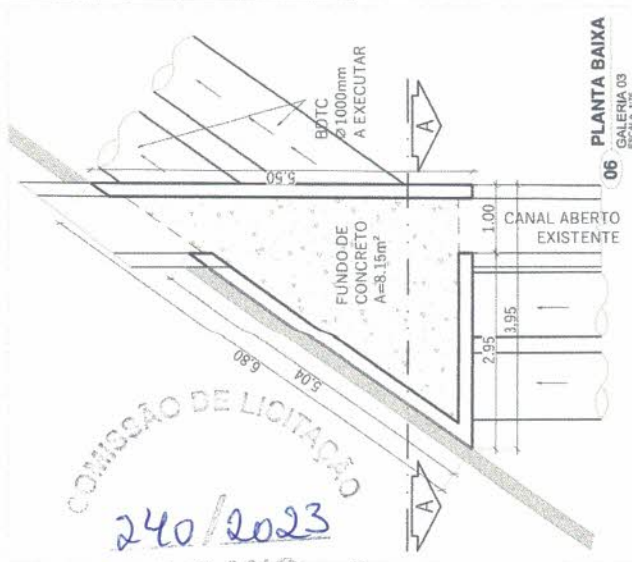

06 PLANTA BAIXA GALERIA 03 ESCALA 1:25

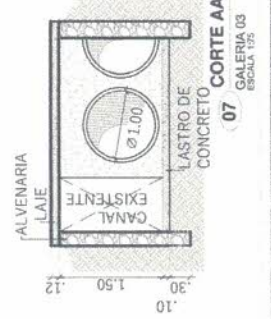

07 CORTE AA GALERIA 03 ESCALA 1:25

COMISSÃO DE LICITAÇÃO  
240/2023  
SANTOS  
PREFEITURA MUNICIPAL DE PIQUET CARNEIRO

*Santos*  
Francisco Antonio dos Santos  
ENG. CIVIL CREA 8550-D

Prefeitura Municipal de Piquet Carneiro  
Praça Mariano Aires, s/n - Centro - Piquet Carneiro - Ce.  
CNPJ: 07.738.057/0001-31

Tel: (88) 3516 1800

PROJETO	DRENAGEM	LOCAL	DIVERSAS RUAS CENTRO - PIQUET CARNEIRO-CE	DESENHO	DETALHAMENTO
DESENHISTA	Esequiel	ESCALAS	INDICADAS	RESPONSÁVEL TÉCNICO	FRANCISCO ANTONIO DOS SANTOS
DATA	MAR/2023	FOLHA	3/3	Engenheiro Civil - CREA- 8550-D	
PAVIMENTAÇÃO COM PISO INTERTRAVADO DO CENTRO					



