

219
 2023
 LICITACIONAL

SUPR. TÉCNICO:
 PROJETO:
 TÍTULO DO PROJETO:
 COORTE:
 ATERRO:
 TERRENO:
 PROJETO:

FRANCISCO ANTONIO DOS SANTOS
 ENG. CIVIL - CREIA 05350-D

VOLUME TOTAL

Estaca	Área de Corte (m²)	Área de Abate (m²)	Volumes de Corte (m³)	Volumes de Abate (m³)	Volumes de Corte (m³)	Volumes de Abate (m³)	Volumes de Corte (m³)	Volumes de Abate (m³)
1+13,00	0,00	4,41	0,00	0,00	0,00	0,00	0,00	0,00
2+0,00	0,00	2,81	0,00	36,84	0,00	36,84	0,00	-36,84
3+10,00	0,00	3,67	0,00	32,72	0,00	32,72	0,00	-32,72
3+20,00	0,00	3,23	0,00	34,31	0,00	34,31	0,00	-34,31
3+10,00	0,00	3,04	0,00	31,16	0,00	31,16	0,00	-31,16
4+0,00	0,00	2,84	0,00	20,26	0,00	20,26	0,00	-20,26
6+10,00	0,00	2,53	0,00	20,83	0,00	20,83	0,00	-20,83
6+0,00	0,00	1,74	0,00	21,26	0,00	21,26	0,00	-21,26
5+10,00	0,00	1,47	0,00	16,34	0,00	16,34	0,00	-16,34
6+0,00	0,00	1,24	0,00	13,53	0,00	13,53	0,00	-13,53
6+10,00	0,00	1,12	0,00	15,77	0,00	15,77	0,00	-15,77
7+0,00	0,00	3,89	0,00	25,09	0,00	25,09	0,00	-25,09
7+10,00	0,00	2,45	0,00	27,28	0,00	27,28	0,00	-27,28
8+0,00	0,00	1,26	0,00	16,54	0,00	16,54	0,00	-16,54
8+10,00	0,00	0,76	0,00	0,22	0,00	0,22	0,00	-0,22
9+0,00	0,00	1,64	0,00	11,10	0,00	11,10	0,00	-11,10
9+10,00	0,00	2,78	0,00	30,56	0,00	30,56	0,00	-30,56
10+0,00	0,00	1,80	0,00	21,85	0,00	21,85	0,00	-21,85
10+10,00	0,00	2,14	0,00	20,23	0,00	20,23	0,00	-20,23
11+0,00	0,00	2,21	0,00	21,78	0,00	21,78	0,00	-21,78
11+10,00	0,00	1,68	0,00	16,45	0,00	16,45	0,00	-16,45
12+0,00	0,00	1,14	0,00	14,10	0,00	14,10	0,00	-14,10
12+10,00	0,00	0,65	0,00	0,25	0,00	0,25	0,00	-0,25
13+0,00	0,00	0,37	0,00	0,03	0,00	0,03	0,00	-0,03
13+10,00	0,00	0,65	0,00	4,26	0,00	4,26	0,00	-4,26
14+0,00	0,00	0,37	0,00	0,03	0,00	0,03	0,00	-0,03
14+10,00	0,00	3,43	0,00	3,62	0,00	3,62	0,00	-3,62
15+0,00	0,00	0,24	0,00	0,78	0,00	0,78	0,00	-0,78
16+0,00	0,00	0,70	0,00	0,69	0,00	0,69	0,00	-0,69
16+10,00	0,00	0,60	0,00	0,45	0,00	0,45	0,00	-0,45
17+0,00	0,00	0,81	0,00	0,03	0,00	0,03	0,00	-0,03
17+10,00	0,00	0,95	0,00	0,21	0,00	0,21	0,00	-0,21
18+0,00	0,00	1,07	0,00	10,11	0,00	10,11	0,00	-10,11
18+10,00	0,00	1,15	0,00	11,27	0,00	11,27	0,00	-11,27
19+0,00	0,00	1,17	0,00	11,79	0,00	11,79	0,00	-11,79
19+10,00	0,00	1,16	0,00	11,63	0,00	11,63	0,00	-11,63
20+0,00	0,00	1,10	0,00	11,56	0,00	11,56	0,00	-11,56
20+10,00	0,00	1,14	0,00	11,56	0,00	11,56	0,00	-11,56
21+0,00	0,00	1,14	0,00	11,56	0,00	11,56	0,00	-11,56

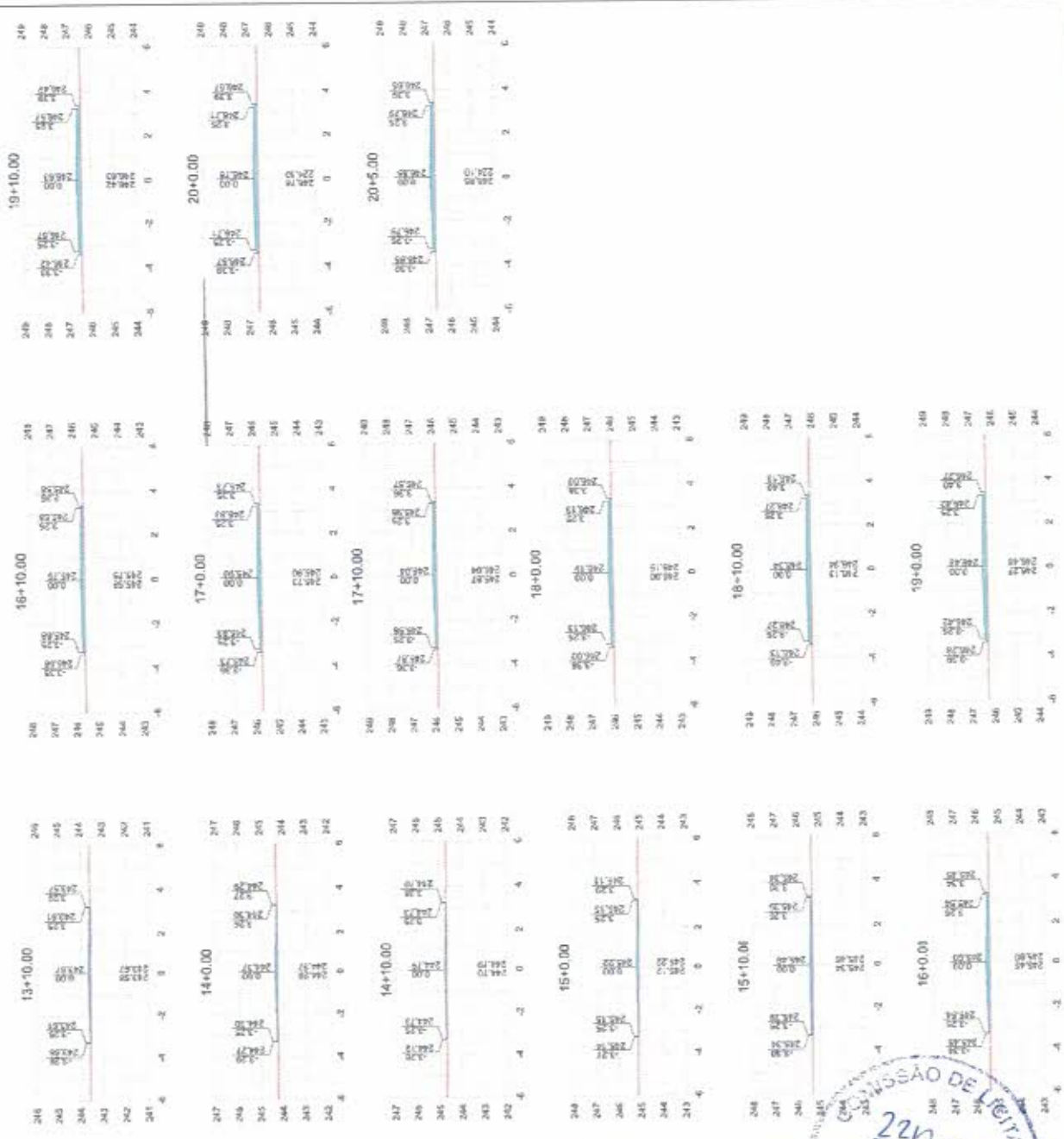

PREFEITURA MUNICIPAL DE PIQUET CARNEIRO
 DATA: 15/02/2023
 ESCALA: 1:200
 REVIZÃO: 00

TÍTULO DO PROJETO:
 REVESTIMENTO PRIMÁRIO NAS ESTRADAS VICINAIS DO MUNICÍPIO DE PIQUET CARNEIRO/CE. (OP. 1076730-59 / SICOMV. 910874)

SEÇÕES TRANSVERSAIS
TRECHO 03-B
 ESTRADA VICINAL NA LOCALIDADE DE SÍTIO SALGADINHO

PROJETO: CORTE
 TERRENO: ATERRO
 PROJETO: TERRENO

HUSP. TÉCNICO: FRANCISCO ANTÔNIO DOS SANTOS
 ENG. CAD. AREA: RBS-10

COMISSÃO DE LICITAÇÃO
 220/2023
 FLB ANO
 9

PÁGINA: 03/03

PROJETO GEOMÉTRICO

TRECHO 05-A: ESTRADA VICINAL QUE LIGA CE-166 (SÍTIO BOM
SUCESSO) A SÍTIO RIACHO RAPOSA



Prefeitura Municipal de Piquet Carneiro - CE

INSTITUCIONAL

▲ PREFEITO(A): BISMARCK BARROS BEZERRA

☎ CNPJ: 07.738.057/0001-31

CONTATOS

☎ (88) 3516-1800

✉ ouvidoria@piquetcarneiro.ce.gov.br

ENDEREÇO E HORÁRIO

☐ PRAÇA MARIANO AIRES, Nº S/N CENTRO, CEP: 63605-000

☉ DE SEGUNDA À SEXTA DAS 07:30HS. ÀS 13:30HS

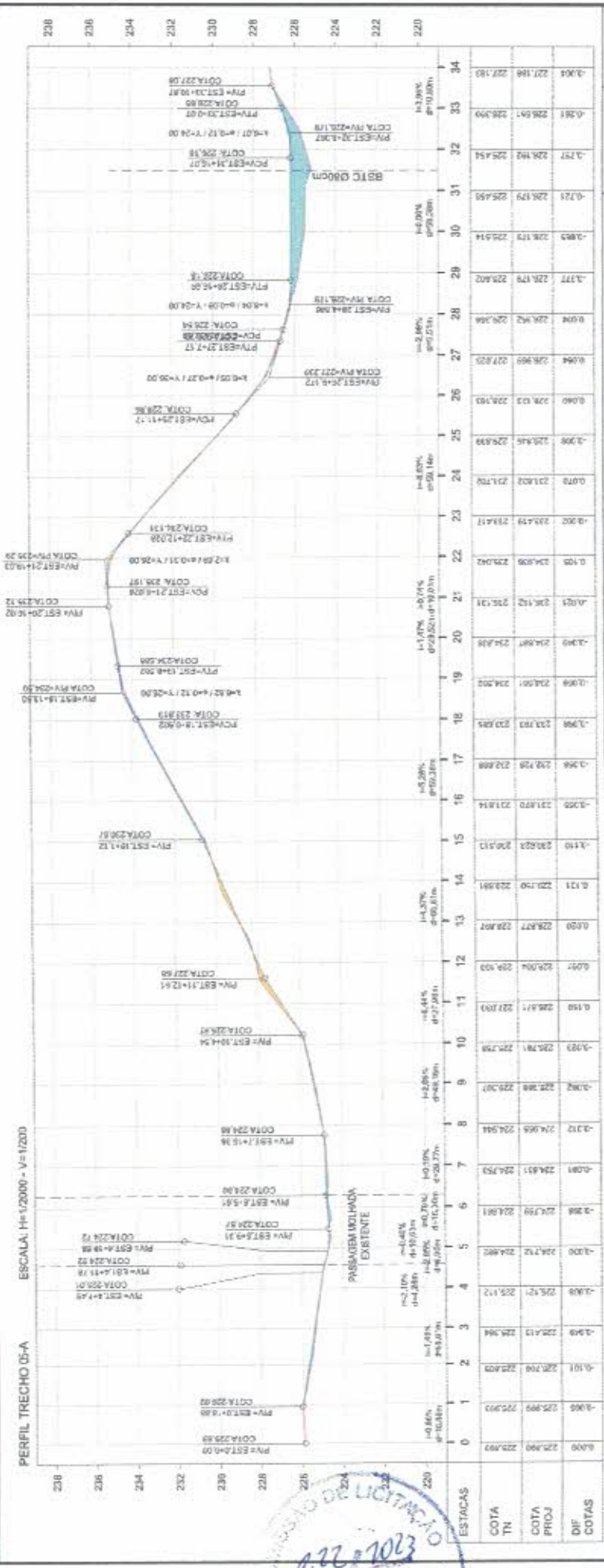
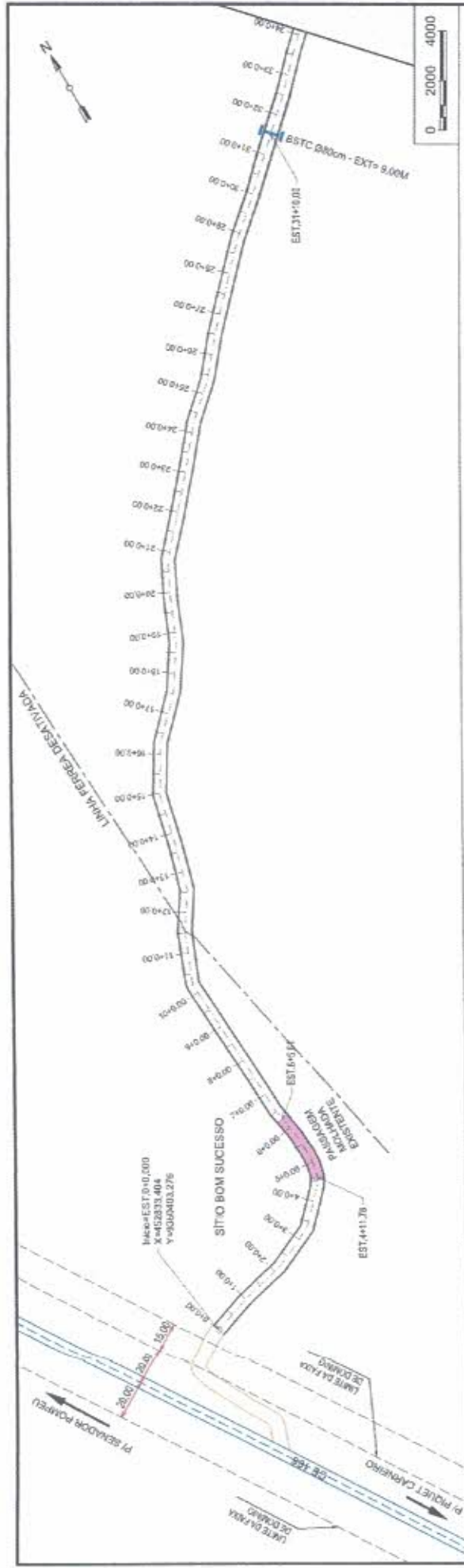

ESTACAS	COTA TN	COTA PROJ	DIF COTAS
0	225,990	225,990	0,000
1	225,990	225,990	0,000
2	225,990	225,990	0,000
3	225,990	225,990	0,000
4	225,990	225,990	0,000
5	225,990	225,990	0,000
6	225,990	225,990	0,000
7	225,990	225,990	0,000
8	225,990	225,990	0,000
9	225,990	225,990	0,000
10	225,990	225,990	0,000
11	225,990	225,990	0,000
12	225,990	225,990	0,000
13	225,990	225,990	0,000
14	225,990	225,990	0,000
15	225,990	225,990	0,000
16	225,990	225,990	0,000
17	225,990	225,990	0,000
18	225,990	225,990	0,000
19	225,990	225,990	0,000
20	225,990	225,990	0,000
21	225,990	225,990	0,000
22	225,990	225,990	0,000
23	225,990	225,990	0,000
24	225,990	225,990	0,000
25	225,990	225,990	0,000
26	225,990	225,990	0,000
27	225,990	225,990	0,000
28	225,990	225,990	0,000
29	225,990	225,990	0,000
30	225,990	225,990	0,000
31	225,990	225,990	0,000
32	225,990	225,990	0,000
33	225,990	225,990	0,000
34	225,990	225,990	0,000



PROJETO: PLANTA E PERFIL LONGITUDINAL
 TRECHO: **TRECHO 05-A**
 CORTE:

NESP. TÉCNICO:
 Francisco Riachos dos Santos
 ENG. CREA - PRECISA 95550

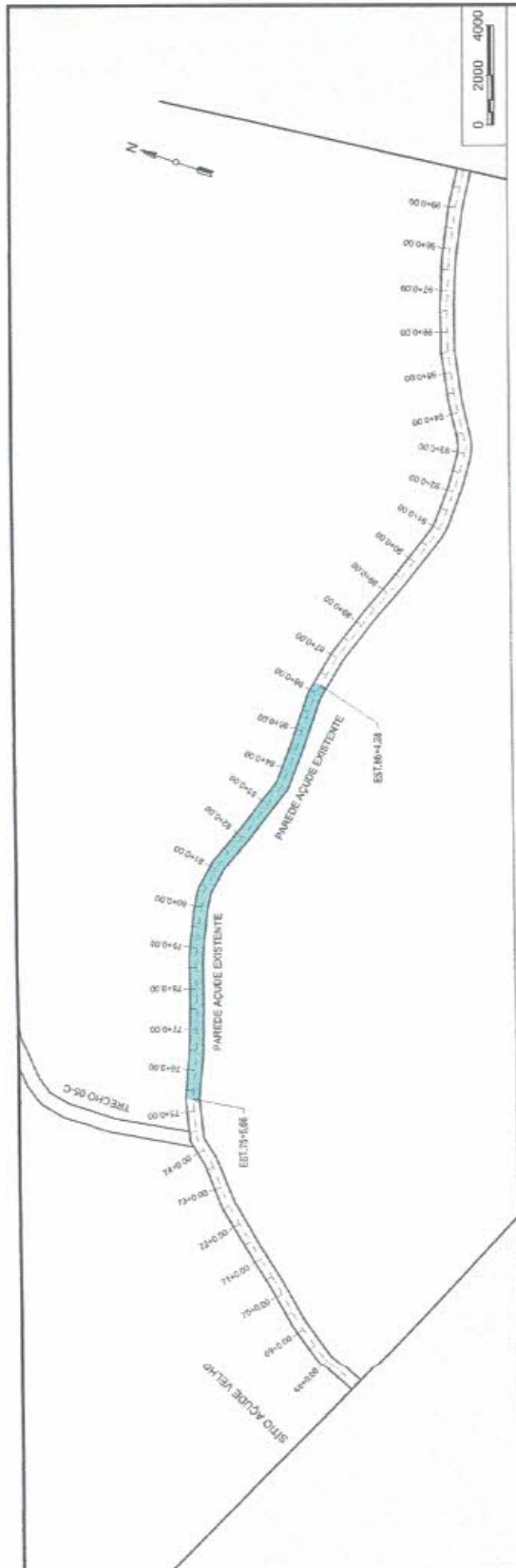
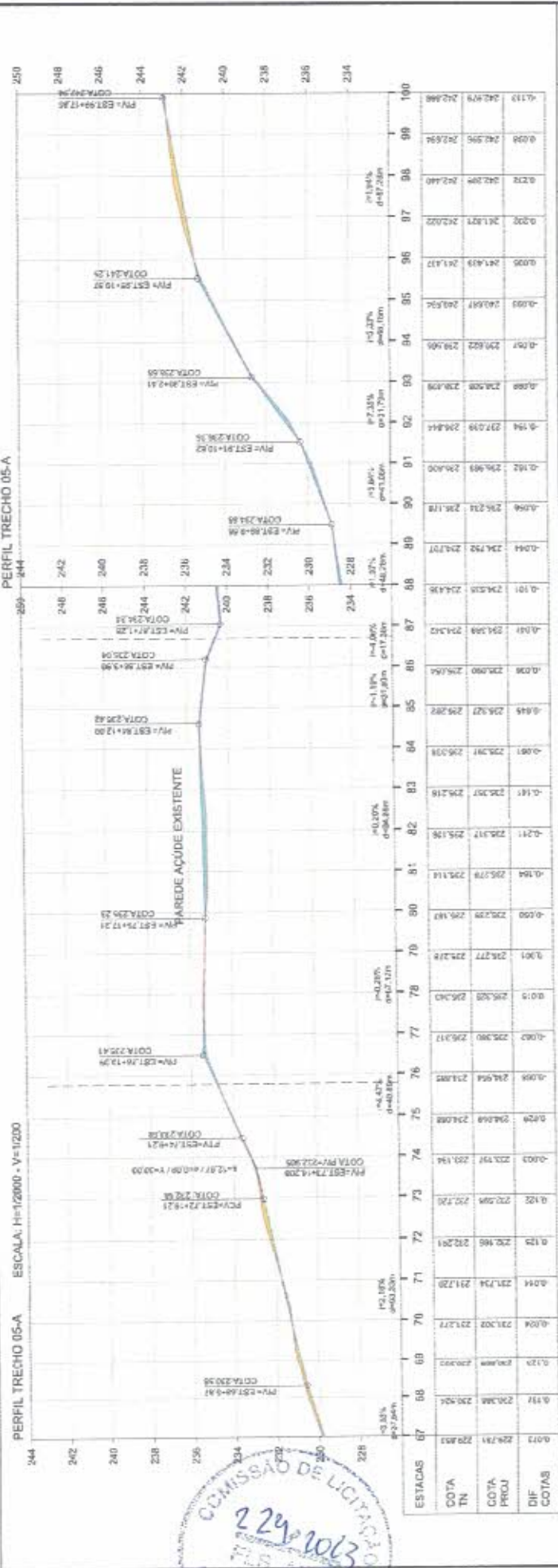

COMISSÃO DE LICITAÇÃO
 22/02/2023
 9

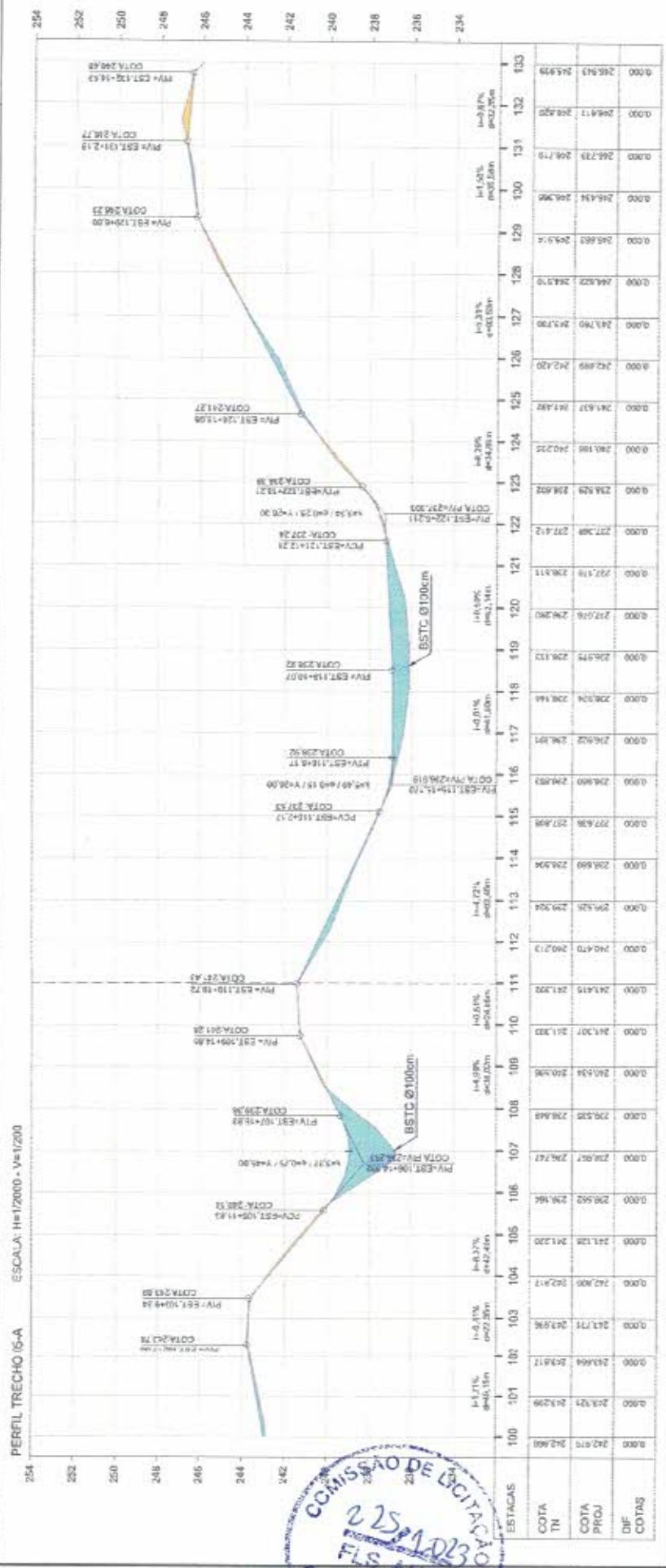
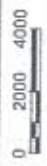
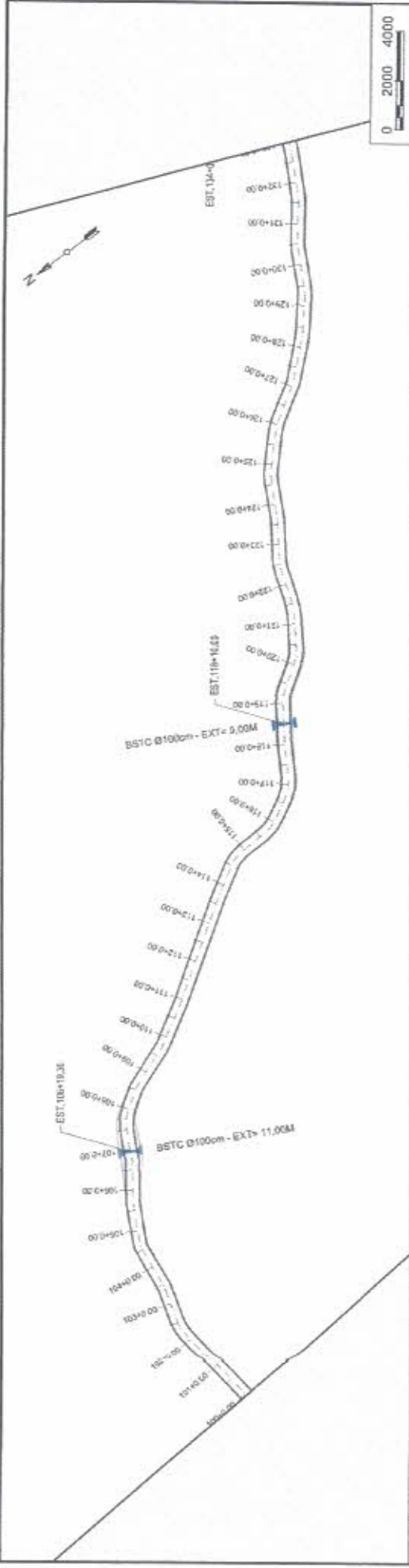

PREFEITURA MUNICIPAL DE PIQUET CARNEIRO			
TÍTULO DO PROJETO: REVESTIMENTO PRIMÁRIO NAS ESTRADAS VICINAS DO MUNICÍPIO DE PIQUET CARNEIRO. (OP. 1076730-59 / SICONV. 910874)			
TRECHO 05-A			
ESTRADA VICINAL QUE LIGA CE-166 (SÍTIO BOM SUCESSO) A SÍTIO RIACHO RAPOSA			
RESP. TÉCNICO	PROJETO	DATA	FOLHA
Francisco Antônio dos Santos ENG. CREA Nº 8551-D	TRECHO	15/02/2023	04/22
0,000	242,915	242,968	0,000
0,000	243,921	243,976	0,000
0,000	243,771	243,826	0,000
0,000	242,900	242,955	0,000
0,000	241,128	241,183	0,000
0,000	239,592	239,647	0,000
0,000	238,057	238,112	0,000
0,000	236,522	236,577	0,000
0,000	235,534	235,589	0,000
0,000	241,307	241,362	0,000
0,000	241,419	241,474	0,000
0,000	240,470	240,525	0,000
0,000	239,521	239,576	0,000
0,000	238,572	238,627	0,000
0,000	237,623	237,678	0,000
0,000	236,674	236,729	0,000
0,000	235,725	235,780	0,000
0,000	234,776	234,831	0,000
0,000	233,827	233,882	0,000
0,000	232,878	232,933	0,000
0,000	231,929	231,984	0,000
0,000	230,980	231,035	0,000
0,000	230,031	230,086	0,000
0,000	229,082	229,137	0,000
0,000	228,133	228,188	0,000
0,000	227,184	227,239	0,000
0,000	226,235	226,290	0,000
0,000	225,286	225,341	0,000
0,000	224,337	224,392	0,000
0,000	223,388	223,443	0,000
0,000	222,439	222,494	0,000
0,000	221,490	221,545	0,000
0,000	220,541	220,596	0,000
0,000	219,592	219,647	0,000
0,000	218,643	218,698	0,000
0,000	217,694	217,749	0,000
0,000	216,745	216,800	0,000
0,000	215,796	215,851	0,000
0,000	214,847	214,902	0,000
0,000	213,898	213,953	0,000
0,000	212,949	213,004	0,000
0,000	211,000	211,055	0,000
0,000	210,051	210,106	0,000
0,000	209,102	209,157	0,000
0,000	208,153	208,208	0,000
0,000	207,204	207,259	0,000
0,000	206,255	206,310	0,000
0,000	205,306	205,361	0,000
0,000	204,357	204,412	0,000
0,000	203,408	203,463	0,000
0,000	202,459	202,514	0,000
0,000	201,510	201,565	0,000
0,000	200,561	200,616	0,000
0,000	199,612	199,667	0,000
0,000	198,663	198,718	0,000
0,000	197,714	197,769	0,000
0,000	196,765	196,820	0,000
0,000	195,816	195,871	0,000
0,000	194,867	194,922	0,000
0,000	193,918	193,973	0,000
0,000	192,969	193,024	0,000
0,000	192,020	192,075	0,000
0,000	191,071	191,126	0,000
0,000	190,122	190,177	0,000
0,000	189,173	189,228	0,000
0,000	188,224	188,279	0,000
0,000	187,275	187,330	0,000
0,000	186,326	186,381	0,000
0,000	185,377	185,432	0,000
0,000	184,428	184,483	0,000
0,000	183,479	183,534	0,000
0,000	182,530	182,585	0,000
0,000	181,581	181,636	0,000
0,000	180,632	180,687	0,000
0,000	179,683	179,738	0,000
0,000	178,734	178,789	0,000
0,000	177,785	177,840	0,000
0,000	176,836	176,891	0,000
0,000	175,887	175,942	0,000
0,000	174,938	174,993	0,000
0,000	173,989	174,044	0,000
0,000	173,040	173,095	0,000
0,000	172,091	172,146	0,000
0,000	171,142	171,197	0,000
0,000	170,193	170,248	0,000
0,000	169,244	169,299	0,000
0,000	168,295	168,350	0,000
0,000	167,346	167,401	0,000
0,000	166,397	166,452	0,000
0,000	165,448	165,503	0,000
0,000	164,499	164,554	0,000
0,000	163,550	163,605	0,000
0,000	162,601	162,656	0,000
0,000	161,652	161,707	0,000
0,000	160,703	160,758	0,000
0,000	159,754	159,809	0,000
0,000	158,805	158,860	0,000
0,000	157,856	157,911	0,000
0,000	156,907	156,962	0,000
0,000	155,958	156,013	0,000
0,000	155,009	155,064	0,000
0,000	154,060	154,115	0,000
0,000	153,111	153,166	0,000
0,000	152,162	152,217	0,000
0,000	151,213	151,268	0,000
0,000	150,264	150,319	0,000
0,000	149,315	149,370	0,000
0,000	148,366	148,421	0,000
0,000	147,417	147,472	0,000
0,000	146,468	146,523	0,000
0,000	145,519	145,574	0,000
0,000	144,570	144,625	0,000
0,000	143,621	143,676	0,000
0,000	142,672	142,727	0,000
0,000	141,723	141,778	0,000
0,000	140,774	140,829	0,000
0,000	139,825	139,880	0,000
0,000	138,876	138,931	0,000
0,000	137,927	137,982	0,000
0,000	136,978	137,033	0,000
0,000	136,029	136,084	0,000
0,000	135,080	135,135	0,000
0,000	134,131	134,186	0,000
0,000	133,182	133,237	0,000
0,000	132,233	132,288	0,000
0,000	131,284	131,339	0,000
0,000	130,335	130,390	0,000
0,000	129,386	129,441	0,000
0,000	128,437	128,492	0,000
0,000	127,488	127,543	0,000
0,000	126,539	126,594	0,000
0,000	125,590	125,645	0,000
0,000	124,641	124,696	0,000
0,000	123,692	123,747	0,000
0,000	122,743	122,798	0,000
0,000	121,794	121,849	0,000
0,000	120,845	120,900	0,000
0,000	119,896	119,951	0,000
0,000	118,947	119,002	0,000
0,000	117,998	118,053	0,000
0,000	117,049	117,104	0,000
0,000	116,100	116,155	0,000
0,000	115,151	115,206	0,000
0,000	114,202	114,257	0,000
0,000	113,253	113,308	0,000
0,000	112,304	112,359	0,000
0,000	111,355	111,410	0,000
0,000	110,406	110,461	0,000
0,000	109,457	109,512	0,000
0,000	108,508	108,563	0,000
0,000	107,559	107,614	0,000
0,000	106,610	106,665	0,000
0,000	105,661	105,716	0,000
0,000	104,712	104,767	0,000
0,000	103,763	103,818	0,000
0,000	102,814	102,869	0,000
0,000	101,865	101,920	0,000
0,000	100,916	100,971	0,000
0,000	100,000	100,000	0,000

COMISSÃO DE LICITAÇÃO
225/2023
FLS. ANO
PREF. DE PIQUET CARNEIRO

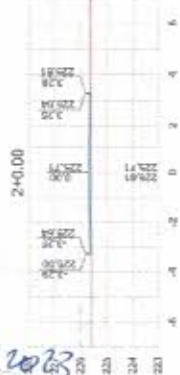
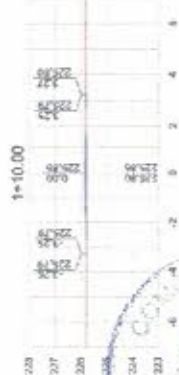
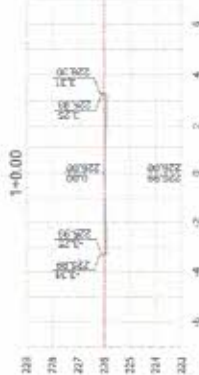
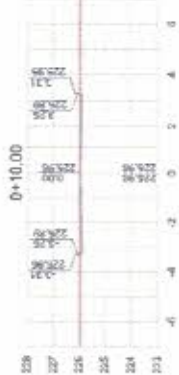
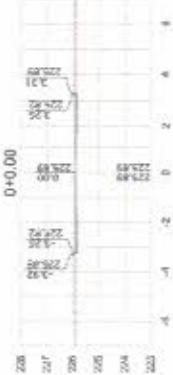
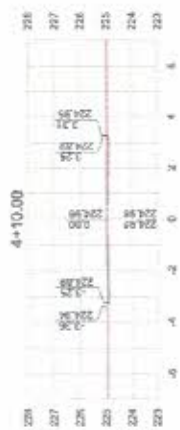
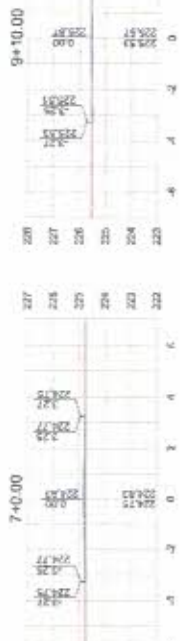

227
2023

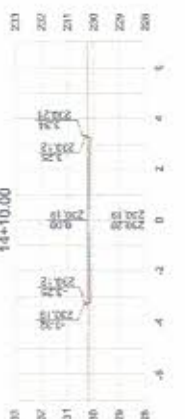
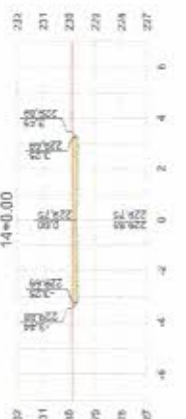
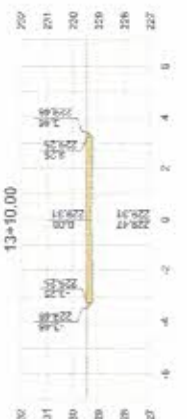
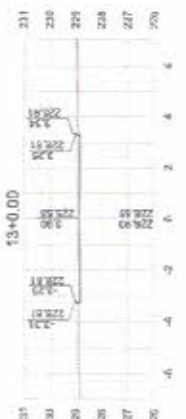
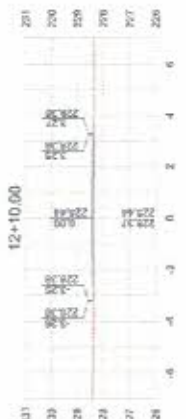
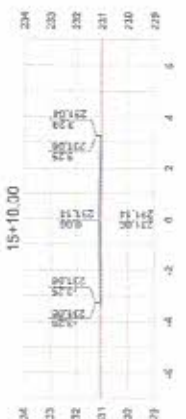
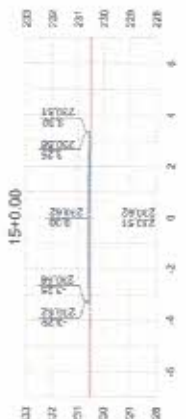
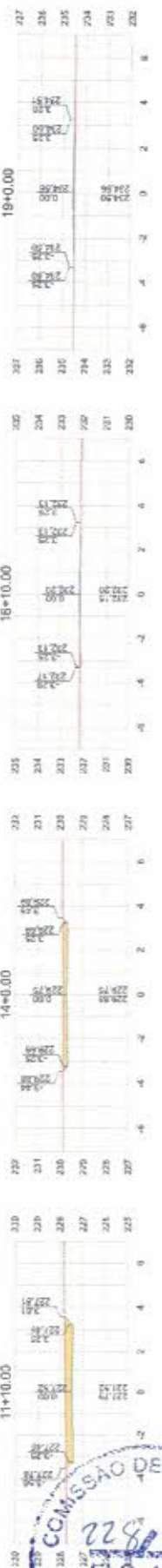
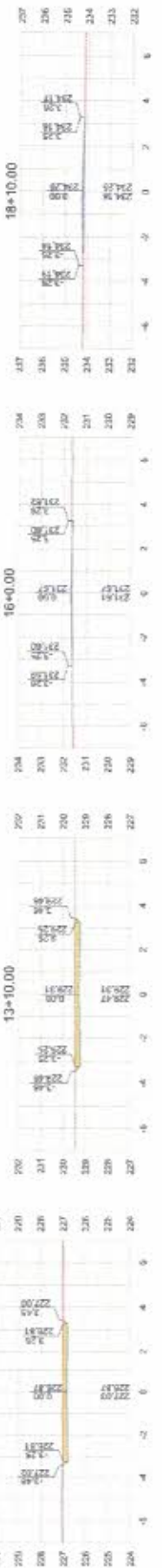

COMISSÃO DE LICITAÇÃO
 22/08/2023
 FLS ANO
 PREF DE PIQUET CARNEIRO

RESP. TÉCNICO	 FRANCISCO ANTÔNIO DOS SANTOS ENG. CIVIL - CRETE 85550	SEÇÕES TRANSVERSAIS		PREFEITURA MUNICIPAL DE PIQUET CARNEIRO TÍTULO DO PROJETO: REVESTIMENTO PRIMÁRIO NAS ESTRADAS VICINAIS DO MUNICÍPIO DE PIQUET CARNEIRO/CE. (OP. 1078730-59 / SICONV. 910874)		DATA	15/02/2023
		TRECHO 05-A		ESCALA	1/200	FOLHA	07/22
ESTRADA VICINAL QUE LIGA CE-186 (SÍTIO BOM SUCESSO) A SÍTIO RIACHO RAPOSA		PROJETO		REVISÃO	00		

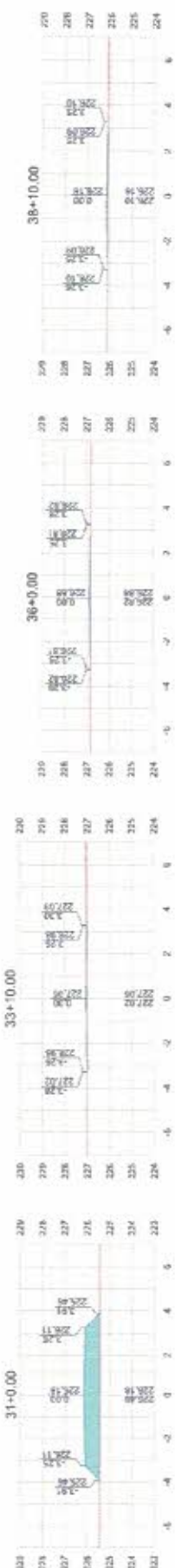

230
2023

RCP - TÉCNICO: **Francisco Antônio dos Santos**
 PROJETO: **ENG CARLENEA BASSO-D**
 TRECHO: **TRECHO 05-A**
 SEÇÕES TRANSVERSAIS: **ESTRADA VICINAL QUE LIGA CE-168 (SÍTIO BOM SUCESSO) A SÍTIO RIACHO RAPOSA**
 TÍTULO DO PROJETO: **PREFEITURA MUNICIPAL DE PIQUET CARNEIRO**
 REVESTIMENTO PRIMÁRIO NAS ESTRADAS VICINAIS DO MUNICÍPIO DE PIQUET CARNEIRO/CE. (OP. 1076730-59 / SICONV. 810874)
 DATA: 16/02/2023
 ESCALA: 1/200
 REVISTO: 00
 FOLHA: 09/22



231/2023

9

RSPA, TÉCNICO Francisco Antônio dos Santos ENG. CREA 15500	PROJETO: SEÇÕES TRANSVERSAIS TRECHO: TRECHO 05-A ESTRADA VICINAL QUE LIGA CE-166 (SÍTIO BOM SUCESSO) A SÍTIO RIACHO RAPOSA	DATA: 15/02/2023 ESCALA: 1/200 REVISO: 00	FOLHA: 10 / 22
	PREFEITURA MUNICIPAL DE PIQUET CARNEIRO TÍTULO DO PROJETO: REVESTIMENTO PRIMÁRIO NAS ESTRADAS VICINAIS DO MUNICÍPIO DE PIQUET CARNEIRO/CE. (OP. 1076730-59 / SICONV. 910874)		



232 2023

RUSP, TÉCNICO: **Francisco Antônio dos Santos**
 PROJETO: **ENG CARACENA 8554-D**
 PROJETO: **SEÇÕES TRANSVERSAIS**
 TÍTULO DO PROJETO: **TRECHO 05-A**
 TÍTULO DO PROJETO: **ESTRADA VICINAL QUE LIGA CE-168 (SÍTIO BOM SUCESSO) A SÍTIO RIACHO RAPOSA**
PREFEITURA MUNICIPAL DE PIQUET CARNEIRO
 REVESTIMENTO PRIMÁRIO NAS ESTRADAS VICINAIS DO MUNICÍPIO DE PIQUET CARNEIRO, (OP. 1076730-59 / SICONV. 910874)
 DATA: 15/02/2023
 ESCALA: 1/200
 REVIZÃO: 00
 FOLHA: 11/22

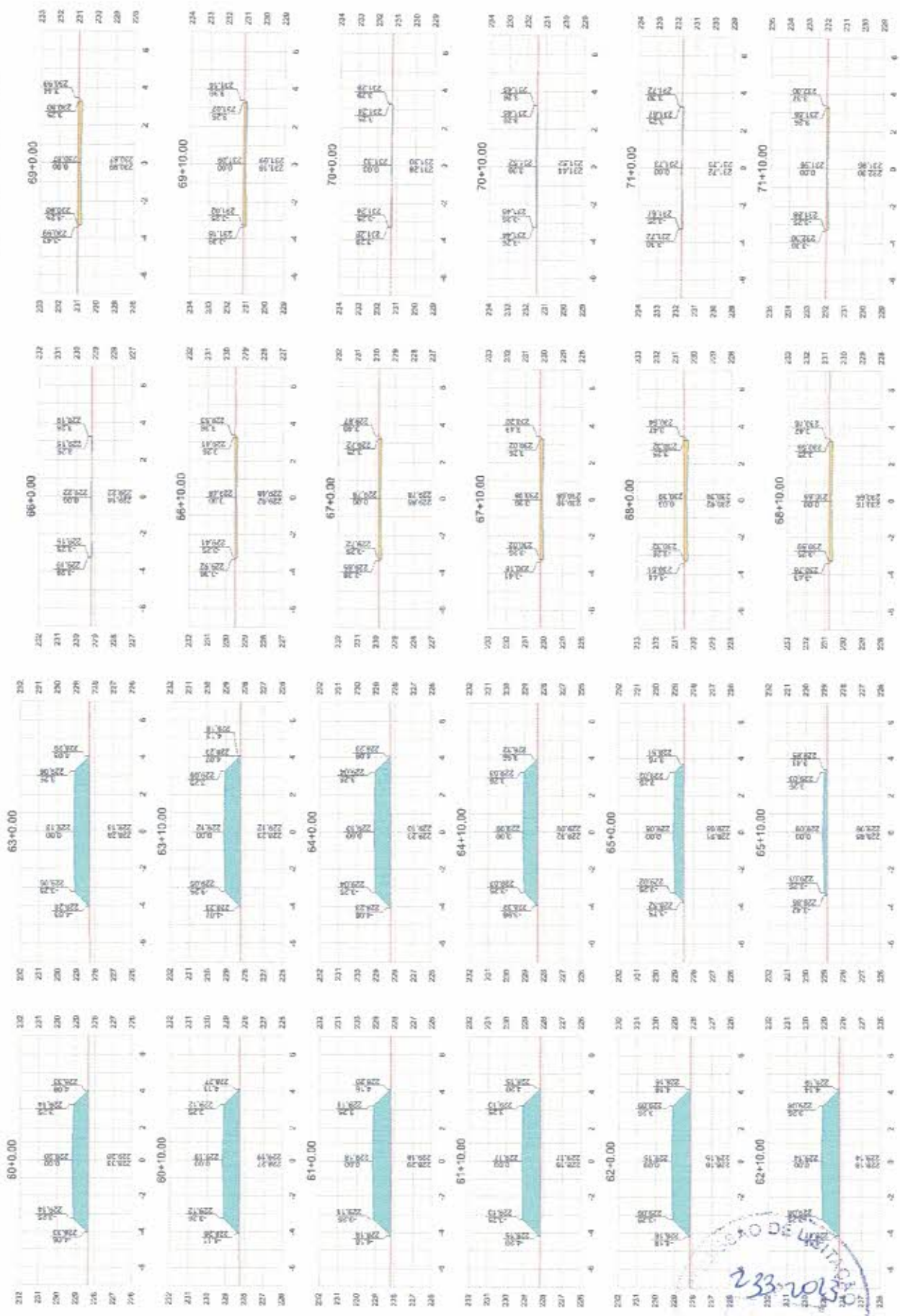

R.S.P. TÉCNICO	 Francisco Xilindres Junior Eng. Civil - CREA 6551-D	PROJETO: TRECHO 05-A ESTRADA VICINAL QUE LIGA CE-166 (SÍTIO BOM SUCESSO) A SÍTIO RIACHO RAPOSA	SEÇÕES TRANSVERSAIS		PREFEITURA MUNICIPAL DE PIQUET CARNEIRO TÍTULO DO PROJETO: REVESTIMENTO PRIMÁRIO NAS ESTRADAS VICINAIS DO MUNICÍPIO DE PIQUET CARNEIRO/CE. (OP. 1076730-56 / SICONV. 910874)		DATA: 15/02/2023	FOLHA: 12/22
			CORTE ATERRO TERRENO PROJETO	PROJETO: TRECHO 05-A ESTRADA VICINAL QUE LIGA CE-166 (SÍTIO BOM SUCESSO) A SÍTIO RIACHO RAPOSA	ESCALA: 1/200 REVISÃO: 00	DATA: 15/02/2023 FOLHA: 12/22		

233-2023

2023

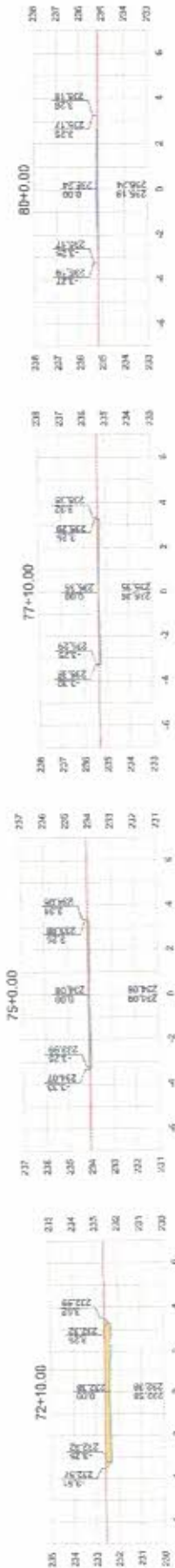
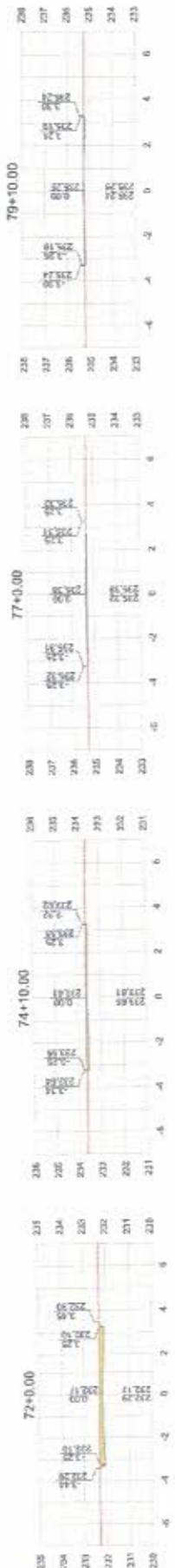

23/11/2013

COMISSÃO DE LICITAÇÃO

RESP. TÉCNICO		PROJETO: SEÇÕES TRANSVERSAIS TRECHO 05-A		TÍTULO DO PROJETO: REVESTIMENTO PRIMÁRIO NAS ESTRADAS VICINAIS DO MUNICÍPIO DE PIQUET CARNEIRO. (OP. 107/6730-58 / SICONV. 910874)	DATA: 16/09/2013 ESCALA: 1/200 REVISÃO: 00	FOLHA: 13/22
		PROJETO: ESTRADA VICINAL QUE LIGA CE-186 (SÍTIO BOM SUCESSO) A SÍTIO RIACHO RAPOSA				

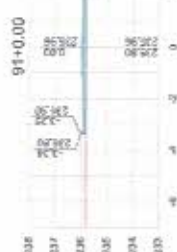
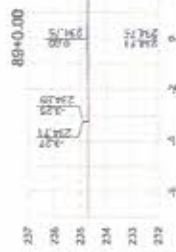
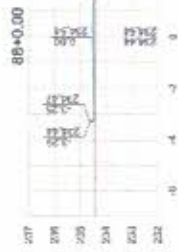
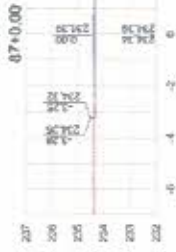

ENG. GLEDSON G. DE SÁ
 CREA 0550/0

COMPANHIA DE LICITAÇÃO
 Nº 235/2023
 14/22

SEÇÕES TRANSVERSAIS
TRECHO 05-A
 ESTRADA VICINAL QUE LIGA CE-166 (SÍTIO BOM SUCESSO) A SÍTIO RIACHO RAPOSA
 PQUET CARNEIRO/CE. (OP. 1076730-59 / SICOMV. 910874)

PREFEITURA MUNICIPAL DE PIQUET CARNEIRO
 TÍTULO DO PROJETO: REVESTIMENTO PRIMÁRIO NAS ESTRADAS VICINAIS DO MUNICÍPIO DE PIQUET CARNEIRO/CE. (OP. 1076730-59 / SICOMV. 910874)

ESCALA: 1/200
 DATA: 16/09/2023
 REVISÃO: 00



RESPOSTA TÉCNICA: **Francisco Antônio dos Santos**
 ENG. CREA 8558-D

COMISSÃO DE LICITAÇÃO Nº 236/2023
 FLS 100

PROJETO: **SEÇÕES TRANSVERSAIS**
 TRECHO: **TRECHO 05-A**

TÍTULO DO PROJETO: **REVESTIMENTO PRIMÁRIO NAS ESTRADAS VICINAIS DO MUNICÍPIO DE PIQUET CARNEIRO/CE.**
 (OP. 1076730-59 / SICONV. 910874)

DATA: 15/02/2023
 ESCALA: 1/200
 REVISÃO: 08

FOLHA: **15/22**



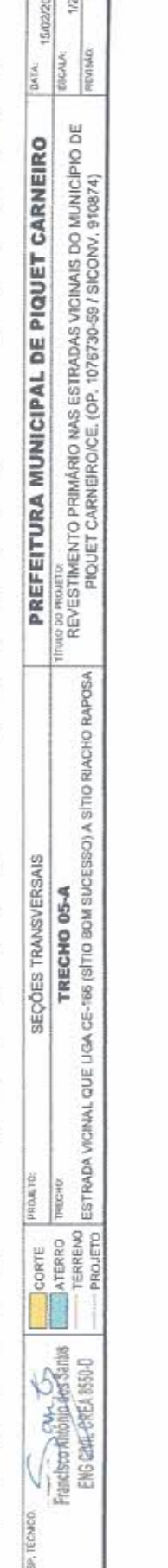
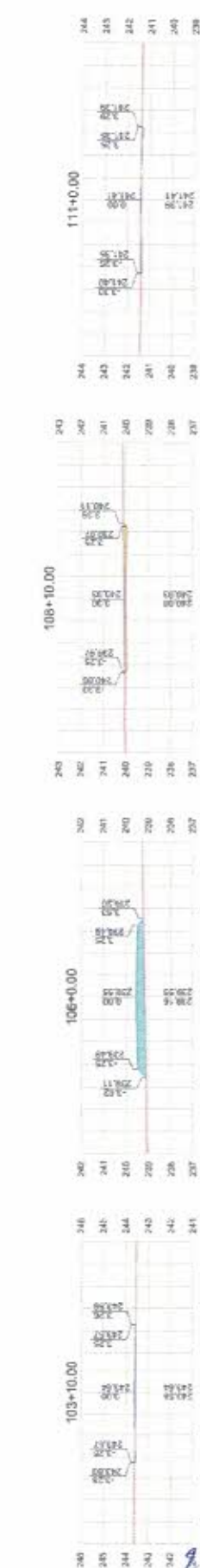
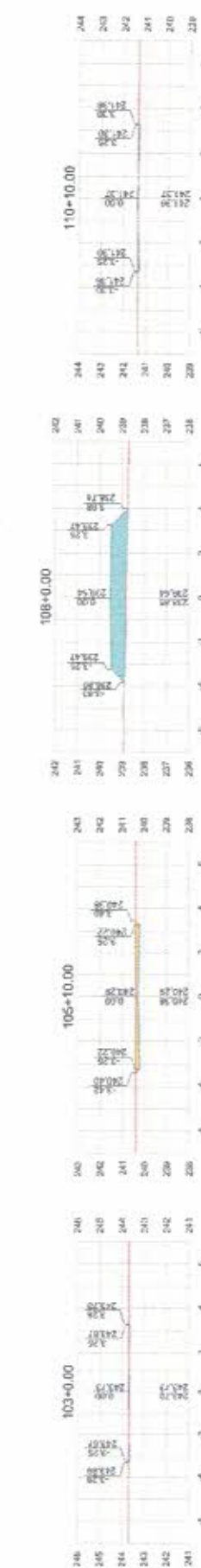
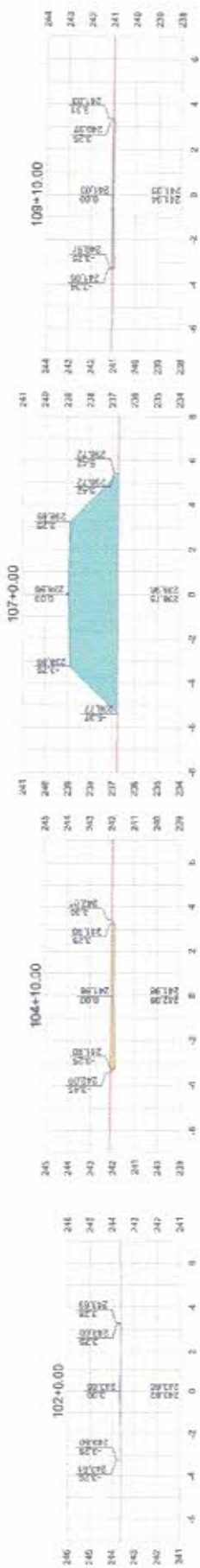

RESP. TÉCNICO: *[Signature]*

PROJETO: **SEÇÕES TRANSVERSAIS**
TRECHO: **TRECHO 05-A**

TÍTULO DO PROJETO: **ESTRADA VICINAL QUE LIGA CE-166 (SÍTIO BOM SUCESSO) A SÍTIO RIACHO RAPOSA**

PROJETO: **PREFEITURA MUNICIPAL DE PIQUET CARNEIRO**

DATA: 10/02/2023
ESCALA: 1/200
REVISÃO: 00

FOLHA: **16/22**

REV. 00

10/02/2023

1/200

00

[Handwritten signature]
23/10/23

FRANCISCO ANTÔNIO DOS SANTOS
ENG. CIVIL - CREIA 8550-D

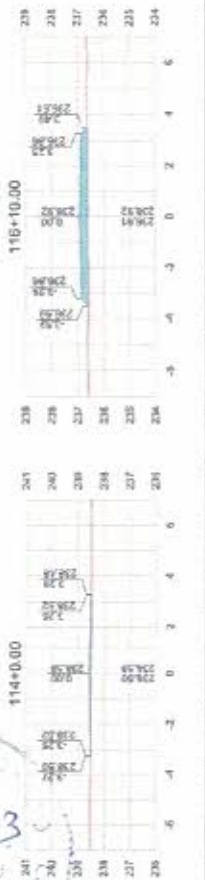
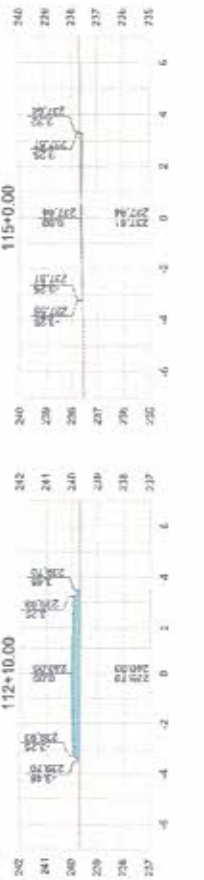

238 2023

REQP. TÉCNICO  FRANCISCO ANTÔNIO DOS SANTOS ENG. CREA-PR/EA 8550-D	PROJETO: SEÇÕES TRANSVERSAIS TRECHO: TRECHO 05-A ESTRADA VICINAL QUE LIGA CE-168 (SÍTIO BOM SUCESSO) A SÍTIO RIACHO RAPOSA	DATA: 15/02/2023 ESCALA: 1/200 REVISA: 00	FOLHA: 17/22
	TÍTULO DO PROJETO: REVESTIMENTO PRIMÁRIO NAS ESTRADAS VICINAIS DO MUNICÍPIO DE PIQUET CARNEIRO/CE. (OP. 1078730-59 / SICONV. 910874)		DATA: 15/02/2023 ESCALA: 1/200 REVISA: 00

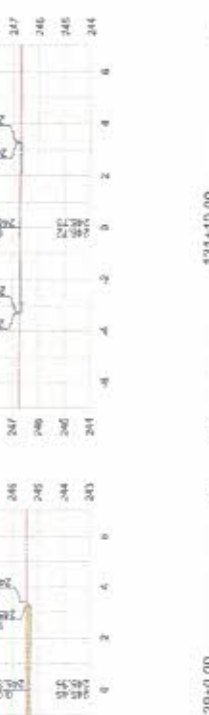
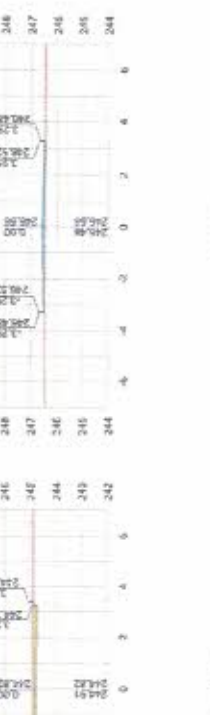
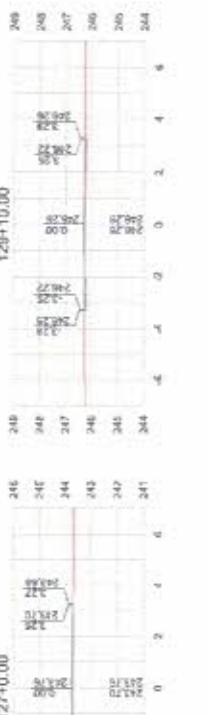
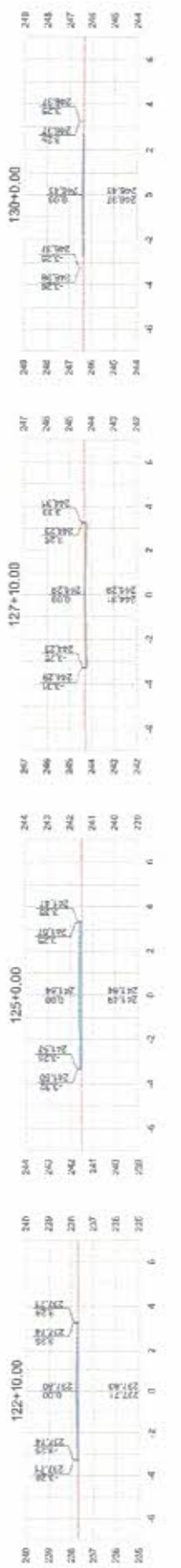

2397023
 15/02/2023
 FRANCISCO ANTÔNIO DOS SANTOS
 ENG. CIVIL - CREA-PE 8450-0

RESP. TÉCNICO	PROJETO	SEÇÕES TRANSVERSAIS	DATA:	FOLHA:
	PROJETO: ESTRADEIRA VICINAL QUE LIGA CE-186 (SÍTIO BOM SUCESSO) A SÍTIO RIACHO RAPOSA TRECHO: TRECHO 05-A	PREFEITURA MUNICIPAL DE PIQUET CARNEIRO TÍTULO DO PROJETO: REVESTIMENTO PRIMÁRIO NAS ESTRADAS VICINAIS DO MUNICÍPIO DE PIQUET CARNEIRO/CE. (OP. 1076790-59 / SICOMV. 910874)	15/02/2023	18/22
			ESCALA: 1/200	REVISÃO: 00

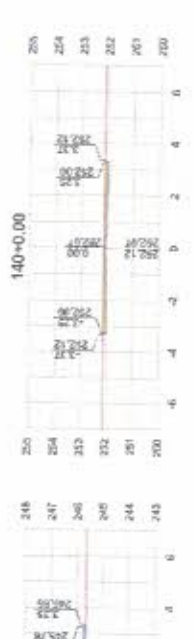
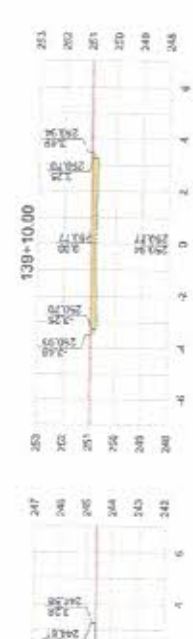
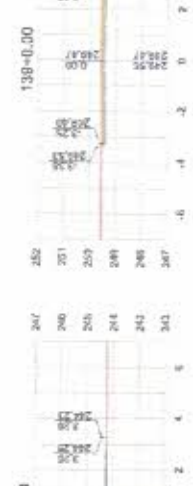
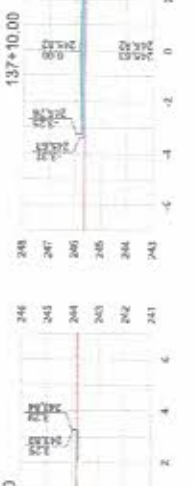

240 2003

PROJETO: ESTRADE VICINAL QUE LIGA CE-186 (SITIO BOM SUCESSO) A SITIO RIACHO RAPOSA TRECHO 05-A	SEÇÕES TRANSVERSAIS		PREFEITURA MUNICIPAL DE PIQUET CARNEIRO	
	PROJETO	TERRENO	ATERRRO	CORTE
TÍTULO DO PROJETO: REVESTIMENTO PRIMÁRIO NAS ESTRADAS VICINAIS DO MUNICÍPIO DE PIQUET CARNEIRO/CE. (OP. 1076730-59 / SICONV. 910874)		DATA: 15/02/2023		FOLHA: 19/22
ESCALA: 1/200		REVISÃO: 00		DATA: 15/02/2023

VOLUME TOTAL

Estrada	Área de Corte (m²)	Área de Aberto (m²)	Volume de Corte (m³)	Volume de Aberto (m³)	Volume de Corte (m³)	Volume de Aberto (m³)	Volume Aberto (m³)	Volume Líquido (m³)
520+10,00	0,00	0,00	0,00	0,00	0,00	0,00	0,00	-2,177,52
125+10,00	0,00	1,30	0,00	10,38	0,00	0,00	2,700,45	-2,177,52
126+10,00	0,00	1,65	0,00	14,76	0,00	0,00	2,730,00	-2,202,46
127+10,00	0,00	0,00	0,00	12,00	0,00	0,00	2,740,00	-2,215,47
128+10,00	0,00	0,00	0,00	0,00	0,00	0,00	2,762,25	-2,229,08
129+10,00	0,00	0,00	0,00	0,00	0,00	0,00	2,783,34	-2,250,45
130+10,00	0,00	0,00	0,00	0,00	0,00	0,00	2,803,25	-2,270,79
131+10,00	0,00	0,00	0,00	0,00	0,00	0,00	2,821,54	-2,289,08
132+10,00	0,00	0,00	0,00	0,00	0,00	0,00	2,838,00	-2,305,16
133+10,00	0,00	0,00	0,00	0,00	0,00	0,00	2,852,75	-2,319,49
134+10,00	0,00	0,00	0,00	0,00	0,00	0,00	2,866,25	-2,332,40
135+10,00	0,00	0,00	0,00	0,00	0,00	0,00	2,878,50	-2,344,41
136+10,00	0,00	0,00	0,00	0,00	0,00	0,00	2,889,75	-2,355,87
137+10,00	0,00	0,00	0,00	0,00	0,00	0,00	2,900,00	-2,366,80
138+10,00	0,00	0,00	0,00	0,00	0,00	0,00	2,909,25	-2,377,29
139+10,00	0,00	0,00	0,00	0,00	0,00	0,00	2,917,50	-2,387,34
140+10,00	0,00	0,00	0,00	0,00	0,00	0,00	2,924,75	-2,396,95
141+10,00	0,00	0,00	0,00	0,00	0,00	0,00	2,931,00	-2,406,20
142+10,00	0,00	0,00	0,00	0,00	0,00	0,00	2,936,25	-2,415,19
143+10,00	0,00	0,00	0,00	0,00	0,00	0,00	2,940,50	-2,423,94
144+10,00	0,00	0,00	0,00	0,00	0,00	0,00	2,943,75	-2,432,45
145+10,00	0,00	0,00	0,00	0,00	0,00	0,00	2,946,00	-2,440,72
146+10,00	0,00	0,00	0,00	0,00	0,00	0,00	2,947,25	-2,448,75
147+10,00	0,00	0,00	0,00	0,00	0,00	0,00	2,947,50	-2,456,54
148+10,00	0,00	0,00	0,00	0,00	0,00	0,00	2,946,75	-2,464,09
149+10,00	0,00	0,00	0,00	0,00	0,00	0,00	2,944,50	-2,471,32
150+10,00	0,00	0,00	0,00	0,00	0,00	0,00	2,940,75	-2,478,23
151+10,00	0,00	0,00	0,00	0,00	0,00	0,00	2,935,50	-2,484,84
152+10,00	0,00	0,00	0,00	0,00	0,00	0,00	2,928,75	-2,491,15
153+10,00	0,00	0,00	0,00	0,00	0,00	0,00	2,920,50	-2,497,16
154+10,00	0,00	0,00	0,00	0,00	0,00	0,00	2,910,75	-2,502,87
155+10,00	0,00	0,00	0,00	0,00	0,00	0,00	2,900,50	-2,508,28
156+10,00	0,00	0,00	0,00	0,00	0,00	0,00	2,889,75	-2,513,29
157+10,00	0,00	0,00	0,00	0,00	0,00	0,00	2,877,50	-2,517,90
158+10,00	0,00	0,00	0,00	0,00	0,00	0,00	2,863,75	-2,522,21
159+10,00	0,00	0,00	0,00	0,00	0,00	0,00	2,848,50	-2,526,22
160+10,00	0,00	0,00	0,00	0,00	0,00	0,00	2,831,75	-2,529,93
161+10,00	0,00	0,00	0,00	0,00	0,00	0,00	2,813,50	-2,533,34
162+10,00	0,00	0,00	0,00	0,00	0,00	0,00	2,793,75	-2,536,45
163+10,00	0,00	0,00	0,00	0,00	0,00	0,00	2,772,50	-2,539,26
164+10,00	0,00	0,00	0,00	0,00	0,00	0,00	2,750,00	-2,541,77
165+10,00	0,00	0,00	0,00	0,00	0,00	0,00	2,726,25	-2,544,08
166+10,00	0,00	0,00	0,00	0,00	0,00	0,00	2,701,50	-2,546,09
167+10,00	0,00	0,00	0,00	0,00	0,00	0,00	2,675,75	-2,547,80
168+10,00	0,00	0,00	0,00	0,00	0,00	0,00	2,649,00	-2,549,21
169+10,00	0,00	0,00	0,00	0,00	0,00	0,00	2,621,25	-2,550,42
170+10,00	0,00	0,00	0,00	0,00	0,00	0,00	2,592,50	-2,551,53
171+10,00	0,00	0,00	0,00	0,00	0,00	0,00	2,562,75	-2,552,54
172+10,00	0,00	0,00	0,00	0,00	0,00	0,00	2,531,00	-2,553,45
173+10,00	0,00	0,00	0,00	0,00	0,00	0,00	2,498,25	-2,554,26
174+10,00	0,00	0,00	0,00	0,00	0,00	0,00	2,464,50	-2,555,07
175+10,00	0,00	0,00	0,00	0,00	0,00	0,00	2,429,75	-2,555,78
176+10,00	0,00	0,00	0,00	0,00	0,00	0,00	2,394,00	-2,556,39
177+10,00	0,00	0,00	0,00	0,00	0,00	0,00	2,357,25	-2,556,90
178+10,00	0,00	0,00	0,00	0,00	0,00	0,00	2,319,50	-2,557,31
179+10,00	0,00	0,00	0,00	0,00	0,00	0,00	2,280,75	-2,557,72
180+10,00	0,00	0,00	0,00	0,00	0,00	0,00	2,240,00	-2,558,13
181+10,00	0,00	0,00	0,00	0,00	0,00	0,00	2,198,25	-2,558,54
182+10,00	0,00	0,00	0,00	0,00	0,00	0,00	2,154,50	-2,558,95
183+10,00	0,00	0,00	0,00	0,00	0,00	0,00	2,108,75	-2,559,36
184+10,00	0,00	0,00	0,00	0,00	0,00	0,00	2,061,00	-2,559,77
185+10,00	0,00	0,00	0,00	0,00	0,00	0,00	2,012,25	-2,560,18
186+10,00	0,00	0,00	0,00	0,00	0,00	0,00	1,962,50	-2,560,59
187+10,00	0,00	0,00	0,00	0,00	0,00	0,00	1,911,75	-2,561,00
188+10,00	0,00	0,00	0,00	0,00	0,00	0,00	1,860,00	-2,561,41
189+10,00	0,00	0,00	0,00	0,00	0,00	0,00	1,807,25	-2,561,82
190+10,00	0,00	0,00	0,00	0,00	0,00	0,00	1,753,50	-2,562,23
191+10,00	0,00	0,00	0,00	0,00	0,00	0,00	1,698,75	-2,562,64
192+10,00	0,00	0,00	0,00	0,00	0,00	0,00	1,643,00	-2,563,05
193+10,00	0,00	0,00	0,00	0,00	0,00	0,00	1,586,25	-2,563,46
194+10,00	0,00	0,00	0,00	0,00	0,00	0,00	1,528,50	-2,563,87
195+10,00	0,00	0,00	0,00	0,00	0,00	0,00	1,470,75	-2,564,28
196+10,00	0,00	0,00	0,00	0,00	0,00	0,00	1,412,00	-2,564,69
197+10,00	0,00	0,00	0,00	0,00	0,00	0,00	1,353,25	-2,565,10
198+10,00	0,00	0,00	0,00	0,00	0,00	0,00	1,293,50	-2,565,51
199+10,00	0,00	0,00	0,00	0,00	0,00	0,00	1,233,75	-2,565,92
200+10,00	0,00	0,00	0,00	0,00	0,00	0,00	1,173,00	-2,566,33
201+10,00	0,00	0,00	0,00	0,00	0,00	0,00	1,112,25	-2,566,74
202+10,00	0,00	0,00	0,00	0,00	0,00	0,00	1,050,50	-2,567,15
203+10,00	0,00	0,00	0,00	0,00	0,00	0,00	987,75	-2,567,56
204+10,00	0,00	0,00	0,00	0,00	0,00	0,00	924,00	-2,567,97
205+10,00	0,00	0,00	0,00	0,00	0,00	0,00	859,25	-2,568,38
206+10,00	0,00	0,00	0,00	0,00	0,00	0,00	793,50	-2,568,79
207+10,00	0,00	0,00	0,00	0,00	0,00	0,00	726,75	-2,569,20
208+10,00	0,00	0,00	0,00	0,00	0,00	0,00	659,00	-2,569,61
209+10,00	0,00	0,00	0,00	0,00	0,00	0,00	590,25	-2,570,02
210+10,00	0,00	0,00	0,00	0,00	0,00	0,00	520,50	-2,570,43
211+10,00	0,00	0,00	0,00	0,00	0,00	0,00	450,75	-2,570,84
212+10,00	0,00	0,00	0,00	0,00	0,00	0,00	380,00	-2,571,25
213+10,00	0,00	0,00	0,00	0,00	0,00	0,00	309,25	-2,571,66
214+10,00	0,00	0,00	0,00	0,00	0,00	0,00	238,50	-2,572,07
215+10,00	0,00	0,00	0,00	0,00	0,00	0,00	167,75	-2,572,48
216+10,00	0,00	0,00	0,00	0,00	0,00	0,00	97,00	-2,572,89
217+10,00	0,00	0,00	0,00	0,00	0,00	0,00	26,25	-2,573,30
218+10,00	0,00	0,00	0,00	0,00	0,00	0,00	-44,50	-2,573,71
219+10,00	0,00	0,00	0,00	0,00	0,00	0,00	-115,25	-2,574,12
220+10,00	0,00	0,00	0,00	0,00	0,00	0,00	-186,00	-2,574,53
221+10,00	0,00	0,00	0,00	0,00	0,00	0,00	-256,75	-2,574,94
222+10,00	0,00	0,00	0,00	0,00	0,00	0,00	-327,50	-2,575,35
223+10,00	0,00	0,00	0,00	0,00	0,00	0,00	-398,25	-2,575,76
224+10,00	0,00	0,00	0,00	0,00	0,00	0,00	-469,00	-2,576,17
225+10,00	0,00	0,00	0,00	0,00	0,00	0,00	-540,75	-2,576,58
226+10,00	0,00	0,00	0,00	0,00	0,00	0,00	-612,50	-2,576,99
227+10,00	0,00	0,00	0,00	0,00	0,00	0,00	-684,25	-2,577,40
228+10,00	0,00	0,00	0,00	0,00	0,00	0,00	-756,00	-2,577,81
229+10,00	0,00	0,00	0,00	0,00	0,00	0,00	-827,75	-2,578,22
230+10,00	0,00	0,00	0,00	0,00	0,00	0,00	-900,50	-2,578,63
231+10,00	0,00	0,00	0,00	0,00	0,00	0,00	-974,25	-2,579,04
232+10,00	0,00	0,00	0,00	0,00	0,00	0,00	-1049,00	-2,579,45
233+10,00	0,00	0,00	0,00	0,00	0,00	0,00	-1124,75	-2,579,86
234+10,00	0,00	0,00	0,00	0,00	0,00	0,00	-1201,50	-2,580,27
235+10,00	0,00	0,00	0,00	0,00	0,00	0,00	-1279,25	-2,580,68
236+10,00	0,00	0,00	0,00	0,00	0,00	0,00	-1358,00	-2,581,09
237+10,00	0,00	0,00	0,00	0,00	0,00	0,00	-1437,75	-2,581,50
238+10,00	0,00	0,00	0,00	0,00	0,00	0,00	-1518,50	-2,581,91
239+10,00	0,00	0,00	0,00	0,00	0,00	0,00	-1600,25	-2,582,32
240+10,00	0,00	0,00	0,00	0,00	0,00	0,00	-1683,00	-2,582,73
241+10,00	0,00	0,00	0,00	0,00	0,00	0,00	-1766,75	-2,583,14
242+10,00	0,00	0,00	0,00	0,00	0,00	0,00	-1852,50	-2,583,55
243+10,00	0,00	0,00	0,00	0,00	0,00	0,00	-1940,25	-2,583,96
244+10,00	0,00	0,00	0,00	0,00	0,00	0,00	-2030,00	-2,584,37
245+10,00	0,00	0,00	0,00	0,00	0,00	0,00	-2121,75	-2,584,78
246+10,00	0,00	0,00	0,00	0,00	0,00	0,00	-2215,50	-2,585,19
247+10,00	0,00	0,00	0,00	0,00	0,00	0,00	-2311,25	-2,585,60
248+10,0								

PROJETO GEOMÉTRICO

TRECHO 05-B: ESTRADA VICINAL QUE LIGA SÍTIO AÇUDE VELHO A
SÍTIO ALGODÃO



Prefeitura Municipal de Piquet Carneiro - CE

INSTITUCIONAL

▲ PREFEITO(A): BISMARCK BARROS BEZERRA

☎ CNPJ: 07.738.057/0001-31

CONTATOS

☎ (88) 3.516-1800

✉ ouvidoria@piquetcarneiro.ce.gov.br

ENDEREÇO E HORÁRIO

📍 PRAÇA MARIANO AIRES, Nº 5/N CENTRO, CEP: 63605-000

🕒 DE SEGUNDA À SEXTA DAS 07:30HS ÀS 13:30HS

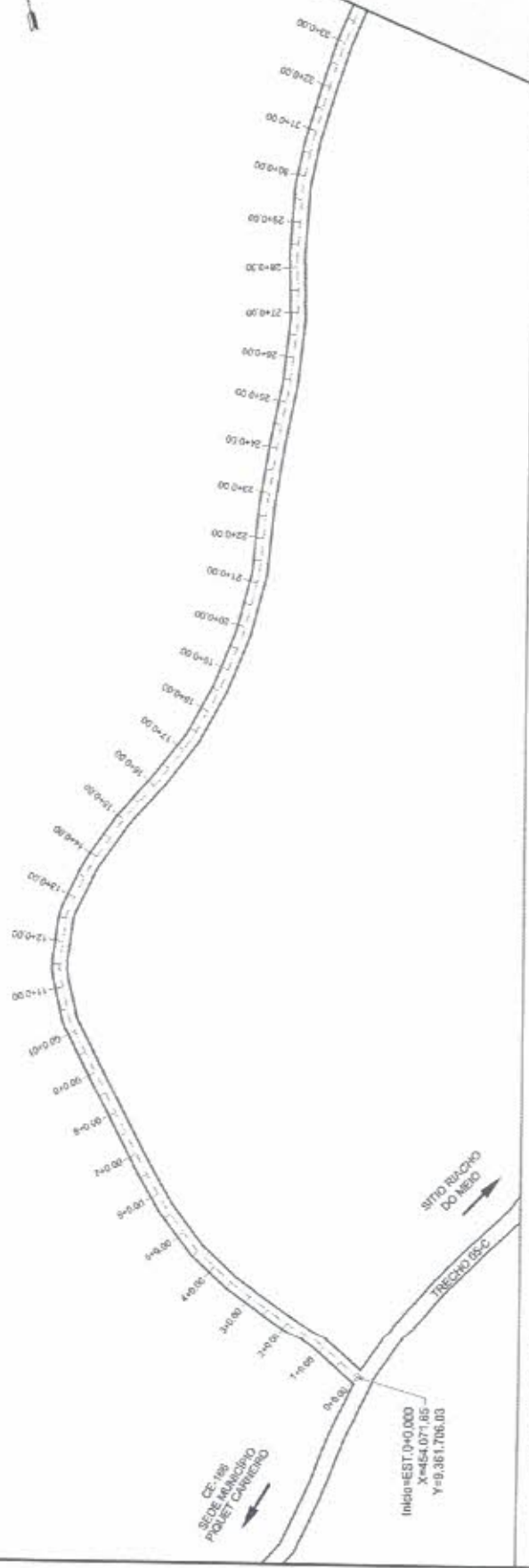

PERFIL TRECHO 05-B ESCALA: H=1/2000 - V=1/2000

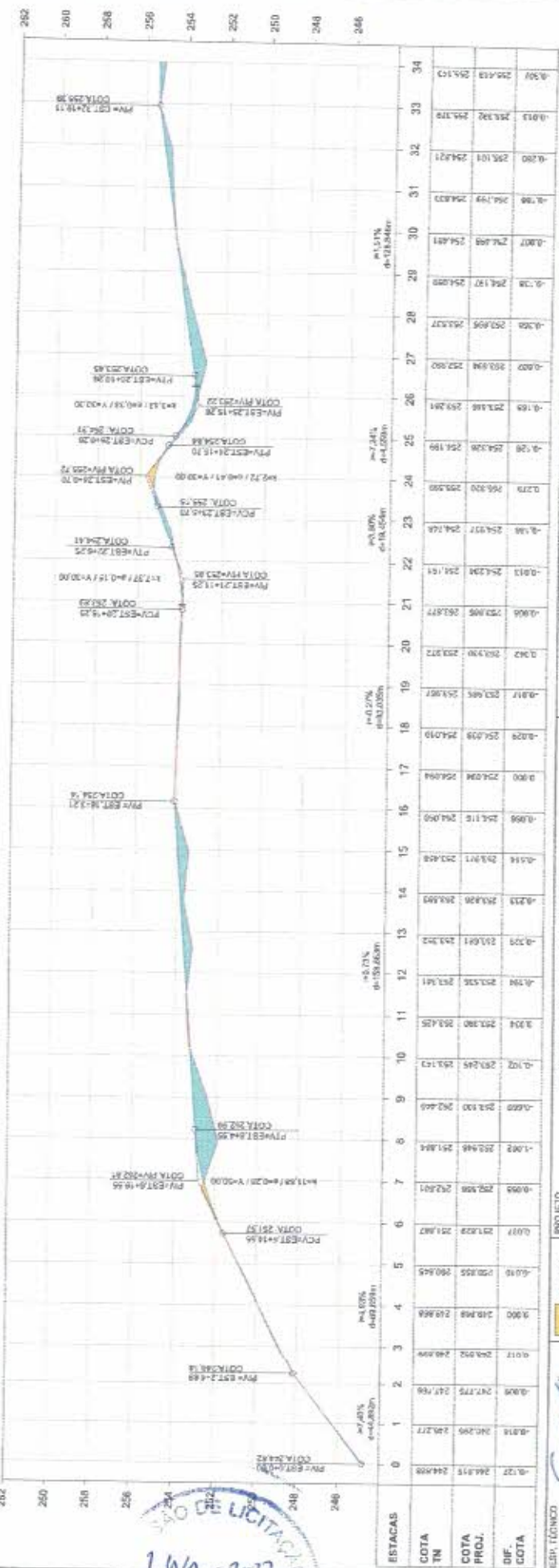

ESTACAS	COTA TN	COTA PROJ.	DIF. COTA
0	246.815	244.808	-0.127
1	247.295	247.277	0.018
2	247.775	247.758	0.017
3	248.255	248.239	0.016
4	248.735	248.719	0.016
5	249.215	249.199	0.016
6	249.695	249.679	0.016
7	250.175	250.159	0.016
8	250.655	250.639	0.016
9	251.135	251.119	0.016
10	251.615	251.599	0.016
11	252.095	252.079	0.016
12	252.575	252.559	0.016
13	253.055	253.039	0.016
14	253.535	253.519	0.016
15	254.015	254.000	0.015
16	254.495	254.480	0.015
17	254.975	254.960	0.015
18	255.455	255.440	0.015
19	255.935	255.920	0.015
20	256.415	256.400	0.015
21	256.895	256.880	0.015
22	257.375	257.360	0.015
23	257.855	257.840	0.015
24	258.335	258.320	0.015
25	258.815	258.800	0.015
26	259.295	259.280	0.015
27	259.775	259.760	0.015
28	260.255	260.240	0.015
29	260.735	260.720	0.015
30	261.215	261.200	0.015
31	261.695	261.680	0.015
32	262.175	262.160	0.015
33	262.655	262.640	0.015
34	263.135	263.120	0.015

PREFEITURA MUNICIPAL DE PIQUET CARNEIRO
 TÍTULO DO PROJETO: REVESTIMENTO PRIMÁRIO NAS ESTRADAS VICINAIS DO MUNICÍPIO DE PIQUET CARNEIRO/CE. (OP. 1076730-59 / SICONV. 910874)
 PLANTA E PERFIL LONGITUDINAL
TRECHO 05-B
 ESTRADA VICINAL QUE LIGA SÍTIO AÇUDE VELHO A SÍTIO ALGODÃO

DATA: 15/02/2023
 ESCALA: INDICADA
 REVISÃO: 00

PROJETO: CORTE
 TERRENO
 PROJETO

FOLHA: 01/18

ENG. CARLENEA 8550-D
 Francisco Antônio dos Santos

24/4/2023
 LICITACAO

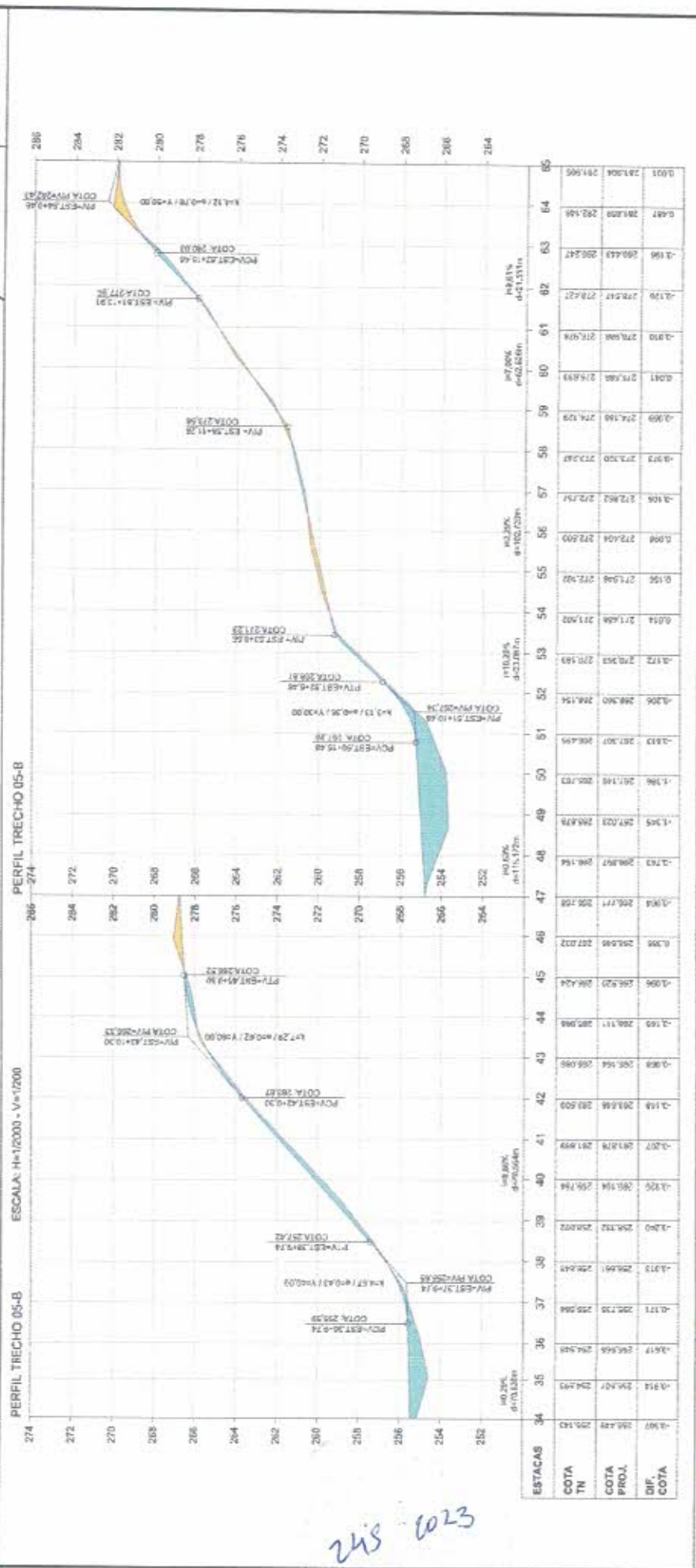
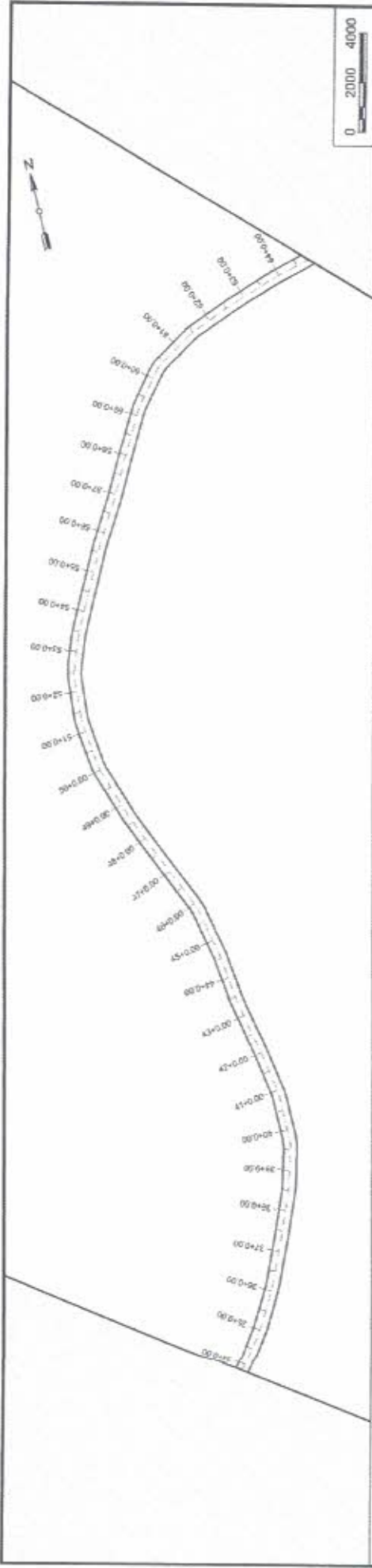

RESPOSTA TÉCNICA		PROJETO		TÍTULO DO PROJETO		DATA		FOLHA	
CORTE		PLANTA E PERFIL LONGITUDINAL		ESTRADA VICINAL QUE LIGA SÍTIO AÇÚDE VELHO A SÍTIO ALGODOÃO		15/02/2023		02/18	
ATERRO		TRECHO: TRECHO 05-B		REVESTIMENTO PRIMÁRIO NAS ESTRADAS VICINAIS DO MUNICÍPIO DE PIQUET CARNEIRO/CE. (OP. 1078730-59 / SICONV. 810874)		ESCALA		INDICADA	
TERRENO		ESTRADA VICINAL QUE LIGA SÍTIO AÇÚDE VELHO A SÍTIO ALGODOÃO				REVISÃO		00	
PROJETO									

248 2023



Final-EST. 116+12,147
X=654,196,43
Y=9.383.688,31

SITO ALGODÃO

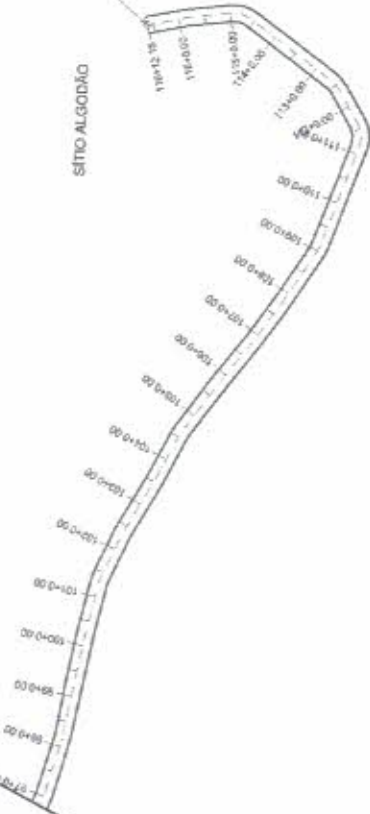

PERFIL TRECHO 05-B

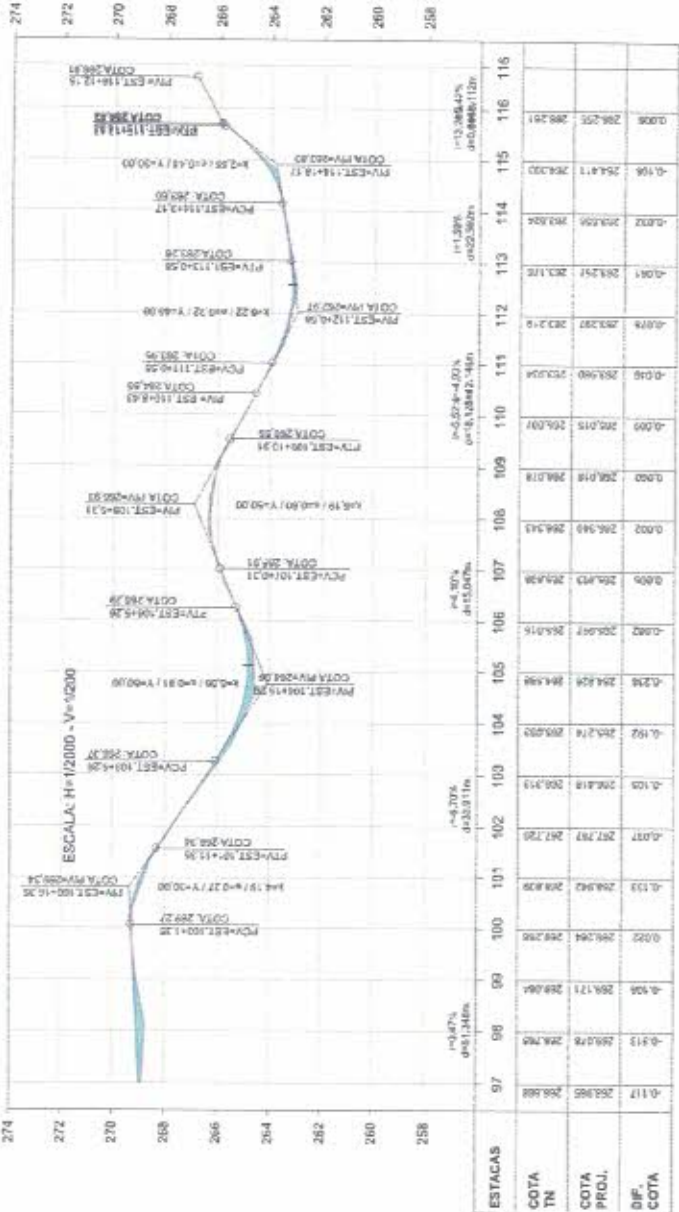

H.S.P. TÉCNICO: **Francisco Adilberto dos Santos**
 ENG. CIVIL - CREA 8550-0
 DATA: 15/02/2023
 ESCALA: INDICADA
 REVISÃO: 00
 FOLHA: 04/18
PREFEITURA MUNICIPAL DE PIQUET CARNEIRO
 TÍTULO DO PROJETO: REVESTIMENTO PRIMÁRIO NAS ESTRADAS VICINAIS DO MUNICÍPIO DE PIQUET CARNEIRO/CE. (OP. 1078730-59 / SICONY. 810874)
TRECHO 05-B
 PLANTA E PERFIL LONGITUDINAL
 ESTRADA VICINAL QUE LIGA SITO AÇUDE VELHO A SITO ALGODÃO

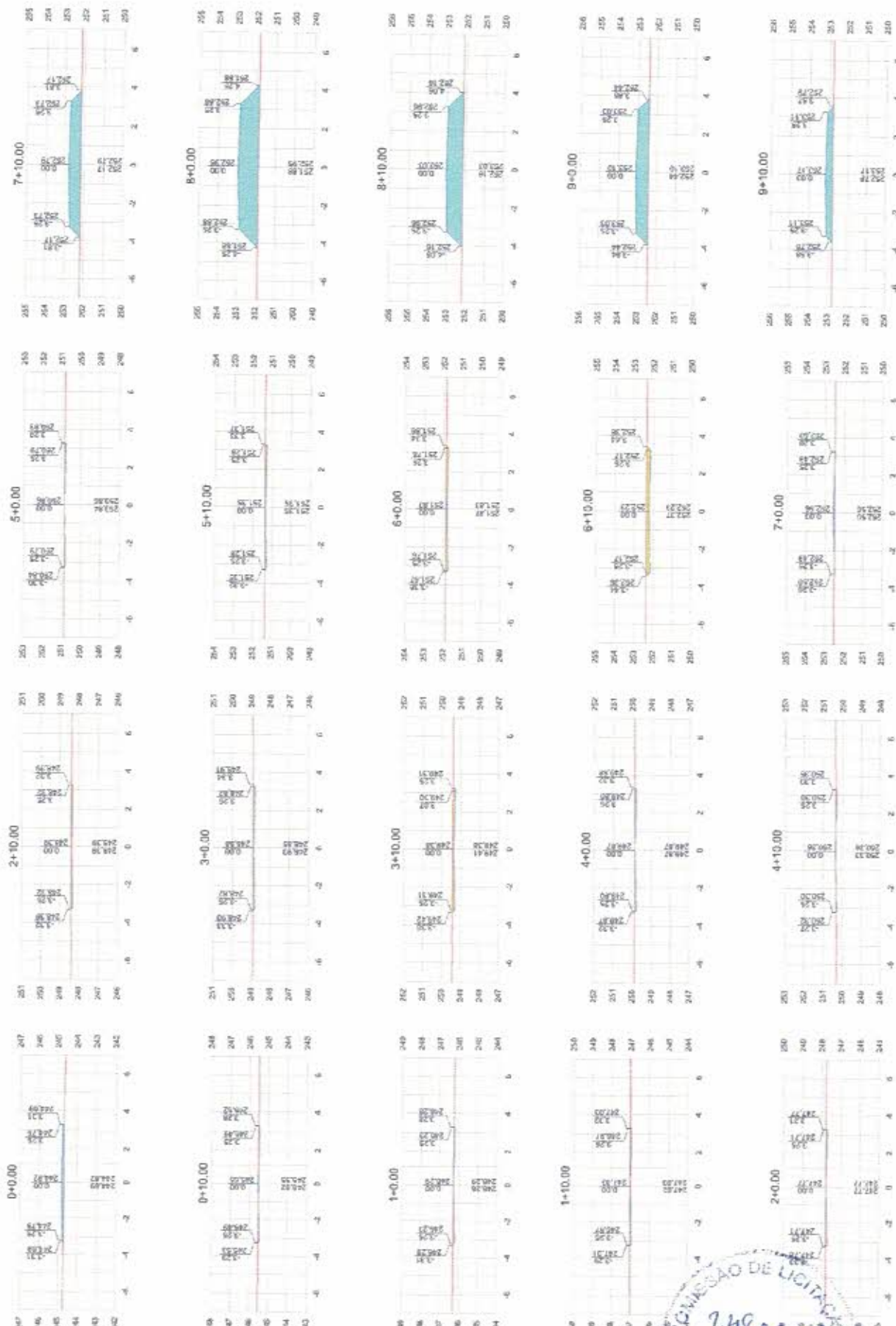

COMISSÃO DE LICITAÇÃO
 24/05/2023
 FLS ANO
 9
 PROJ. DE PIQUET CARNEIRO

REPR. TÉCNICO  Francisco Antônio dos Santos ENG. CIVIL - CREA 1859-D	PROJETO: SEÇÕES TRANSVERSAIS TRECHO: TRECHO 05-B ESTRADA VICINAL QUE LIGA SÍTIO AÇUDE VELHO A SÍTIO ALGODÃO		TÍTULO DO PROJETO: REVESTIMENTO PRIMÁRIO NAS ESTRADAS VICINAIS DO MUNICÍPIO DE PIQUET CARNEIRO/CE. (OP. 1076730-59 / SICONV. 910874)	
	DATA: 16/02/2023	ESCALA: 1/200	FOLHA: 00	DATA: 05/18

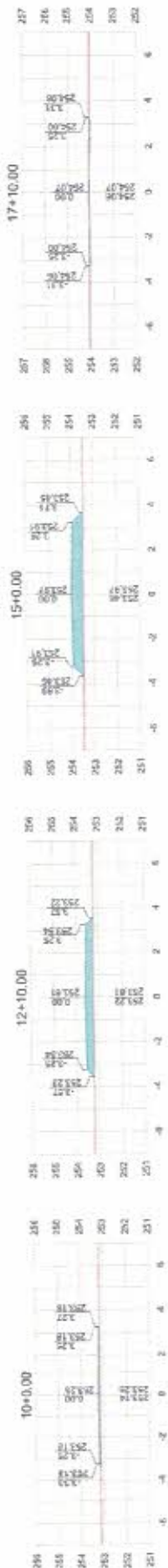

24/02/2023
 15º ANO
 PREF. DE PIQUET CARNEIRO

RESP. TÉCNICO: 	PROJETO: SEÇÕES TRANSVERSAIS	DATA: 15/02/2023	FOLHA: 06/18
	TRECHO: ESTRADA VICINAL QUE LIGA SÍTIO AÇUDE VELHO A SÍTIO ALGODÃO	TÍTULO DO PROJETO: PREFEREIRA MUNICIPAL DE PIQUET CARNEIRO	ESCALA: 1/200 REVISÃO: 00

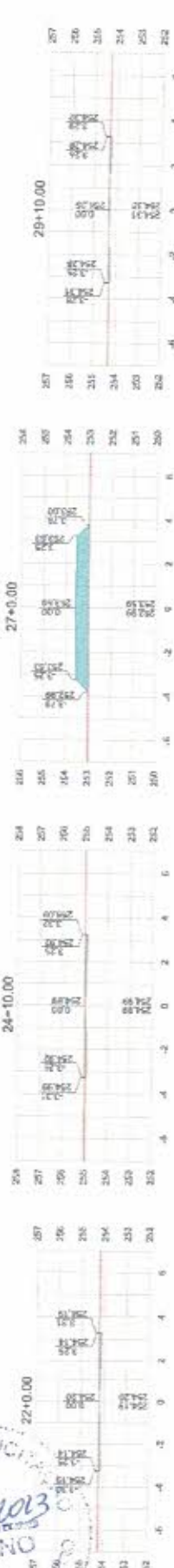
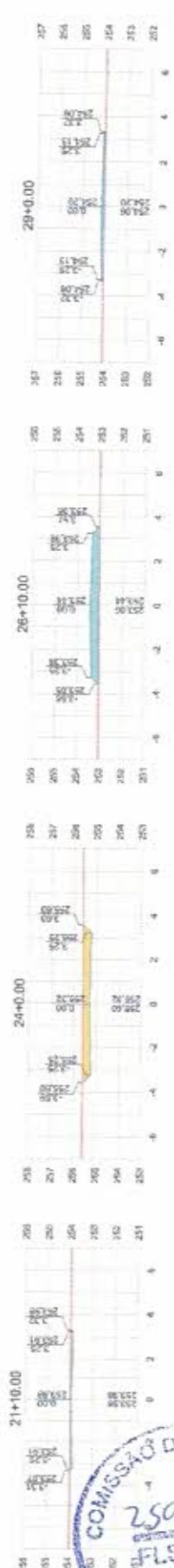
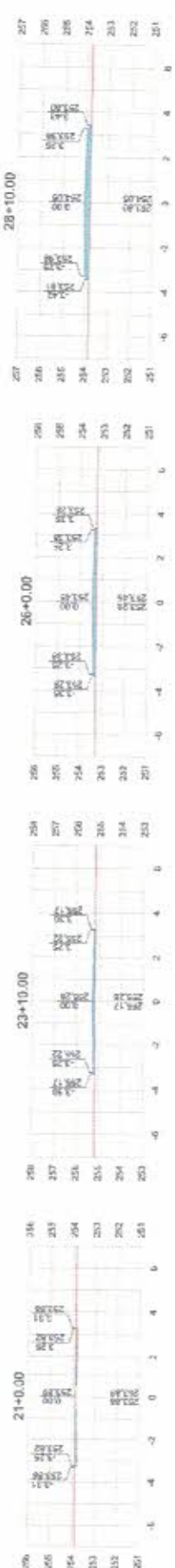
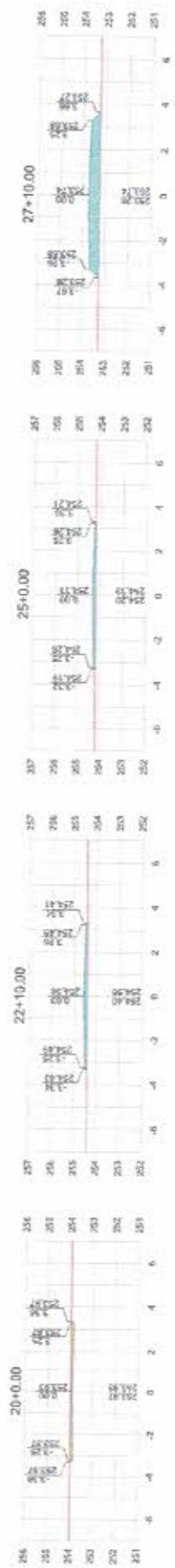

COMISSÃO DE LICITAÇÃO
 250/2023
 FLS ANO
 PREF. DE PIQUET CARNEIRO

RESP. TÉCNICO	 Francisco Antônio dos Santos ENG. CARREIROS 8550-0	PROJETO: SEÇÕES TRANSVERSAIS TRECHO: TRECHO 05-B		DATA: 15/02/2023 ESCALA: 1/200 REVISÃO: 00	
		TÍTULO DO PROJETO: PREFEITURA MUNICIPAL DE PIQUET CARNEIRO REVESTIMENTO PRIMÁRIO NAS ESTRADAS VICINAIS DO MUNICÍPIO DE PIQUET CARNEIRO/CE. (OP. 1076730-59 / SICONV. 910874)			
ESTRADA VICINAL QUE LIGA SÍTIO AÇUDE VELHO A SÍTIO ALGODÃO					

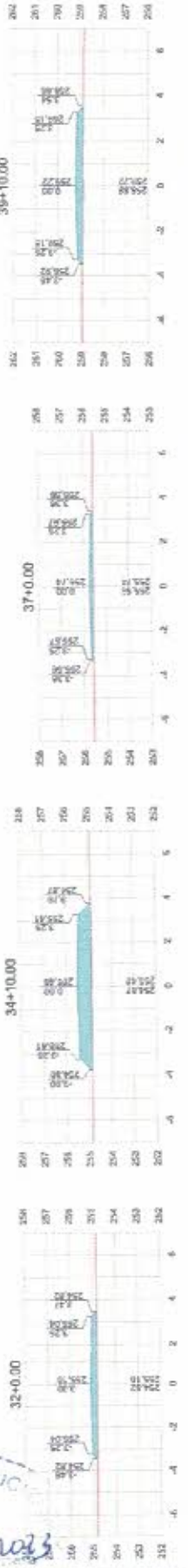
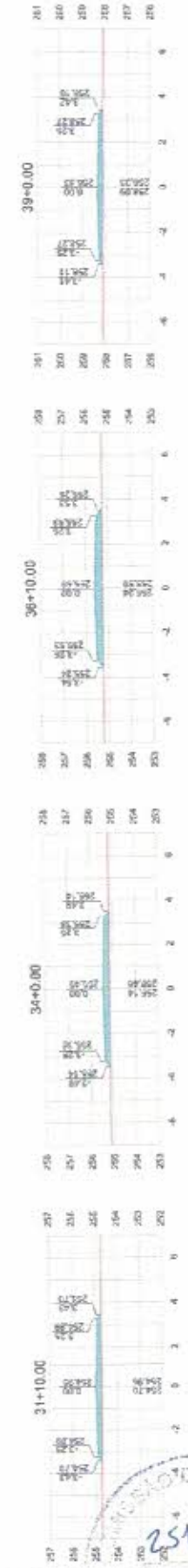
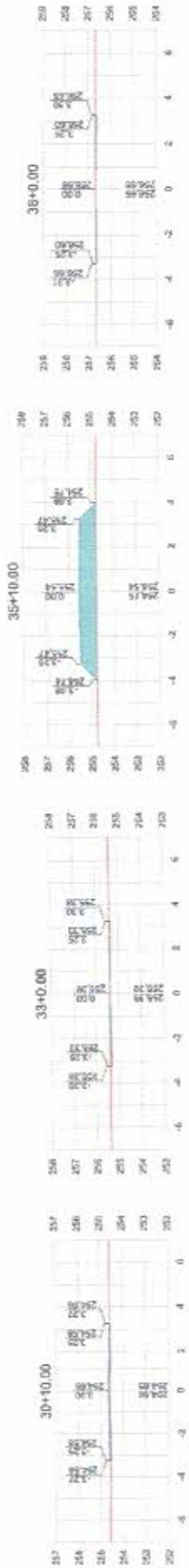
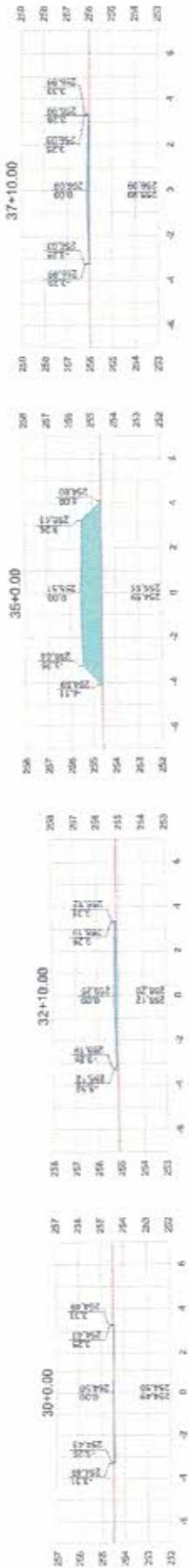

251 2023
9

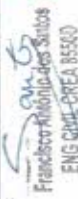
RESP. TÉCNICO:  Francisco Rodrigues Santos ENG. CREA - CRECA 18530	PROJETO: TRECHO 05-B ESTRADA VICINAL QUE LIGA SÍTIO AÇUDE VELHO A SÍTIO ALGODÃO	SEÇÕES TRANSVERSAIS		DATA: 15/03/2023	FOLHA:
		CORTE ATERRO TERRENO PROJETO	TÍTULO DO PROJETO: PREFEITURA MUNICIPAL DE PIQUET CARNEIRO REVESTIMENTO PRIMÁRIO NAS ESTRADAS VICINAIS DO MUNICÍPIO DE PIQUET CARNEIRO (OP. 1076730-59 / SICONV. 910874)	ESCALA: 1/200	REVISÃO: 00

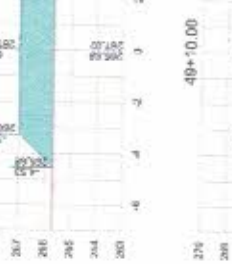
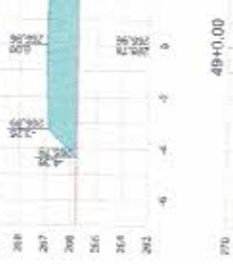
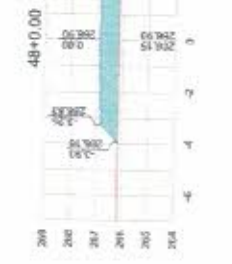
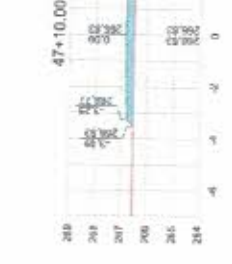
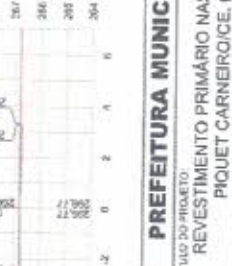
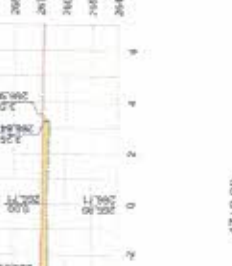
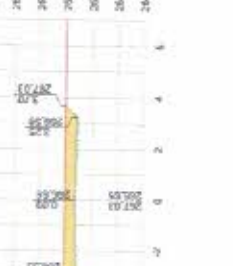
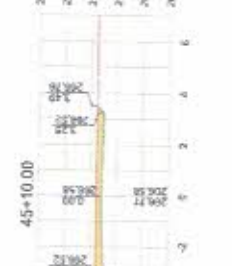
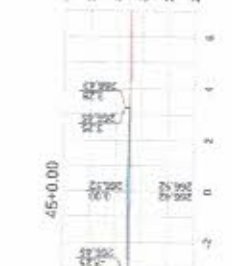
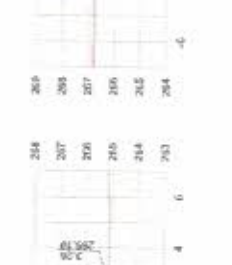
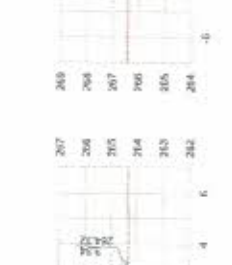
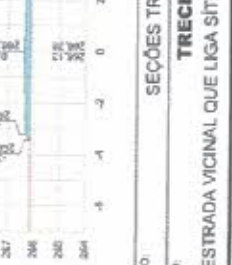
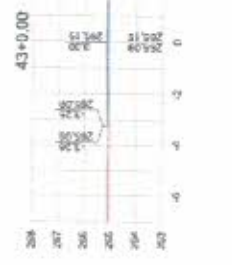
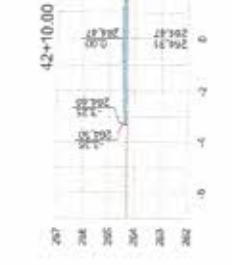
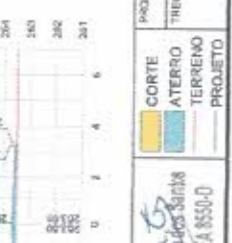
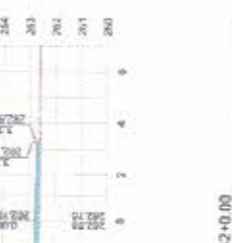
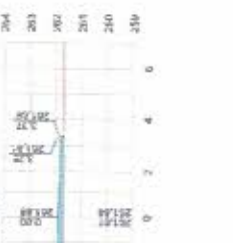
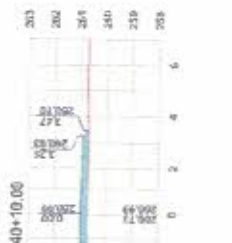
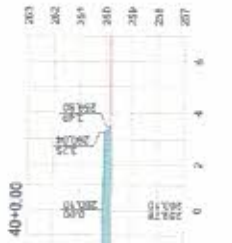
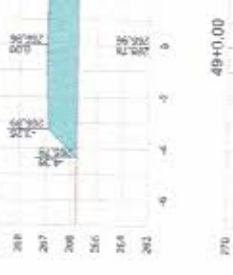
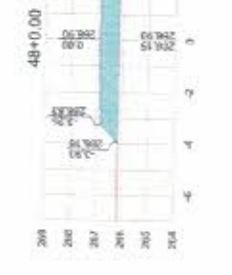
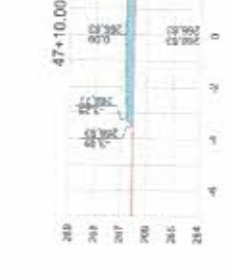
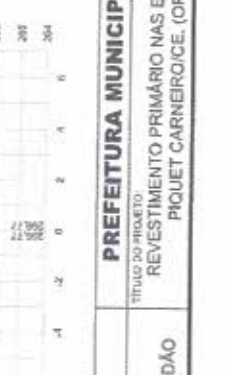
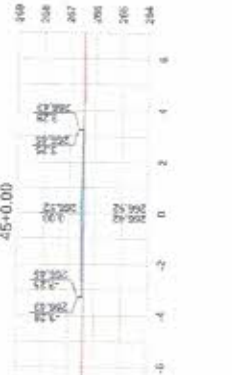
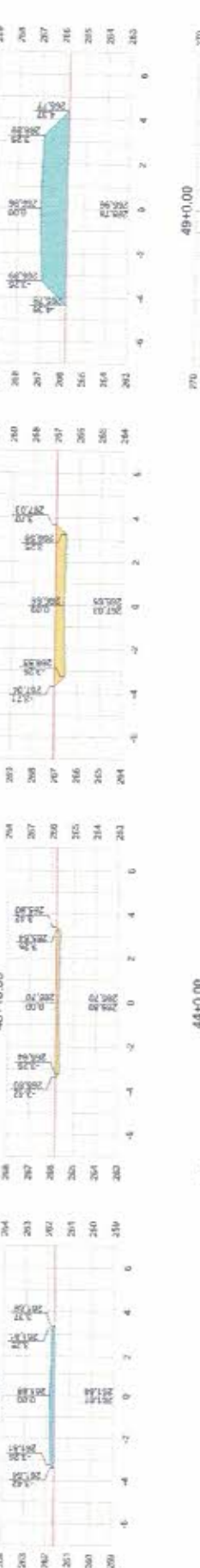
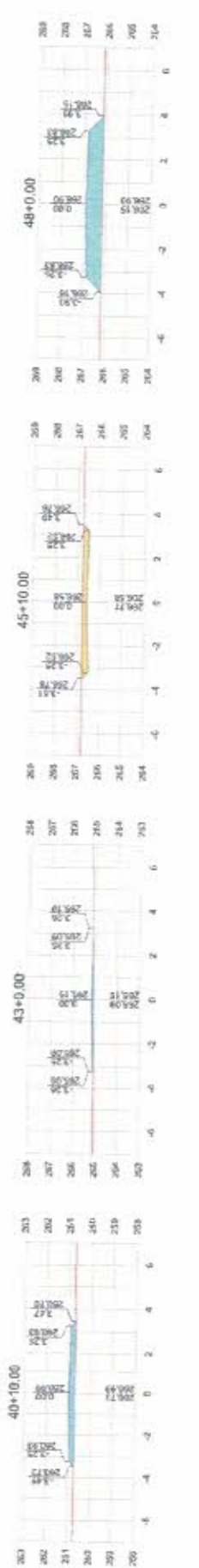
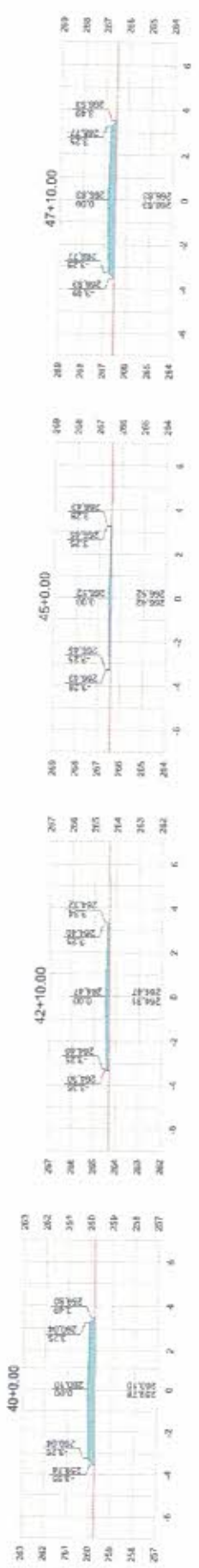

<p>Francisco Antônio dos Santos ENG. CIVIL - CREA 6550-D</p>	<p>RECURSOS TÉCNICOS</p>	<p>SEÇÕES TRANSVERSAIS</p>	<p>PREFEITURA MUNICIPAL DE PIQUET CARNEIRO</p>	<p>DATA: 15/02/2023</p>	<p>FOLHA: 08</p>
	<p>TRECHO: ESTRADA VICINAL QUE LIGA SÍTIO AÇUDE VELHO A SÍTIO ALGODÃO</p>	<p>TÍTULO DO PROJETO: REVESTIMENTO PRIMÁRIO NAS ESTRADAS VICINAIS DO MUNICÍPIO DE PIQUET CARNEIRO-CE. (OP. 1078730-59 / SICONV. 910874)</p>	<p>ESCALA: 1/200</p>	<p>REVISÃO: 00</p>	<p>09/18</p>

25/02/2023

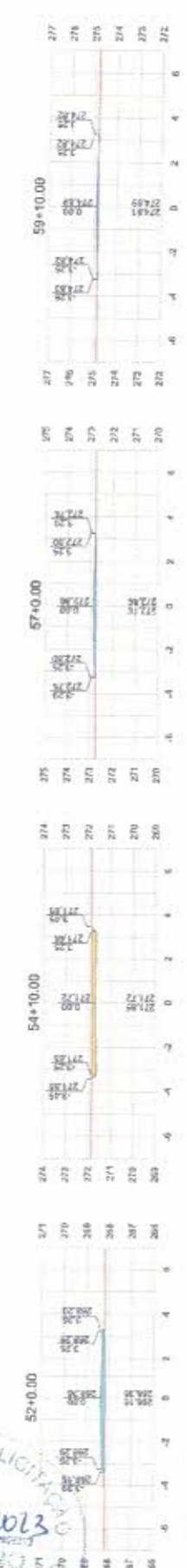
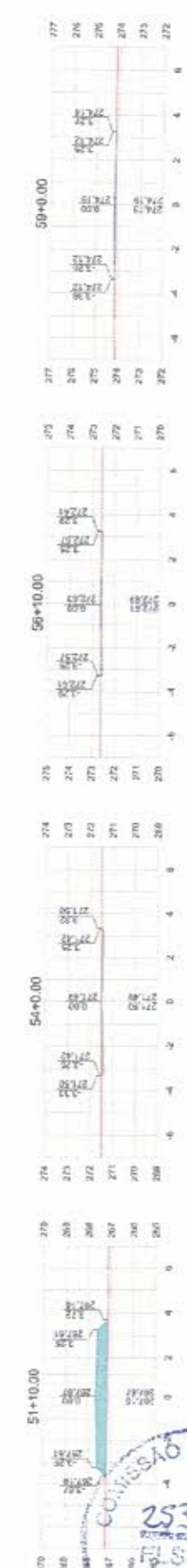
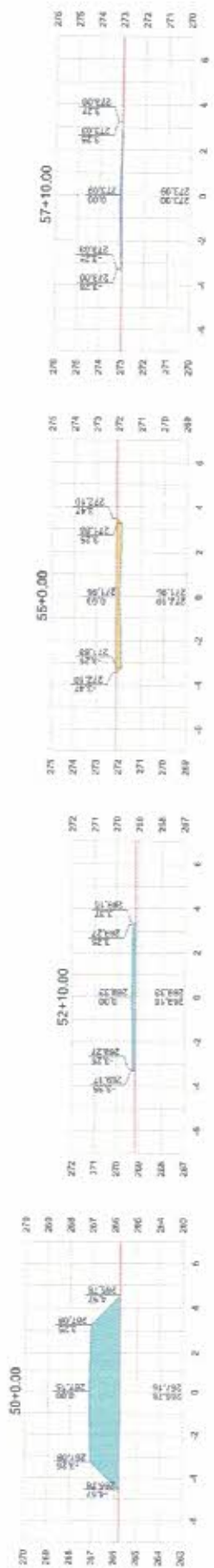

COMISSÃO DE LICITAÇÃO
 2530/2013
 1º ANO
 15 DE OUTUBRO DE 2013

PROJETO: SEÇÕES TRANSVERSAIS TRECHO: 05-B ESTRADA VICINAL QUE LIGA SÍTIO AÇUDE VELHO A SÍTIO ALGODÃO	TÍTULO DO PROJETO: REVESTIMENTO PRIMÁRIO NAS ESTRADAS VICINAIS DO MUNICÍPIO DE PIQUET CARNEIRO/CE. (OP. 1076730-59 / SICONV. 910874)	DATA: 15/02/2023	FOLHA: 00
		ESCALA: 1:200	REVISÃO: 10/18
PROJETA, TÉCNICO:	CORTE:	PREFEITURA MUNICIPAL DE PIQUET CARNEIRO	
TERRENO:	ATERRO:	TÍTULO DO PROJETO: REVESTIMENTO PRIMÁRIO NAS ESTRADAS VICINAIS DO MUNICÍPIO DE PIQUET CARNEIRO/CE. (OP. 1076730-59 / SICONV. 910874)	
PROJETO:	PROJETO:	DATA: 15/02/2023	
PROJETO:	PROJETO:	ESCALA: 1:200	FOLHA: 00
PROJETO:	PROJETO:	REVISÃO: 10/18	FOLHA: 00



PROJETO Francisco Antônio dos Santos ENG. CREA-CREA 8550-0	SEÇÕES TRANSVERSAIS TRECHO 05-B ESTRADA VICINAL QUE LIGA SÍTIO AÇUDE VELHO A SÍTIO ALGODÃO	TÍTULO DO PROJETO PREFEITURA MUNICIPAL DE PIQUET CARNEIRO REVESTIMENTO PRIMÁRIO NAS ESTRADAS VICINAIS DO MUNICÍPIO DE PIQUET CARNEIRO-CE. (OP. 1076730-59 / SICONV. 910874)		DATA 15/02/2023	FOLHA 12/18
		ESCALA 1/200	REVISÃO 00	DATA 15/02/2023	FOLHA 12/18



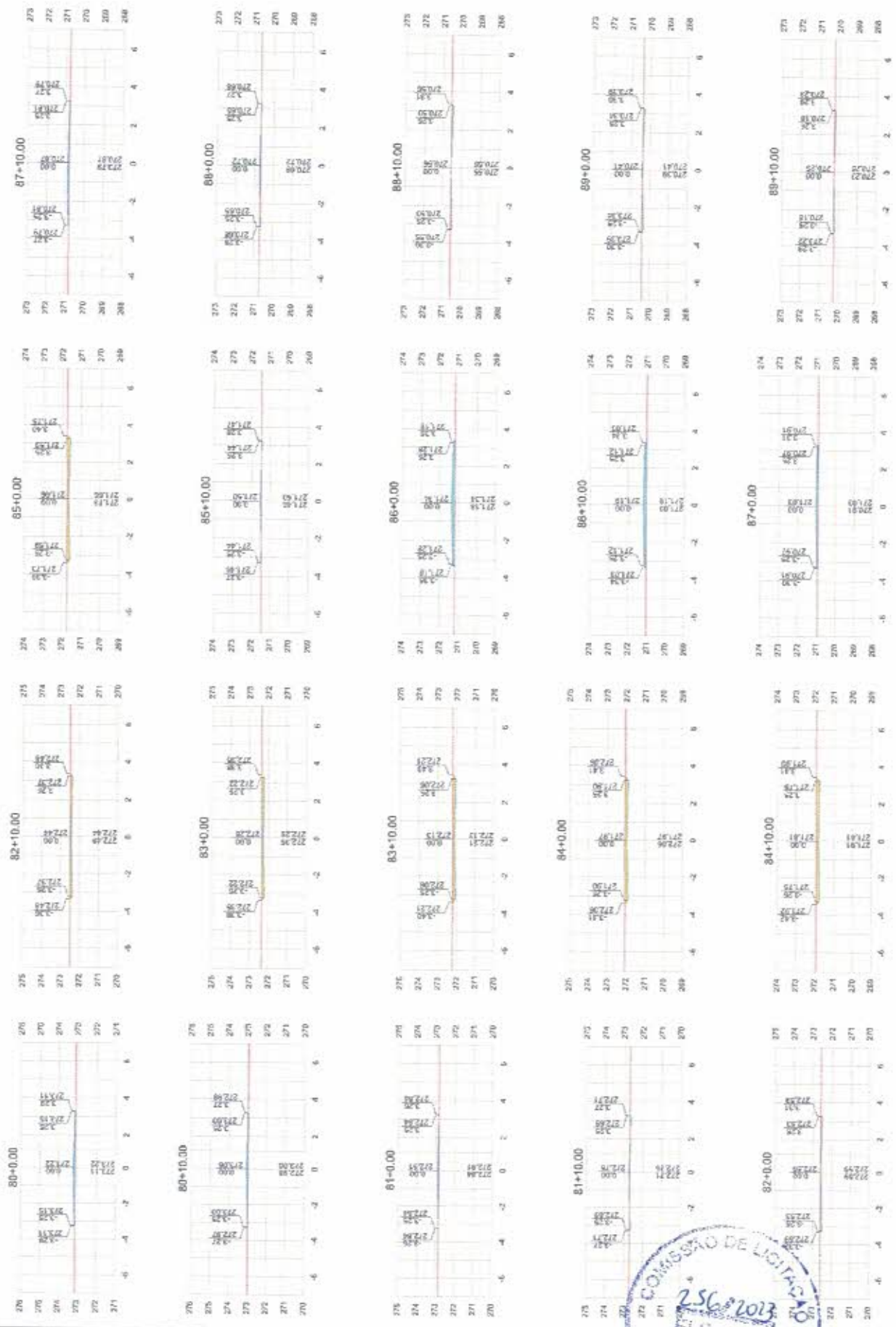

COMISSÃO DE LICITAÇÃO
 25/08/2023
 PREGÃO Nº 001/2023
 PREFEITURA MUNICIPAL DE PIQUET CARNEIRO

RESP. TÉCNICO  Francisco Antônio dos Santos ENG. CARR. - CREA: 1555-D	PROJETO	SEÇÕES TRANSVERSAIS	DATA: 15/02/2023	FOLHA: 13/18
	TRECHO	TRECHO 05-B	ESCALA: 1/200	REVISÃO: 00
CORTE ATERRO TERRENO PROJETO		TÍTULO DO PROJETO: PREFEITURA MUNICIPAL DE PIQUET CARNEIRO REVESTIMENTO PRIMÁRIO NAS ESTRADAS VICINAIS DO MUNICÍPIO DE PIQUET CARNEIRO/CE. (OP. 1076730-59 / SICOMV. 910874)		
ESTRADA VICINAL QUE LIGA SÍTIO AÇUDE VELHO A SÍTIO ALGODÃO				

COMISSÃO DE LICITAÇÃO
257 2023
9

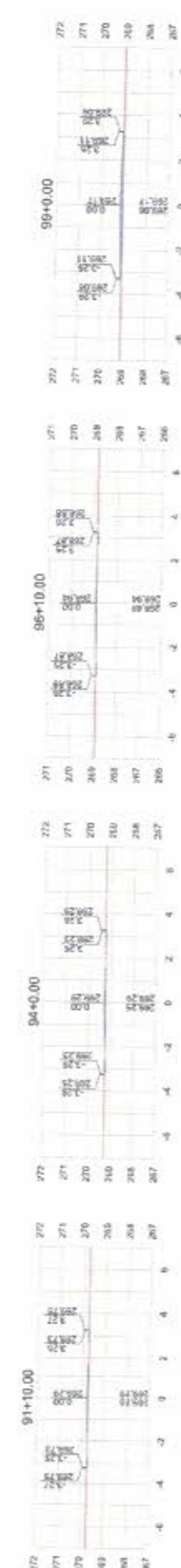
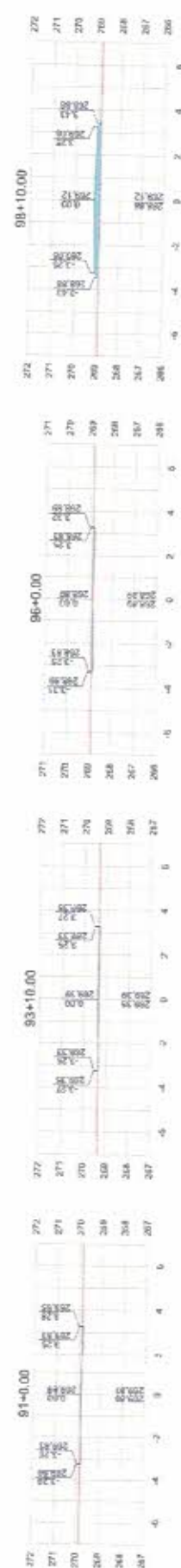
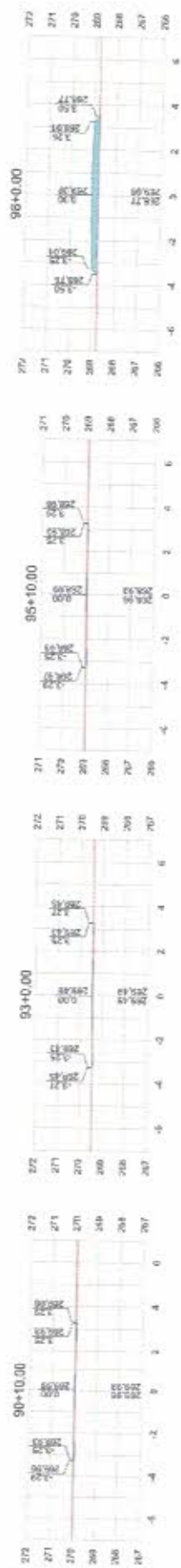

RESP. TÉCNICO FRANCISCO ANTÔNIO DOS SANTOS ENG. CIVIL - CREIA 8550-D	PROJETO: SEÇÕES TRANSVERSAIS TRECHO:		DATA: 15/02/2023
	TÍTULO DO PROJETO: PREFEITURA MUNICIPAL DE PIQUET CARNEIRO REVESTIMENTO PRIMÁRIO NAS ESTRADAS VICINAIS DO MUNICÍPIO DE PIQUET CARNEIRO/CE. (OP. 1076730-59 / SICONV. 910874)		ESCALA: 1/200 REVISÃO: 00
ESTRADA VICINAL QUE LIGA SÍTIO AÇUDE VELHO A SÍTIO ALGODÃO		14/18	

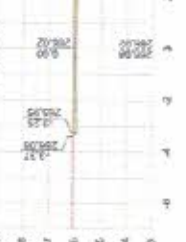
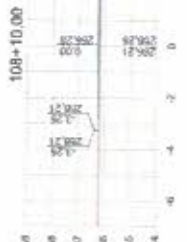
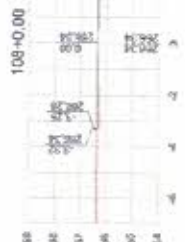
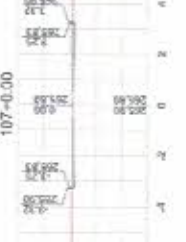
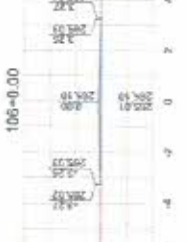
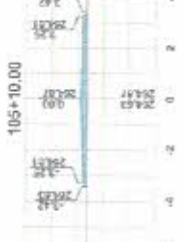
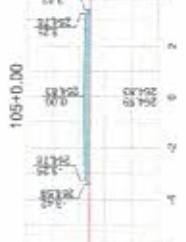
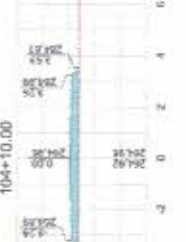
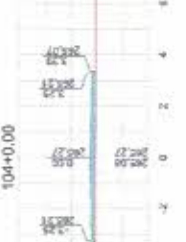
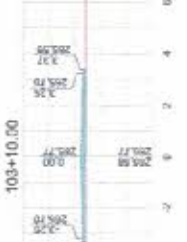
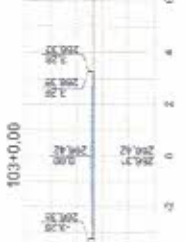
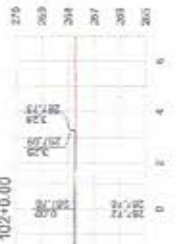
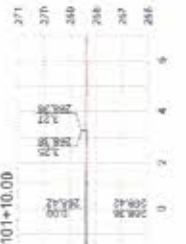
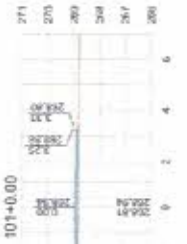
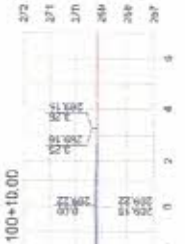
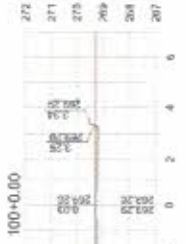
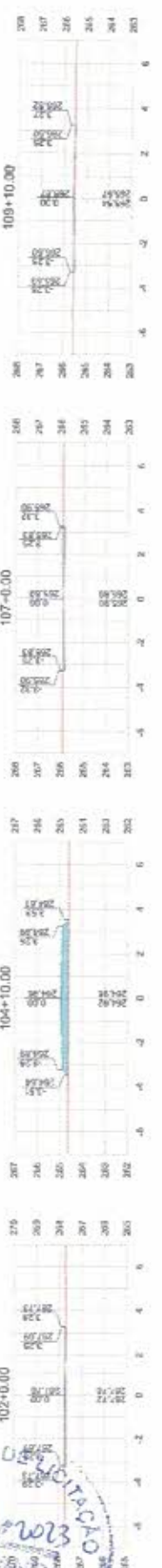

PROJETO: TERRENO PROJETO	SEÇÕES TRANSVERSAIS TRECHO 05-B ESTRADA VICINAL QUE LIGA SÍTIO AÇUDE VELHO A SÍTIO ALGODÃO	TÍTULO DO PROJETO: PREFEITURA MUNICIPAL DE PIQUET CARNEIRO REVESTIMENTO PRIMÁRIO NAS ESTRADAS VICINAIS DO MUNICÍPIO DE PIQUET CARNEIRO/CE. (OP. 1076730-59 / SICONV. 910874)		DATA: 15/02/2023	FOLHA: 15/18
		ESCALA: 1/200	REVISÃO: 00	DATA: 15/02/2023	FOLHA: 15/18



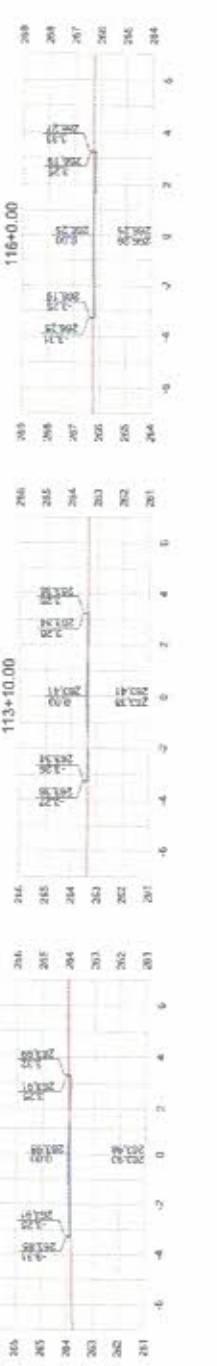
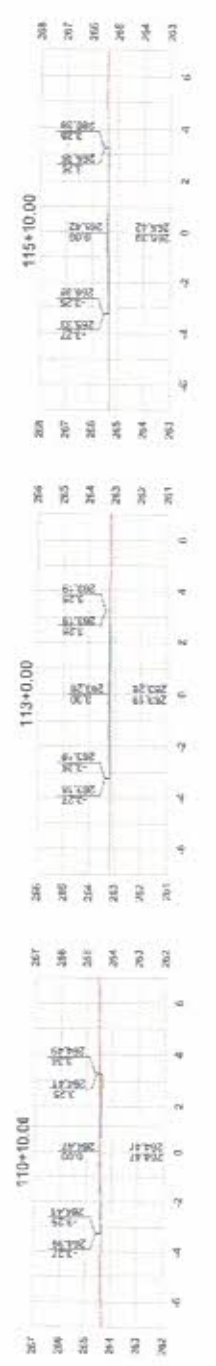
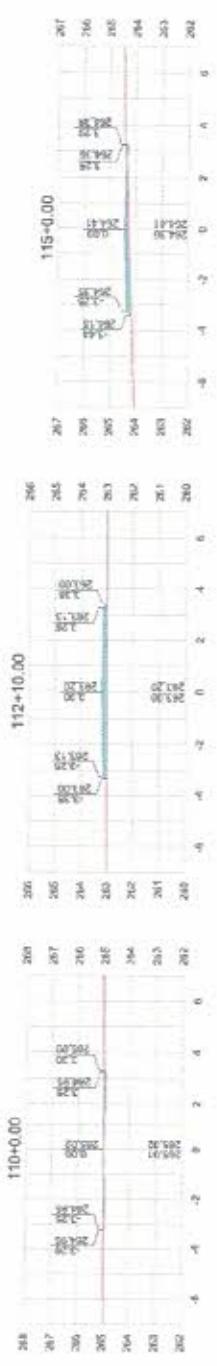

PROJ. TÉCNICO FRANCISCO ANTÔNIO DOS SANTOS ENG. CAH-CREA 8550-0	PROJETO: TRECHO: CORTE ATERRIO TERRENO PROJETO	SEÇÕES TRANSVERSAIS TRECHO 05-B ESTRADA VICINAL QUE LIGA SÍTIO AÇUDE VELHO A SÍTIO AL GODÃO		TÍTULO DO PROJETO: REVESTIMENTO PRIMÁRIO NAS ESTRADAS VICINAIS DO MUNICÍPIO DE PIQUET CARNEIRO (OP. 1076730-59 / SICONV. 810874)	PREFEITURA MUNICIPAL DE PIQUET CARNEIRO
		DATA: 15/02/2023 ESCALA: 1:200 REVISÃO: 00	FOLHA: 16/18		

