

SANITARIO - PLANTA BAIXA
esc: 1:50

COMISSÃO DE LICITAÇÃO
209 / 2023
FLS ANO
PREFEITURA MUNICIPAL DE PIQUET CARNEIRO

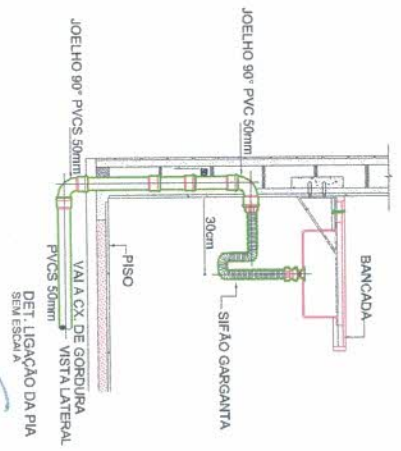

Francisco Antônio dos Santos
ENG. CREA 8550-D

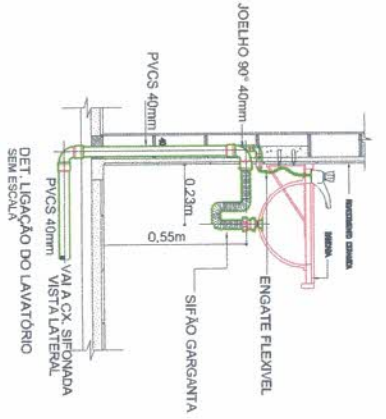

Prefeitura Municipal de Piquet Carneiro

Praca Mariano Aires, s/n - Centro - Piquet Carneiro - Ce. Tel: (88) 3516 1800
CNPJ: 07.738.057/0001-31

PROJETO SANITARIO	LOCAL RUA JOSÉ ANANIAS - IBICUÁ	DESENHISTA Esequiel	DATA MAR/2023	ESCALAS Indicadas	FOLHA 1/2	RESPONSÁVEL TÉCNICO FRANCISCO ANTONIO DOS SANTOS Registro OMI - CREA: 8550-D	DESENHO INDICADOS
----------------------	------------------------------------	------------------------	------------------	----------------------	--------------	--	----------------------

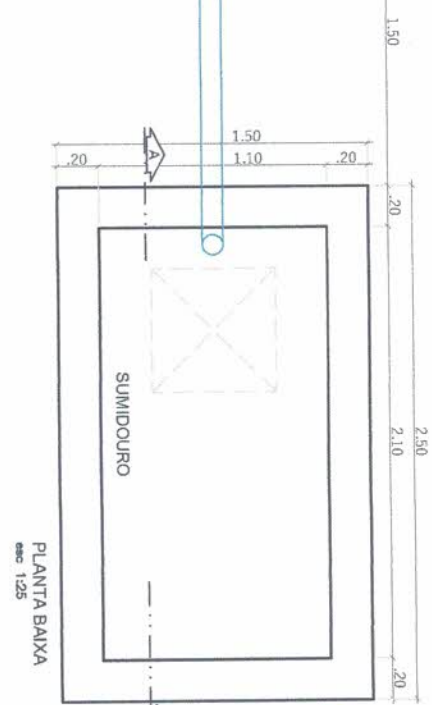
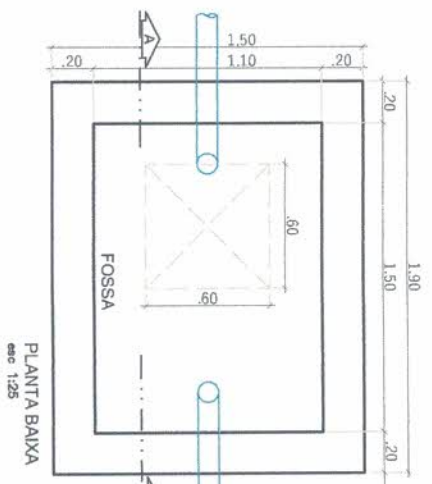

COMISSÃO DE LICITAÇÃO
210 / 2023
PLANO
PREFEITURA MUNICIPAL DE PIQUET CARNEIRO

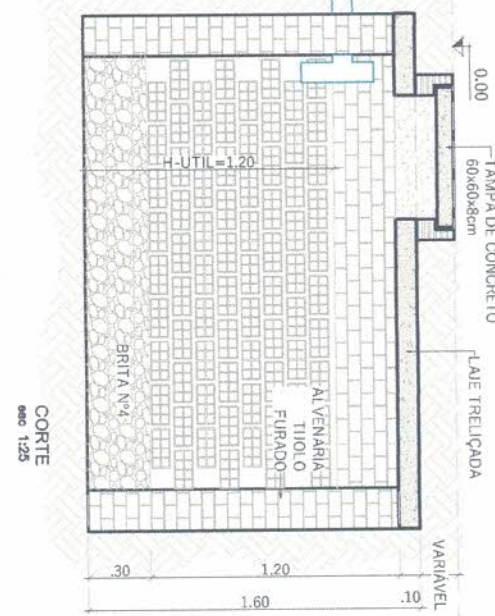
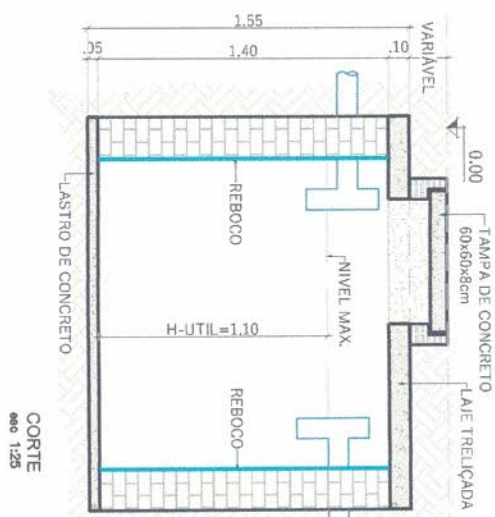
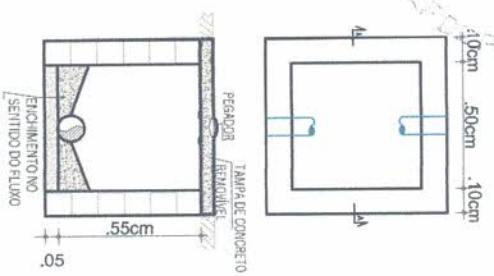

DETALHE DO SISTEMA FOSSA/SUMIDOURO
esc: 1:25

DETALHE CAIXA DE INSPEÇÃO
esc: 1:20

Francisco Antonio dos Santos
ENG. CIVIL - CREA 8550-D

		Prefeitura Municipal de Piquet Carneiro Praça Mariano Aires, s/n - Centro - Piquet Carneiro - Ce. CNPJ: 07.738.057/0001-31		Tel: (88) 3516 1800	
		REFORMA DO CENTRO DE CULTURA DO DISTRITO DE IBICUÁ PIQUET CARNEIRO - CE			
PROJETO SANITÁRIO	LOCAL: RUA JOSÉ ANANIAS - IBICUÁ	DATA: MAR/2023	ESCALAS: Indicadas	FOLHA: 2/2	RESPONSÁVEL TÉCNICO: FRANCISCO ANTONIO DOS SANTOS
DESENHISTA: Esequiel	PROJETO: PIQUET CARNEIRO - CE				Engenheiro Civil - CREA 8550 D



RUA DÈ VIEIRA

RUA JOSÉ ANANIAS

RUA ISRAEL HENRRIQUE

PLANTA DE IMPLANTAÇÃO
esc 1:300

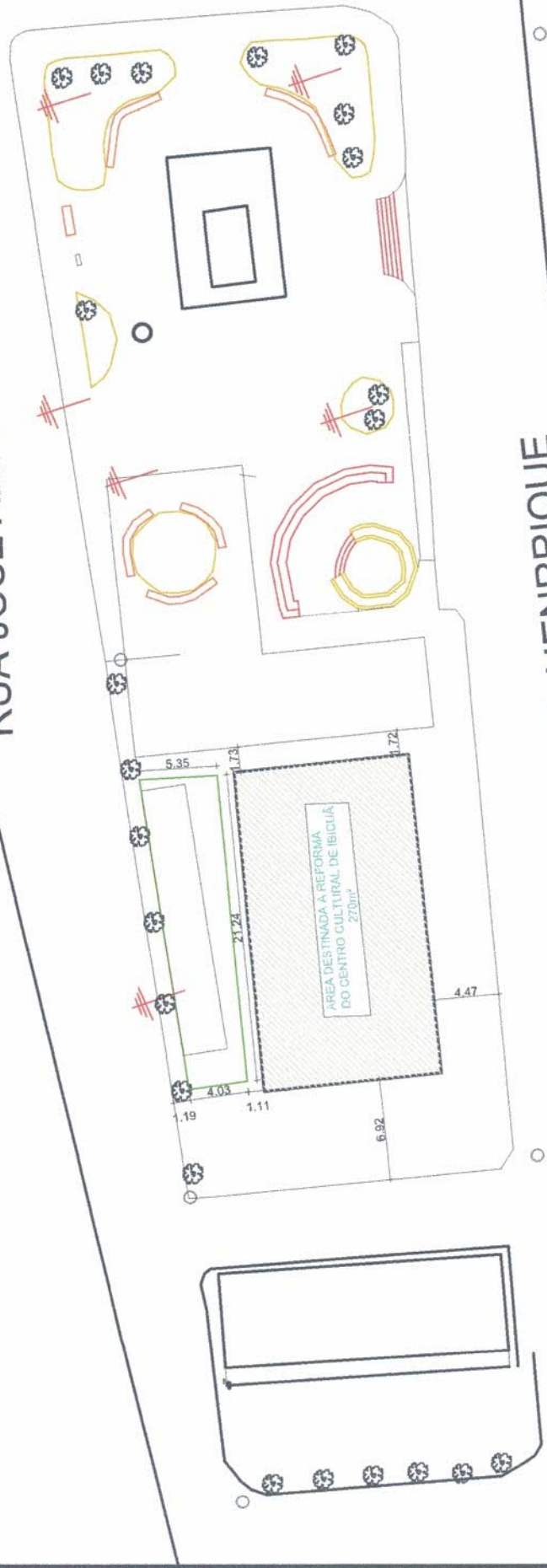

Prefeitura Municipal de Piquet Carneiro

Praça Mariano Aires, s/n - Centro - Piquet Carneiro - Ce.
CNPJ: 07.738.057/0001-31

Tel: (68) 3516 1800

PROJETO	LOCAL	DESENHO	RESPONSÁVEL TÉCNICO
ARQUITETÔNICO	REFORMA DO CENTRO DE CULTURA DO DISTRITO DE IBICUÁ	RUA JOSÉ ANANIAS - IBICUÁ	FRANCISCO ANTONIO DOS SANTOS
DESENHISTA	ESCALAS	FOLHA	Engenheiro Civil - CREA: 8550-D
Esequiel	OUT/2022	Indicadas	1/8

Francisco Antônio dos Santos
ENG. CIVIL - CREA 8550-D

COMISSÃO DE LICITAÇÃO
211 / 2023
FLS ANO
PREF. DE PIQUET CARNEIRO

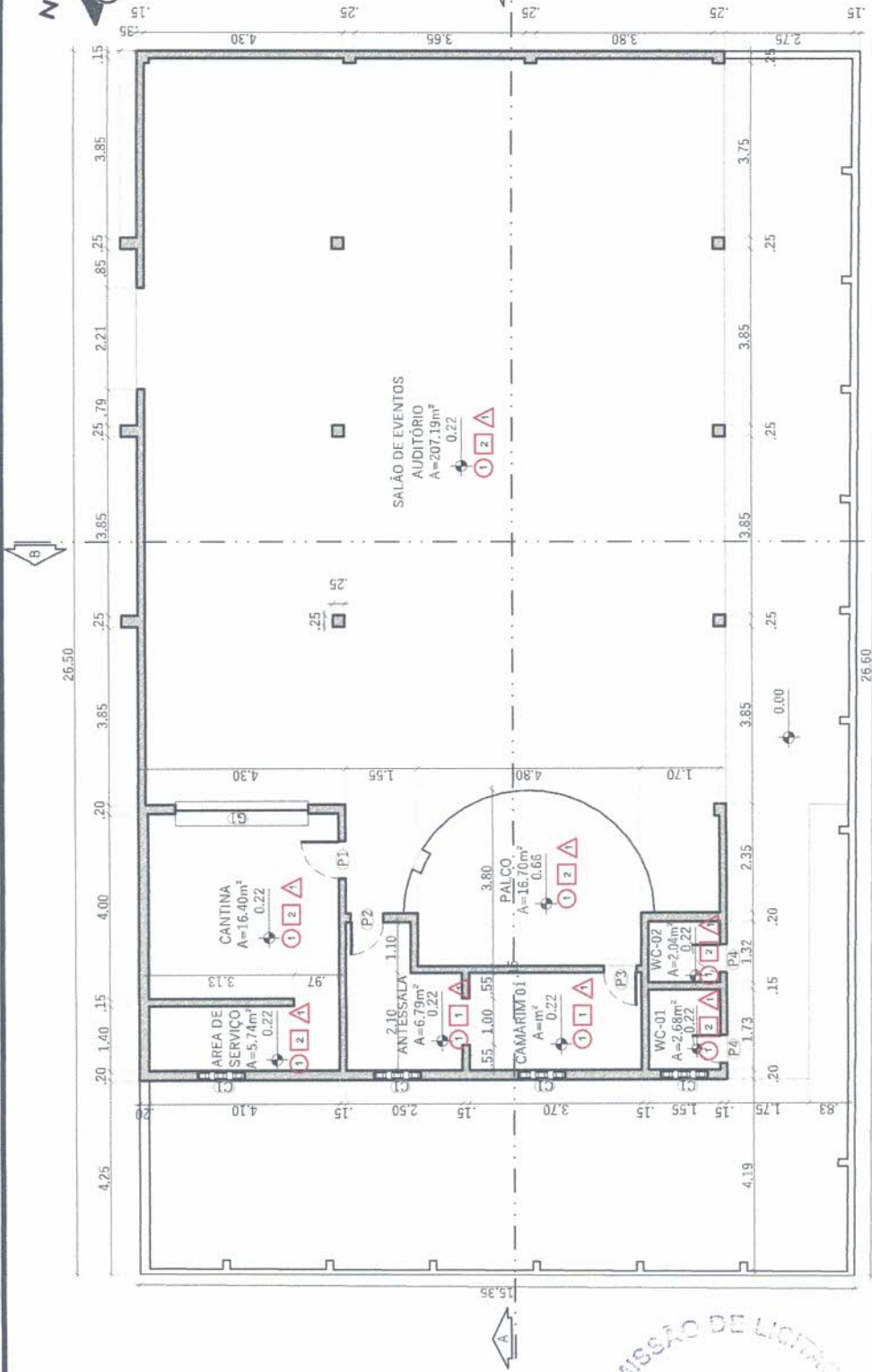

PLANTA ATUAL
esc 1:100

Francisco Antônio dos Santos
ENG CHE GREA 8550-D



Prefeitura Municipal de Piquet Carneiro

Praca Mariano Aires, s/n - Centro - Piquet Carneiro - Ce.

Tel: (88) 3516 1800

REFORMA DO CENTRO DE CULTURA DO DISTRITO DE IBICUÁ - PIQUET CARNEIRO - CE

PROJETO ARQUITETÔNICO	LOCAL RUA JOSÉ ANANIAS - IBICUÁ PIQUET CARNEIRO - CE	DESENHO INDICADOS
DESENHISTA Esequiel	DATA ABR/2023	FOLHA 2/8
ESCALAS Indicadas	RESPONSÁVEL TÉCNICO	FRANCISCO ANTONIO DOS SANTOS
	Engenheiro Civil - CREA 8550-D	

QUADRO DE ACABAMENTOS EXISTENTE

LEGENDA	DESCRIÇÃO	PISO	DESCRIÇÃO
1		PISO CIMENTADO	
LEGENDA	DESCRIÇÃO	TETO	DESCRIÇÃO
1		LAJE	
2		TELHADO APARENTE	
LEGENDA	DESCRIÇÃO	PAREDE	DESCRIÇÃO
1		PINTURA A CAL	

QUADRO DE ESQUADRIA EXISTENTE

LEGENDA	DESCRIÇÃO	DIM (LxH)	MATERIAL
P1	PORTA DE ABIR TIPO FICHA	0,80 x 2,10	MADEIRA
P2	PORTA DE ABIR TIPO FICHA	0,70 x 2,10	MADEIRA
P3	PORTA DE ABIR TIPO FICHA	0,70 x 1,95	MADEIRA
P4	PORTA DE ABIR TIPO FICHA	0,60 x 2,00	MADEIRA
QUADRO DE ESQUADRIA			
TUBOGÓ E GRADE			
C1	COBOGÓ	1,00x0,60 1,60	MADEIRA
G1	GRADE BIRRA CHATA	2,85 x 1,40 1,00	AOÇ

COMISSÃO DE LICITAÇÃO
212/2023
FLS ANO
PREF DE PIQUET CARNEIRO

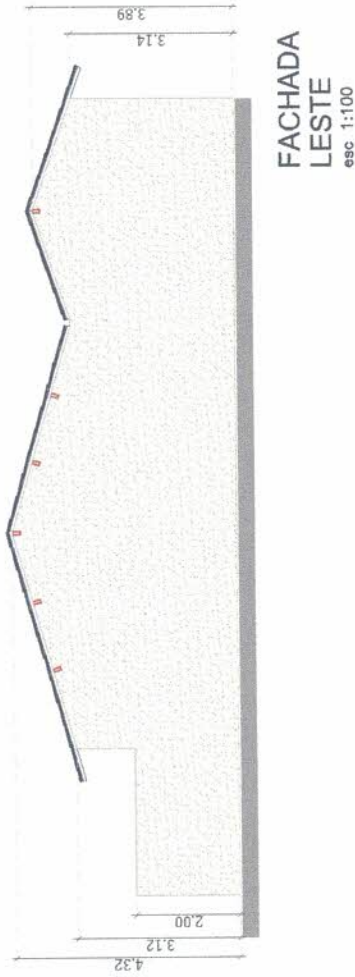
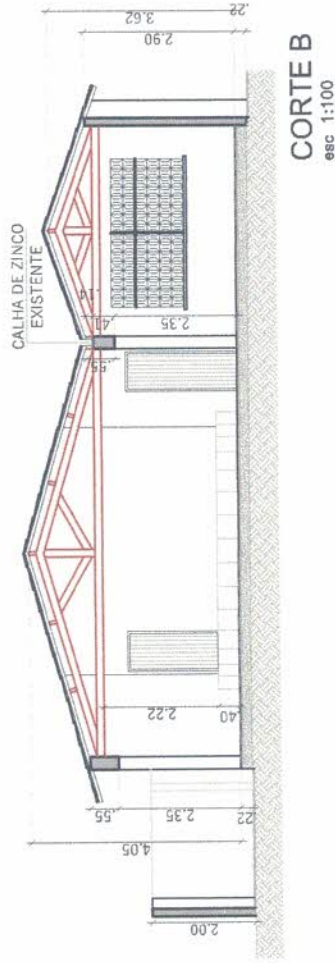
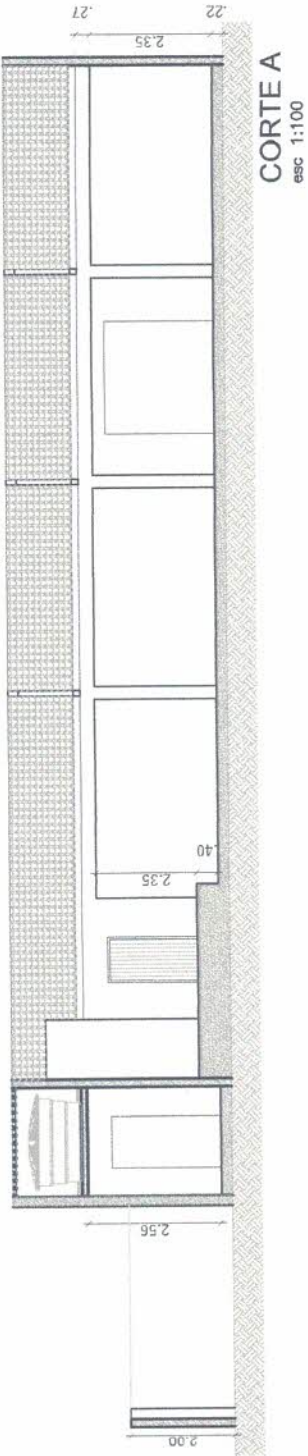

Prefeitura Municipal de Piquet Carneiro

Praça Mariano Aires, s/n - Centro - Piquet Carneiro - Ce.
CNPJ: 07.738.057/0001-31

Tel: (88) 3516 1800

PROJETO ARQUITETÔNICO	LOCAL RUA JOSÉ ANANIAS - IBICUÁ	DESENHO INDICADOS	RESPONSÁVEL TÉCNICO FRANCISCO ANTONIO DOS SANTOS Engenheiro Civil - CREA: 8550-D
	DATA ABR/2023	ESCALAS Indicadas	FOLHA 3/8

Francisco Antônio dos Santos
ENG. CIVIL - CREA 8550-D

COMISSÃO DE LICITAÇÃO
213 / 2023
FLS ANO
4

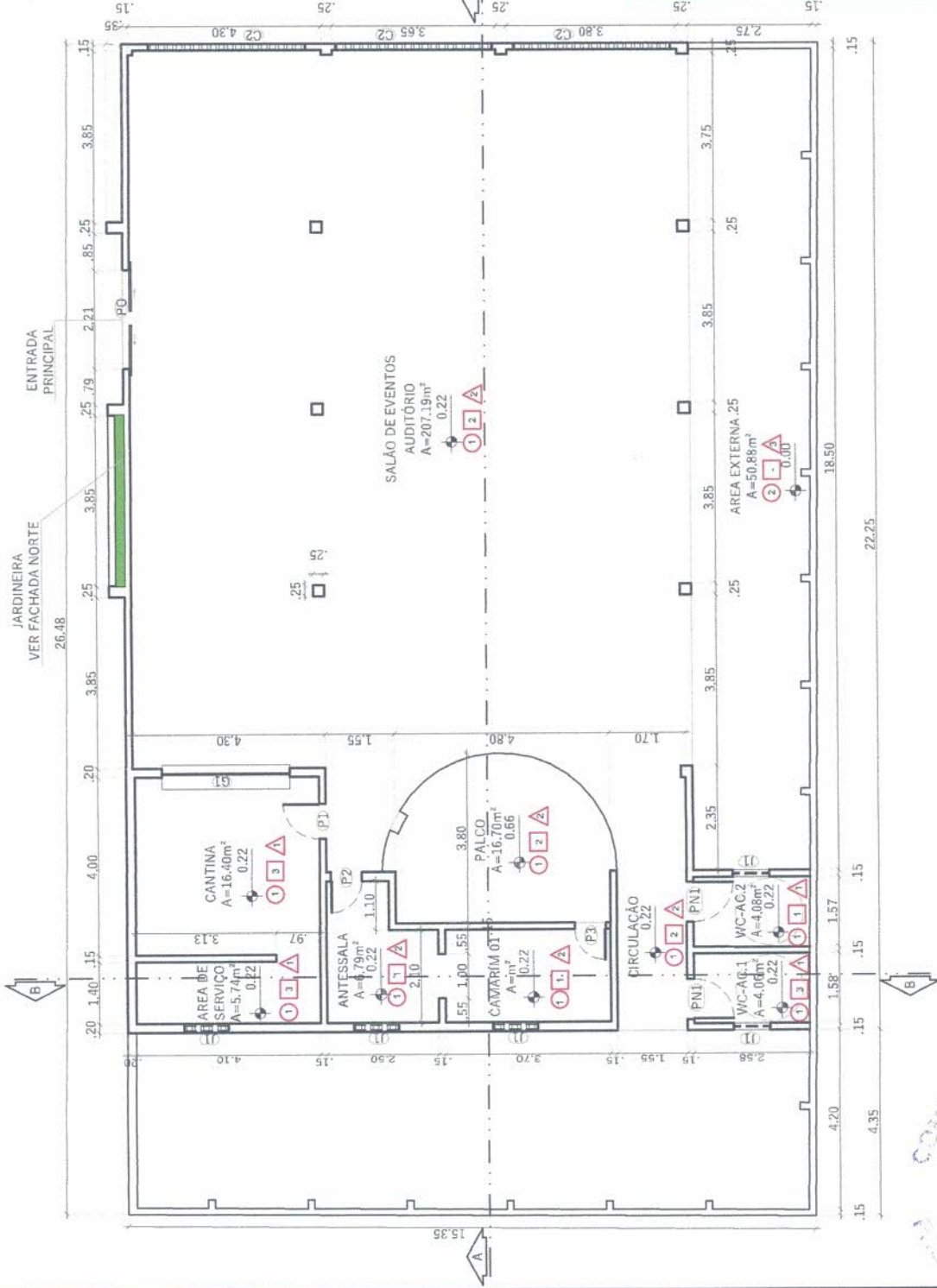

QUADRO DE ACABAMENTOS

LEGENDA	DESCRIÇÃO	PISO
1	PORCELANATO RETRIFICADO FOSCO	
2	PISO INDUSTRIAL	

LEGENDA	DESCRIÇÃO	TETO
1	LAJE	
2	TELHADO APARENTE	
3	FORRO DE GESSO	

LEGENDA	DESCRIÇÃO	PAREDE
1	REVESTIMENTO CERÂMICO	
2	PINTURA LATEX SOBRE PAREDE EMASSADA	
3	TEXTURA ACRILICA	

QUADRO DE ESQUADRIA REFORMA

LEGENDA	DESCRIÇÃO	PORTAS	DIM (LxH)	MATERIAL
P1	PORTA DE ABRIR		0,80 x 2,10	ALUMÍNIO
P2	PORTA DE ABRIR		0,70 x 2,10	ALUMÍNIO
P3	PORTA DE ABRIR		0,70 x 1,05	ALUMÍNIO
PN	PORTA DE ABRIR		0,80 x 2,10	ALUMÍNIO
PD	PORTÃO DE ALUMÍNIO ENTRADA		2,20 x 2,20	ALUMÍNIO

QUADRO DE ESQUADRIA

LEGENDA	DESCRIÇÃO	JANELAS E GRADE	MATERIAL
J1	NOVA INSTALAÇÃO DE JANELAS BASCULANTES		VIDRO E ALUMÍNIO
C2	NOVA INSTALAÇÃO DE COBOGÓ		3,50x0,50 CONCRETO
G1	GRADE BARRA CHATA (EXISTENTE)		2,85 x 1,40 AÇO



Prefeitura Municipal de Piquet Carneiro
Praça Mariano Aires, s/n - Centro - Piquet Carneiro - Ce.
CNPJ: 07.738.057/0001-31

Tel: (88) 3516 1800

PROJETO ARQUITETÔNICO

LOCAL: RUA JOSÉ ANANIAS - IBICUÁ
INDICAÇÃO: REFORMA DO CENTRO DE CULTURA DO DISTRITO DE IBICUÁ PIQUET CARNEIRO - CE

DESENHISTA: Jade
DATA: ABR/2023
FOLHA: 4/8

RESPONSÁVEL TÉCNICO: FRANCISCO ANTONIO DOS SANTOS
Engenheiro Civil - CREA: 8550-D

Francisco Antônio dos Santos
ENG CIVIL-CREA 8550-D

COMISSÃO DE LICITAÇÃO
214 / 2023
1.º ANO

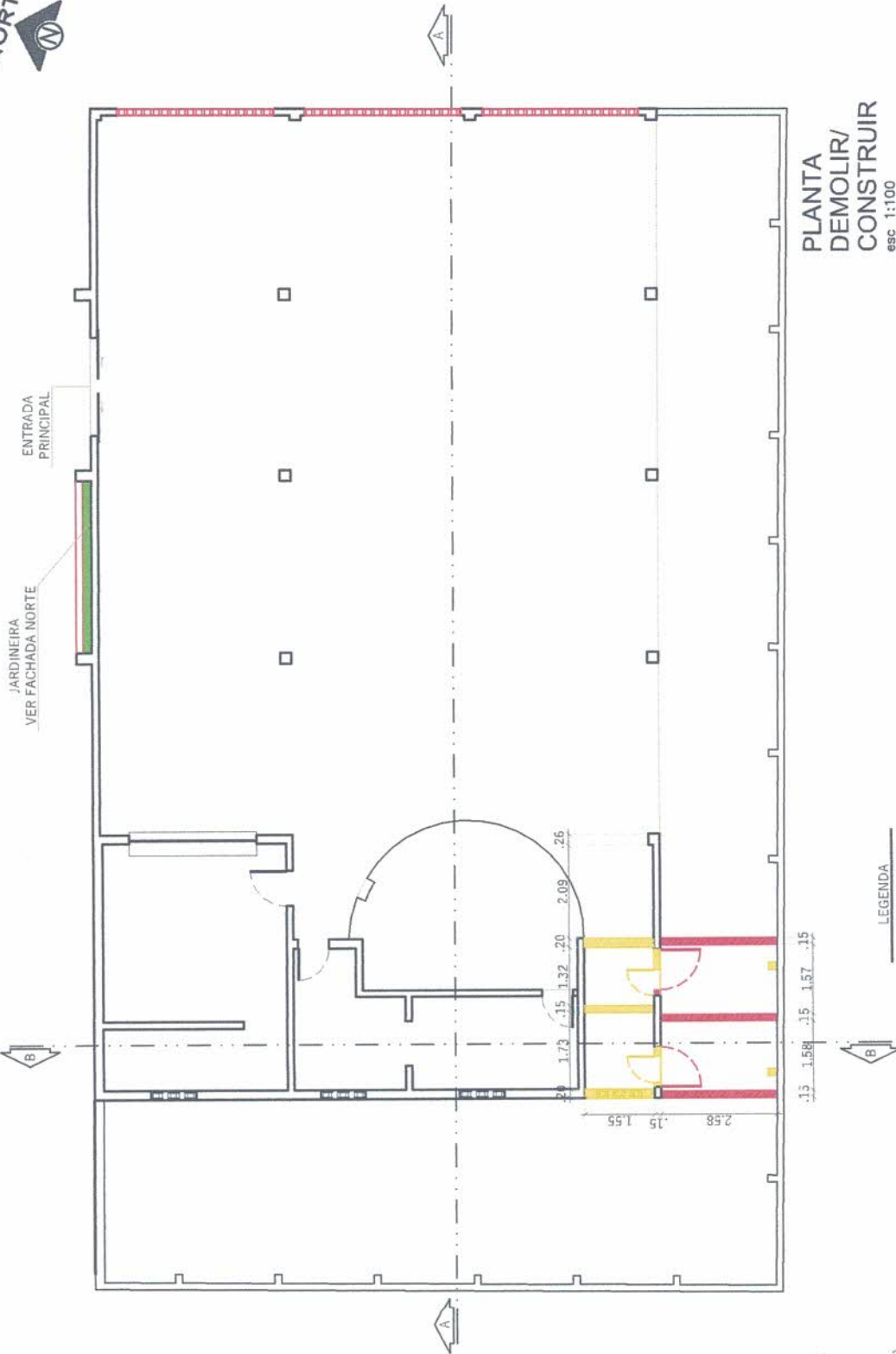

**PLANTA
DEMOLIR/
CONSTRUIR**
esc 1:100



Prefeitura Municipal de Piquet Carneiro

Praca Mariano Aires, s/n - Centro - Piquet Carneiro - Ce.

CNPJ: 07.738.057/0001-31

Tel: (88) 3516 1800

PROJETO ARQUITETÔNICO LOCAL RUA JOSÉ ANANIAS - IBICUÁ Piquet Carneiro - CE

DESENHISTA Jade DATA ABR/2023 ESCALAS Indicadas FOLHA 5/8

DESENHO INDICADOS RESPONSÁVEL TÉCNICO FRANCISCO ANTONIO DOS SANTOS Engenheiro Civil - CREA: 8550-D

Francisco Antonio dos Santos
ENG CIVIL - CREA 8550-D



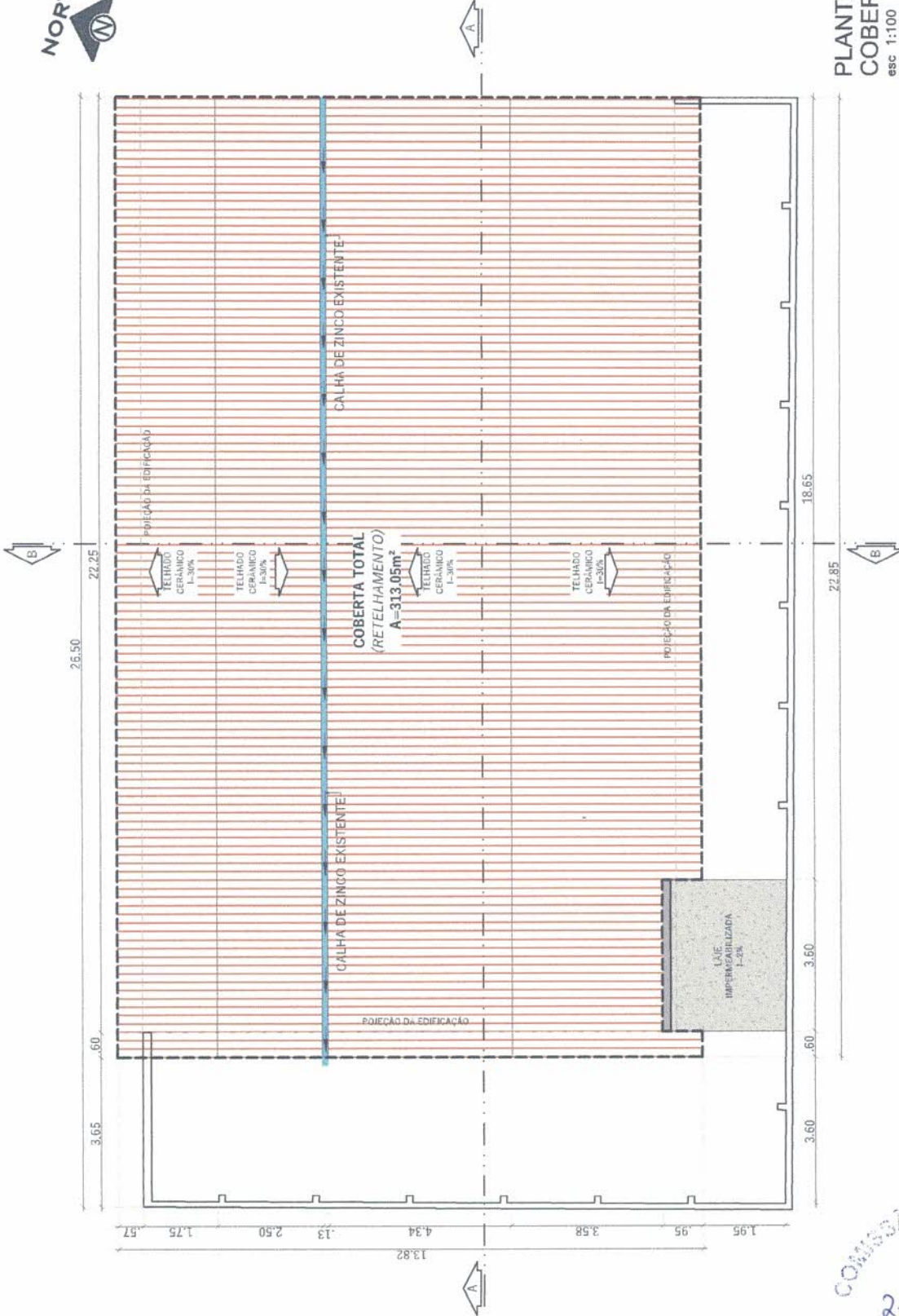

PLANTA COBERTA
esc 1:100



Prefeitura Municipal de Piquet Carneiro
Praça Mariano Aires, s/n - Centro - Piquet Carneiro - Ce.
CNPJ: 07.738.057/0001-31

Tel: (88) 3516 1800

PROJETO ARQUITETÔNICO	DATA ABR/2023	ESCALAS Indicadas	FOLHA 6/8	RESPONSÁVEL TÉCNICO FRANCISCO ANTONIO DOS SANTOS Engenheiro Civil - CREA: 8550-D
LOCAL RUA JOSÉ ANANIAS - IBICUA		DESENHO PLANTA DE COBERTA AGUAS PLUVIAIS		
REFORMA DO CENTRO DE CULTURA DO DISTRITO DE IBICUA - PIQUET CARNEIRO - CE				

Francisco Antonio dos Santos
Francisco Antônio dos Santos
ENG CIVIL-CREA 8550-D

COMISSÃO DE LICITAÇÃO
216/2023
PRIMEIRO ANO
PREF. DE PIQUET CARNEIRO

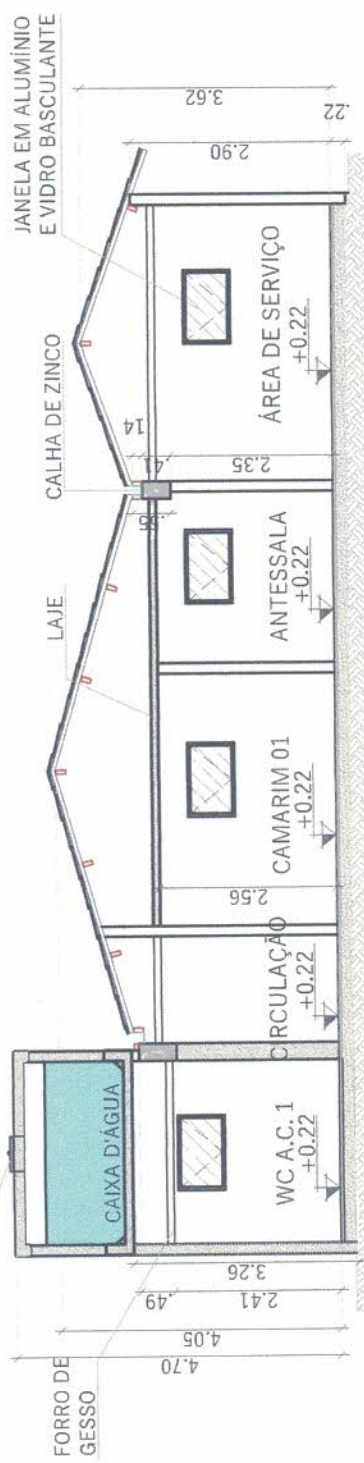
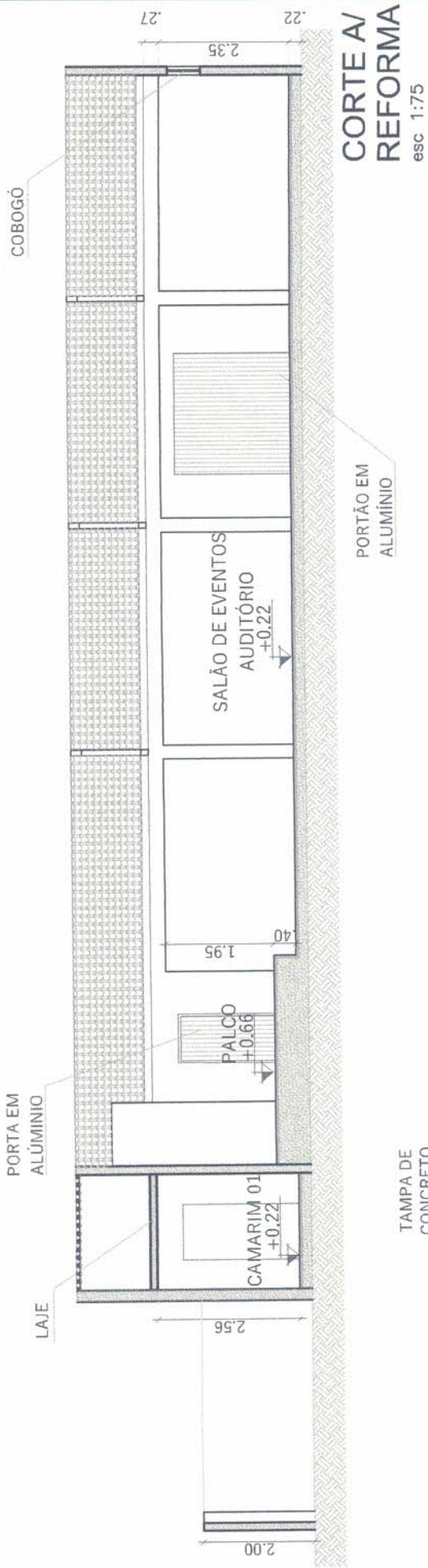

Prefeitura Municipal de Piquet Carneiro
 Praça Mariano Aires, s/n - Centro - Piquet Carneiro - Ce.
 CNPJ: 07.738.057/0001-31
 REFORMA DO CENTRO DE CULTURA DO DISTRITO DE IBICUÁ - PIQUET CARNEIRO - CE

Tel: (88) 3516 1800

PROJETO	ARQUITETÔNICO	DESENHISTA	Jade	DATA	ABR/2023	ESCALAS	FOLHA	7/8	INDICADOS	Indicados
DESENHO	INDICADOS	RESPONSÁVEL TÉCNICO	FRANCISCO ANTONIO DOS SANTOS	ENGENHEIRO CIVIL - CREA: 8550-D						

Francisco Antonio dos Santos
Francisco Antonio dos Santos
 ENG. CIVIL - CREA 8550-D

COMISSÃO DE LICITAÇÃO
 247/2023
 FLS ANO
 Piquet Carneiro

TELHADO CERÂMICO

PORCELANATO

PLACA ENTRADA EM ACM

TEXTURA

TEXTURA

TEXTURA

CENTRO DE CULTURA DE IBICUA - CE

PORTÃO EM ALUMÍNIO

JARDINEIRA

FACHADA NORTE

esc 1:75

TELHADO CERÂMICO

TEXTURA

4.10

.77

FACHADA SUL

esc 1:75



Prefeitura Municipal de Piquet Carneiro

Praca Mariano Aires, s/n - Centro - Piquet Carneiro - Ce.
CNPJ: 07.738.057/0001-31

Tel: (88) 3516 1800

REFORMA DO CENTRO DE CULTURA DO DISTRITO DE IBICUA - PIQUET CARNEIRO - CE

PROJETO ARQUITETÔNICO

DESENHO INDICADOS

LOCAL RUA JOSÉ ANANIAS - IBICUA
PIQUET CARNEIRO - CE

DESENHISTA Jade

RESPONSÁVEL TÉCNICO FRANCISCO ANTONIO DOS SANTOS
Engenheiro Civil - CREA: 8550-D

ESCALAS Indicadas

DATA ABR/2023

FOLHA 8/8

Francisco Antônio dos Santos
ENG CIVIL - CREA 8550-D

COMISSÃO DE LICITAÇÃO
218/2023
FLS ANO
PIQUET CARNEIRO

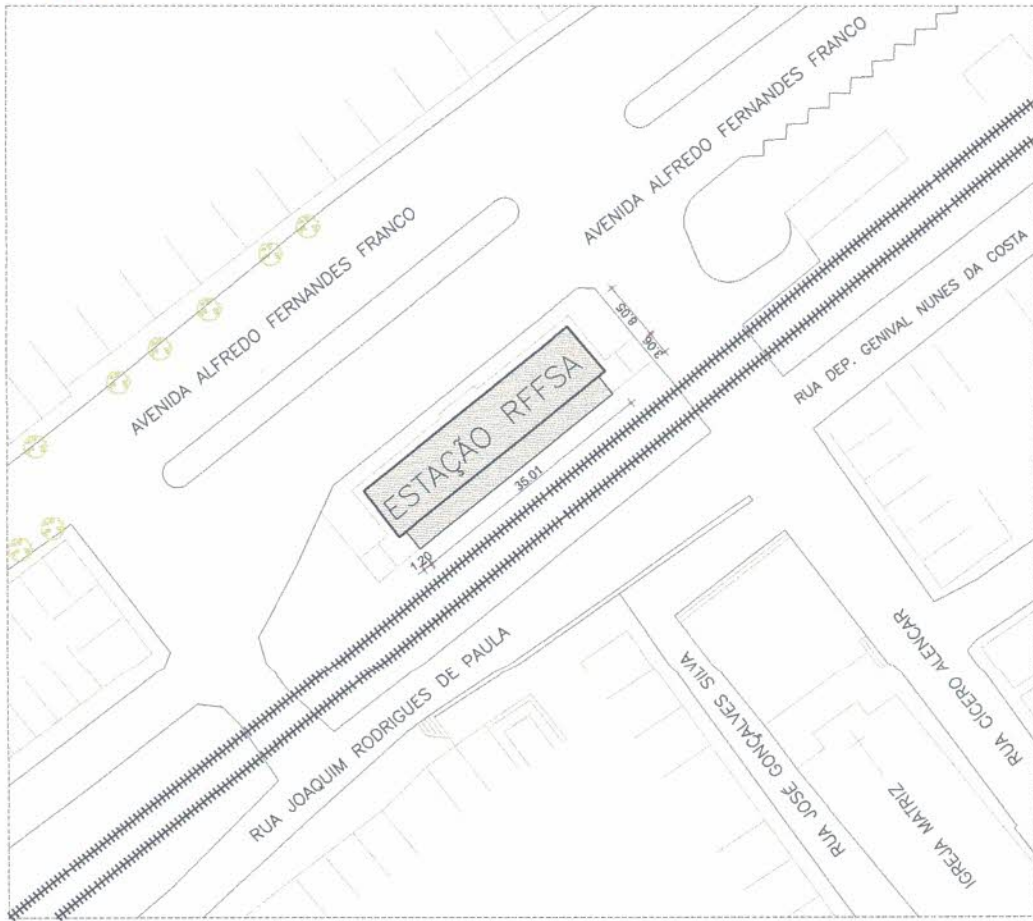

01 PLANTA DE SITUAÇÃO

1:500

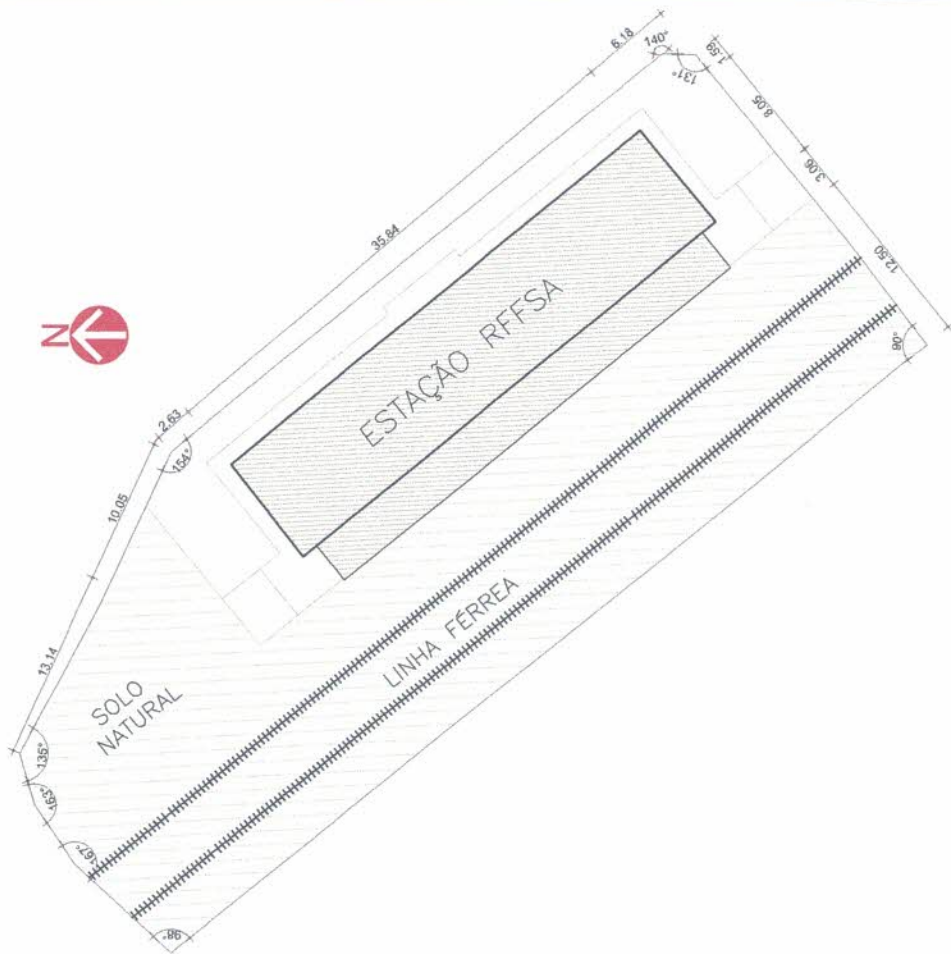

02 PLANTA DE LOCAÇÃO

1:200



PREFEITURA MUNICIPAL DE PIQUET CARNEIRO
REFORMA DA ESTAÇÃO FERROVIÁRIA NA SEDE DO MUNICÍPIO
DE PIQUET CARNEIRO - CE

Local	AVENIDA ALFREDO FERNANDES FRANCO, SN - CENTRO - PIQUET CARNEIRO - CE	Prancha	1 / 14
Contribuinte	INDICADOS	Escala	INDICADAS
Responsável Técnico	JADE LACERDA ARQUITETA E URBANISTA - CAUCE-A171981-5	Data	JAN/2022
ARQUITETÔNICO - EXISTENTE			



Jade Silva Lacerda
 Arquiteta e Urbanista CAUCE A171981-5



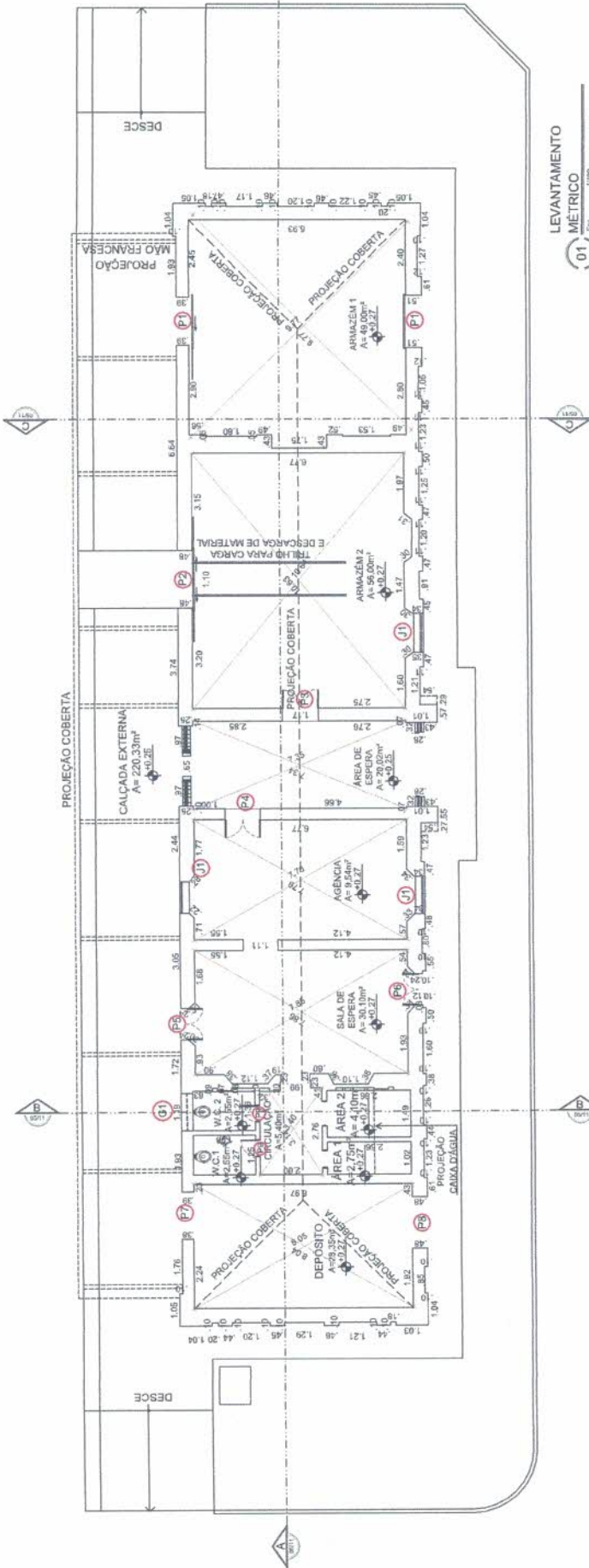

LEVANTAMENTO
MÉTRICO
01



Jade Silva Lacerda
Arquiteta e Urbanista CAUCE A171981-5



PREFEITURA MUNICIPAL DE PIQUET CARNEIRO
REFORMA DA ESTAÇÃO FERROVIÁRIA NA SEDE DO MUNICÍPIO DE PIQUET CARNEIRO - CE

ARQUITETÔNICO

Local: AVENIDA ALFREDO FERNANDES FRANCO, S/N - CENTRO - PIQUET CARNEIRO - CE

Praceta

Escola

INDICADOS

02/12

Data: JAN/2022

Responsável Técnico: JADE LACERDA
ARQUITETA E URBANISTA - CAUCE: A171981-5

QUADRO DE ESQUADRIA			
LEGENDA	DESCRIÇÃO	DIM (LxH)	MATERIAL
P1	PORTA DE CORRER SOBRE TRILHO PINTURA ESMALTE COR CINZA	1,55 x 3,00	MADEIRA
P2	PORTA DE CORRER SOBRE TRILHO DUAS FOLHAS PINTURA ESMALTE COR CINZA	1,77 x 3,00	MADEIRA
P3	PORTA DE ABRIR DUAS FOLHAS ENVO CENTRAL PINTURA ESMALTE COR CINZA	1,15 x 2,48	MADEIRA
P4	PORTA DE ABRIR DUAS FOLHAS ENVO C/ BANDA ROLÁ PINTURA ESMALTE COR CINZA	1,11 x 3,15	MADEIRA
P5	PORTA DE ABRIR DUAS FOLHAS C/ BANDA ROLÁ PINTURA ESMALTE COR CINZA	0,98 x 3,11	MADEIRA
P6	PORTA DE ABRIR DUAS FOLHAS C/ BANDA ROLÁ PINTURA ESMALTE COR CINZA	1,05 x 3,11	MADEIRA
P7	PORTA DE ABRIR UMA FOLHA C/ BANDA ROLÁ PINTURA ESMALTE COR CINZA	1,53 x 3,19	MADEIRA
P8	PORTA DE ABRIR UMA FOLHA C/ BANDA ROLÁ PINTURA ESMALTE COR CINZA	1,64 x 3,10	MADEIRA
QUADRO DE ESQUADRIA JANELAS E GRADE			
J1	VENEZIANA DUAS FOLHAS BANDA EM ARCO COM DETALHE EM FERRO E FECHAMENTO COM FERROLHO	1,18 x 2,12 1,00	MADEIRA
G1	GRADE FINA	1,20 x 0,6 2,08	FERRO

QUADRO GERAL DE ACABAMENTOS	PISO	PAREDE	TETO	OBS:
DEPOSITO	LADRILHO HIDRÁULICO TIPO TACO	X	X	
WC. 1	X	X	X	Pintura acrílica por cima h= 1,50m
WC. 2	X	X	X	Pintura acrílica por cima h= 1,50m
CIRCULAÇÃO	X	X	X	Pintura acrílica por cima h= 1,50m
ÁREA 1	X	X	X	Pintura acrílica por cima h= 1,50m
ÁREA 2	X	X	X	Pintura acrílica por cima h= 1,50m
SALA DE ESPERA	X	X	X	
AGENCIA	X	X	X	
SALA DE ESPERA	X	X	X	
CALCADA EXTERNA	X	X	X	Pintura acrílica por cima h= 1,50m
ARMAZEM 2	X	X	X	Pintura acrílica por cima h= 1,50m
ARMAZEM 1	X	X	X	

COMISSÃO DE LICITAÇÃO
220 / 2023
FLS ANO
PIQUET CARNEIRO

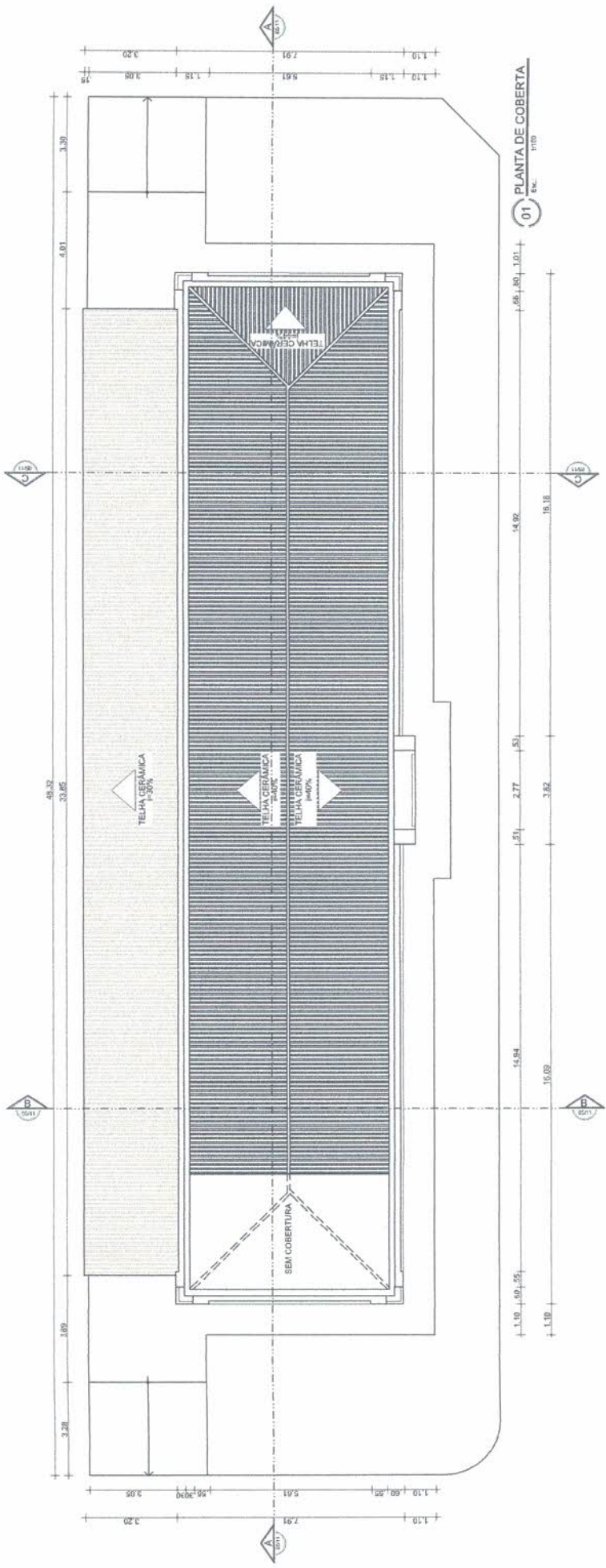

PREFEITURA MUNICIPAL DE PIQUET CARNEIRO
REFORMA DA ESTAÇÃO FERROVIÁRIA NA SEDE DO MUNICÍPIO
DE PIQUET CARNEIRO - CE

Local	AVENIDA ALFREDO FERNANDES FRANCO, S/N - CENTRO - PIQUET CARNEIRO - CE
Contribuição INDICADOS	ARQUITETÔNICO
Escala	INDICADOS
Prancha	
03/12	
Responsável Técnico	JADE LACERDA
Data	JAN/2022
	ARQUITETA E URBANISTA - CAU/CE: A171981-5
	Desenhado POR: JESSEIUEL COSTA
	JADE LACERDA

Francisco Antônio dos Santos
 ENG. QUÍMICO 16530-D

Jade Silva Lacerda
 Arquiteta e Urbanista CAU/CE A1719813

COMISSÃO DE LICITAÇÃO
 221 / 2023
 FLS ANO
 PIQUET CARNEIRO

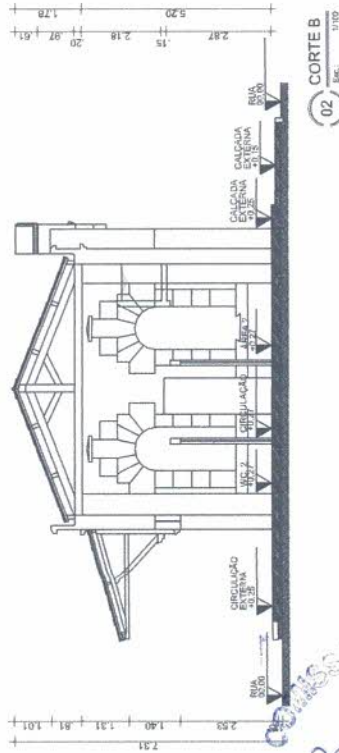
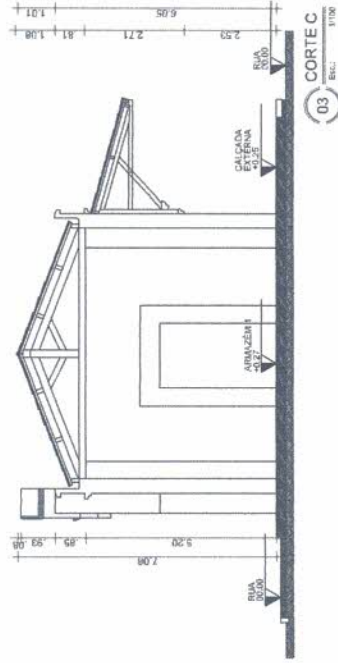
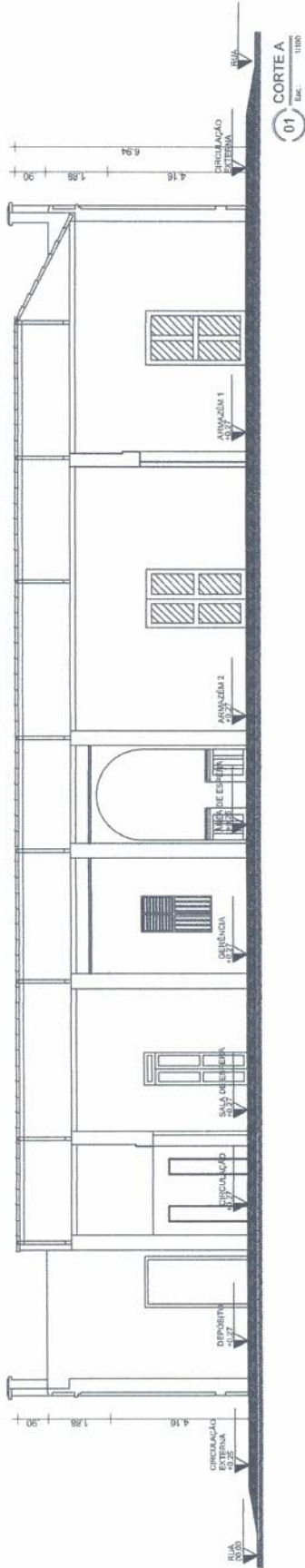

<p>PREFEITURA MUNICIPAL DE PIQUET CARNEIRO REFORMA DA ESTAÇÃO FERROVIÁRIA NA SEDE DO MUNICÍPIO DE PIQUET CARNEIRO - CE</p>		ARQUITETÔNICO	
		Local	AVENIDA ALFREDO FERNANDES FRANCO, SN - CENTRO - PIQUET CARNEIRO - CE
Conteúdo INDICADOS	Escala INDICADAS	Prancha	
Responsável Técnico	JADE LACERDA	Data	JAN/2022
	ARQUITETA E URBANISTA - CAU/CE A171981-5		
			04/12
			Desenhado por: ESEQUIEL COSTA
			Executado por: JAQUE LACERDA

Francisco Antônio dos Santos
ENG. CREA 1556-D

Jade Silva Lacerda
Arquiteta e Urbanista CAU/CE A171981-5

COMISSÃO PERMITIVAÇÃO
 2022 / 2023
 PLENÁRIO

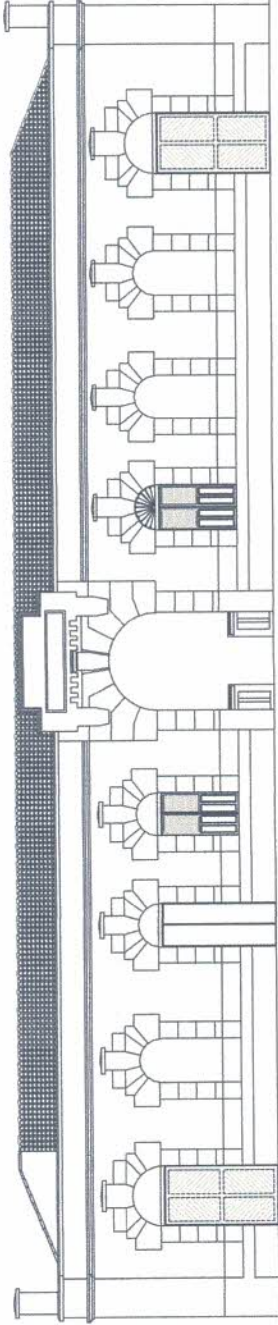

FACHADA
01 LESTE
Esc. 1/100

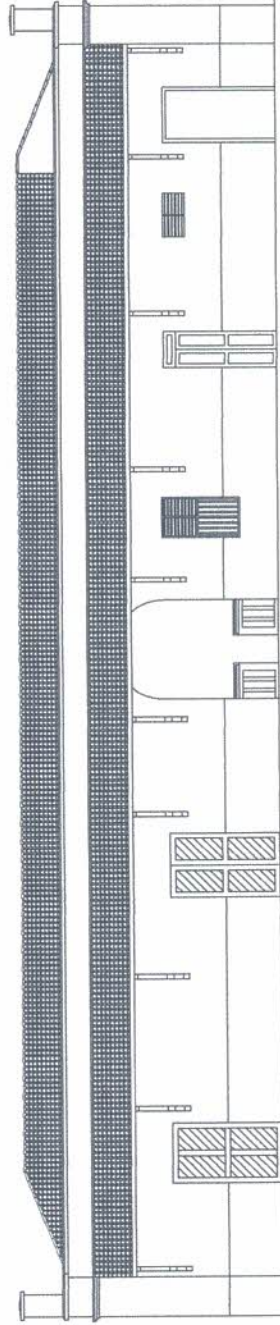

FACHADA
02 OESTE
Esc. 1/100

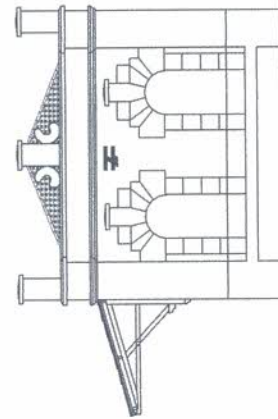

FACHADA
03 SUL
Esc. 1/100

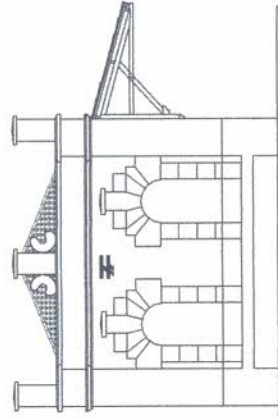

FACHADA
04 NORTE
Esc. 1/100

COMISSÃO DE LICITAÇÃO
223 / 2023
FLS ANO
4



PREFEITURA MUNICIPAL DE PIQUET CARNEIRO
REFORMA DA ESTAÇÃO FERROVIÁRIA NA SEDE DO MUNICÍPIO
DE PIQUET CARNEIRO - CE

ARQUITETÔNICO

Local	AVENIDA ALFREDO FERNANDES FRANCO, S/N - CENTRO - PIQUET CARNEIRO - CE
Comitês INDICADOS	Parçada
Exatidão	INDICADOS

05/12

Responsável Técnico	JADE LACERDA	Data	JAN/2022
Disciplina	ARQUITETURA E URBANISTA - CAUCE: A171981-S		
	ARQUITETA E URBANISTA		
	JADE LACERDA		

Francisco Antônio dos Santos
ENG. CIVIL - CREA 3850-D

Jade Silva Lacerda
Arquiteta e Urbanista CAUCE A171981-S



FT. 1

FT. 4

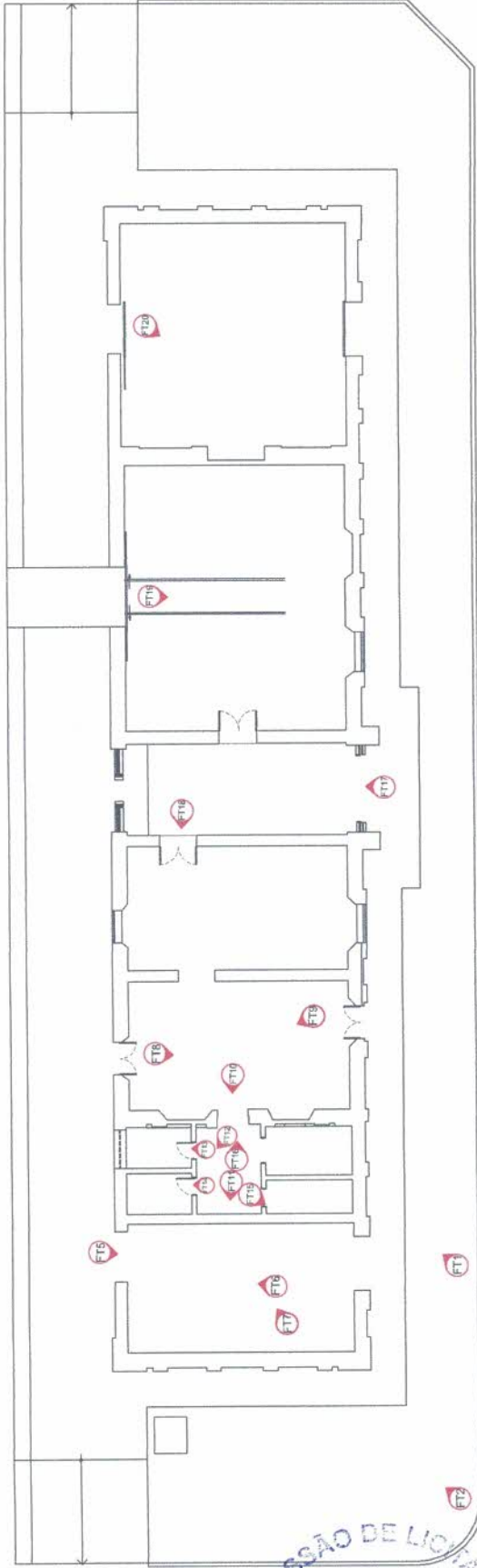

LEVANTAMENTO

FOTOGRAFICO

01

ESCL.

VTD

FT. 17



FT. 13



FT. 9



FT. 5



FT. 1

FT. 2

FT. 3

FT. 4

FT. 14



FT. 10



FT. 6

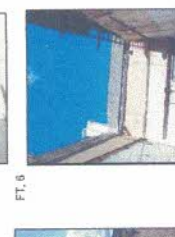

FT. 7



FT. 8

FT. 9

FT. 10

FT. 11

FT. 12

FT. 13

FT. 14

FT. 15

FT. 16

FT. 17

FT. 18

FT. 19

FT. 20

FT. 18



FT. 15



FT. 11



FT. 7



FT. 8

FT. 9

FT. 10

FT. 11

FT. 12

FT. 13

FT. 14

FT. 15

FT. 16

FT. 17

FT. 18

FT. 19

FT. 20

Jade Silva Lacerda
Arquiteta e Urbanista CAUCE A1719815



PREFEITURA MUNICIPAL DE PIQUET CARNEIRO
REFORMA DA ESTAÇÃO FERROVIÁRIA NA SEDE DO MUNICÍPIO
DE PIQUET CARNEIRO - CE

ARQUITETÔNICO

Local AVENIDA ALFREDO FERNANDES FRANCO, S/N - CENTRO - PIQUET CARNEIRO - CE

Condição INDICADAS

Escala INDICADAS

Data JAN/2022

Responsável Técnico: JADE LACERDA

ARQUITETA E URBANISTA - CAUCE: A171981-5

Eng.º Civil nº 15350-D
FRANCISCO ANTÔNIO DOS SANTOS
ENG.º CIVIL - CREA 15350-D

COMISSÃO DE LICITAÇÃO
224 / 2023
FLS ANO
PREF DE PIQUET CARNEIRO

06/12

Desenho JADE LACERDA

Arquiteta e Urbanista



03 IMAGEM 1 Esc.: 1/200

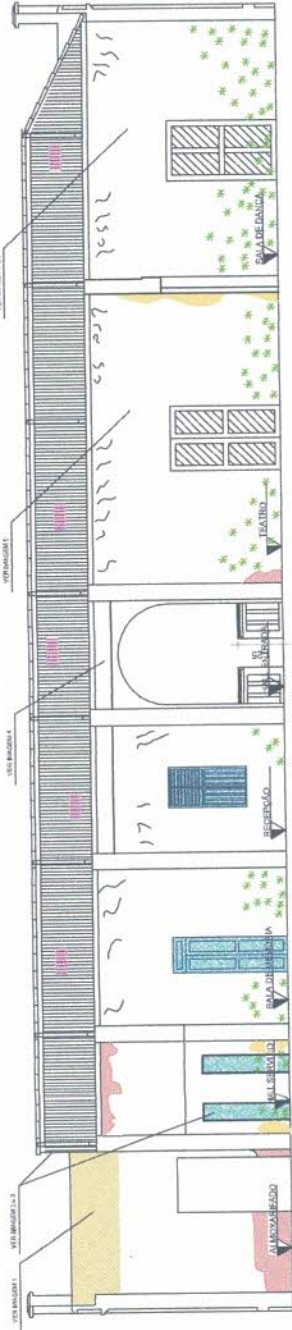

01 IDENTIFICAÇÃO DE DANOS Esc.: 1/100

LEGENDA	DESCRIÇÃO
	SEM COBERTURA
	TELHAS QUEBRADAS, IMBRICAMENTO MOFADO
	FORTES DANIFICADAS
	MANCHAS NA PINTURA
	UMIDADE COM MOFO
	FRESSURA NA ARGAMASSA
	ACUMULO DE LIXO



04 IMAGEM 2 Esc.: 1/50



06 IMAGEM 4 Esc.: 1/50



08 IMAGEM 6 Esc.: 1/50



07 IMAGEM 5 Esc.: 1/50



09 IMAGEM 7 Esc.: 1/50



02 DETALHE DANOS FACHADA EM PERSPECTIVA Esc.: 1/50

Francisco Antônio dos Santos
ENG. CIVIL - CREA 18550-D

Jade Silva Lacerda
Arquiteta e Urbanista CAUCE A171891-5



PREFEITURA MUNICIPAL DE PIQUET CARNEIRO
REFORMA DA ESTAÇÃO FERROVIÁRIA NA SEDE DO MUNICÍPIO DE PIQUET CARNEIRO - CE

ARQUITETÔNICO

Lugar: AVENIDA ALFREDO FERNANDES FRANCO, S/N - CENTRO - PIQUET CARNEIRO - CE
Canteiro INDICADOS
Escala INDICADAS
Fremida

0712

Responsável Técnico: JADE LACERDA ARQUITETA E URBANISTA - CAUCE A171891-5
Data: JAN/2022

Desenhado: JADE LACERDA ARQUITETA E URBANISTA

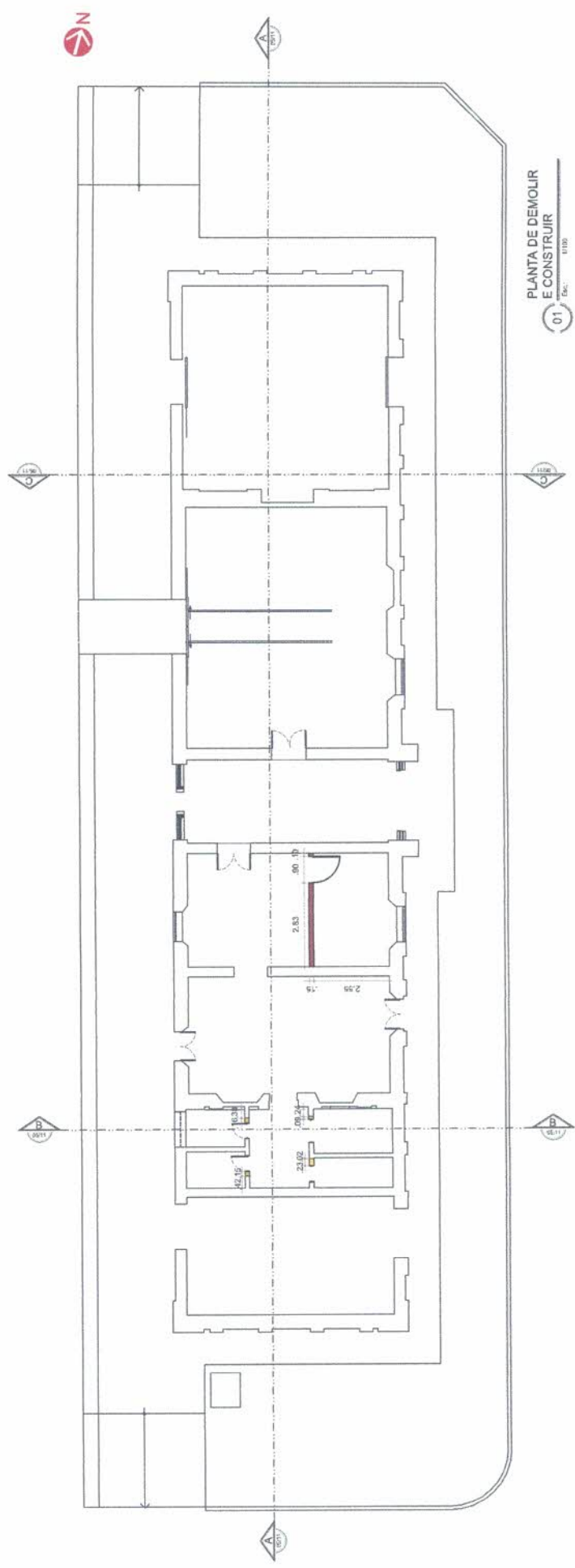

PLANTA DE DEMOLIR
E CONSTRUIR
01 Esc. 1/100



PREFEITURA MUNICIPAL DE PIQUET CARNEIRO
REFORMA DA ESTAÇÃO FERROVIÁRIA NA SEDE DO MUNICÍPIO DE PIQUET CARNEIRO - CE

ARQUITETÔNICO

Local: AVENIDA ALFREDO FERNANDES FRANCO, S/N - CENTRO - PIQUET CARNEIRO - CE

Contribuinte: INDICADOS

Escala: INDICADAS

Princípio

08/12

Projeto: JADE LACERDA

Desenho: JUIEL COSTA

JADE LACERDA

Responsável Técnico: JADE LACERDA

Arquiteta e Urbanista CAUCE A1719815

Data: JAN/2022

DEMOLIR E CONSTRUIR	DESCRICAÇÃO
■	DEMOLIÇÃO
■	CONSTRUÇÃO

Jade Silva Lacerda
Arquiteta e Urbanista CAUCE A1719815

FRANCISCO ANTÔNIO DOS SANTOS
ENR CAD-CRÉA 8853-D

COMISSÃO DE LICITAÇÃO Nº 001/2023

226 / 2023

RFO AND

PREFEITURA MUNICIPAL DE PIQUET CARNEIRO

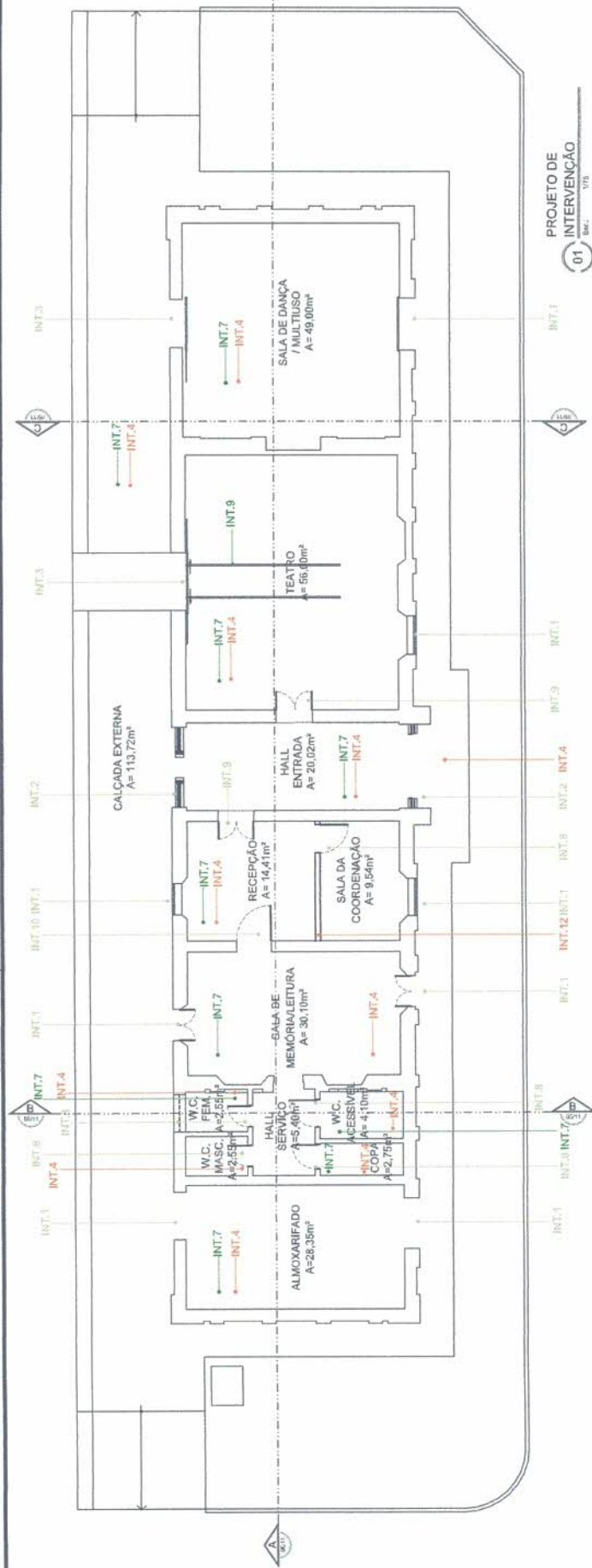

01
PROJETO DE INTERVENÇÃO
Esc. 1/75

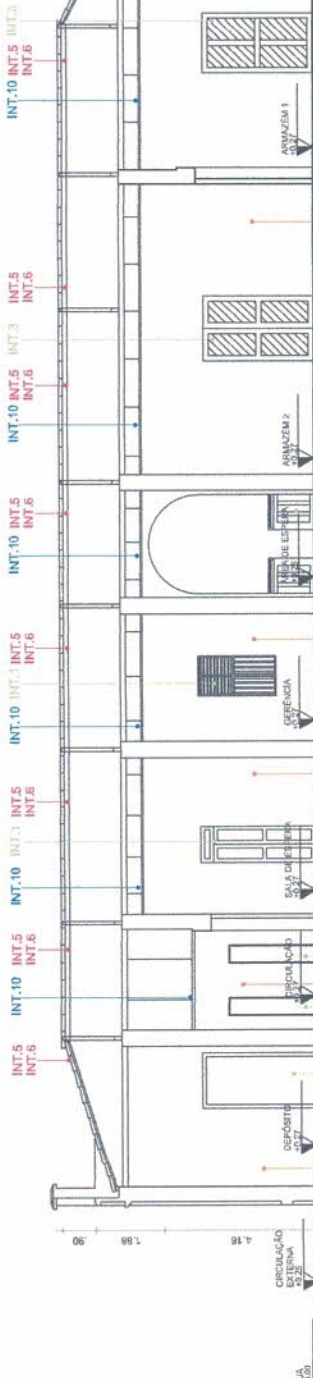

04
DETALHE - RODATELO
Esc. 1/10

02
CORTE A
Esc. 1/100

INTERVENÇÕES:

- INT. 1 - Substituição de elemento aplicado
- INT. 2 - Substituição parcial ou total
- INT. 3 - Recuperação de reboco, (sem aplicação de chapisco), descolado ou a descolar
- INT. 4 - Recuperação dos elementos estruturais de madeiras
- INT. 5 - Recomposição ou aproveitamento de telhamento
- INT. 6 - Trocar revestimento por similar ou aplicação de novo revestimento
- INT. 7 - Substituição por nova aplicação
- INT. 8 - Manter peçagem existente
- INT. 9 - Nova aplicação de elemento hidrossantária e elétrica com projeto específico
- INT. 10 - Adaptação total da rede hidrossantária e elétrica com projeto específico
- INT. 11 - Acrocenar paredes de gesso
- INT. 12 - Acrocenar paredes de gesso

- INTERVENÇÃO NO PISO
- INTERVENÇÃO NA PAREDE
- INTERVENÇÃO NO FORRO
- INTERVENÇÃO NA COBERTURA
- INTERVENÇÃO NAS ESQUADRIAS

227 / 2023
FLS ANO
PREF DE PIQUET CARNEIRO

Jade Silva Lacerda
Arquiteta e Urbanista CAUCE A1719815
ENG CARLOS PERES RESSO



PREFEITURA MUNICIPAL DE PIQUET CARNEIRO
REFORMA DA ESTAÇÃO FERROVIÁRIA NA SEDE DO MUNICÍPIO DE PIQUET CARNEIRO - CE

Local	AVENIDA ALFREDO FERNANDES FRANCO, SN - CENTRO - PIQUET CARNEIRO - CE
Prancha	
Conteúdo	INDICADOS
Escala	INDICADAS
Indicados	
Responsável Técnico	JADE LACERDA ARQUITETA E URBANISTA - CAUCE: A17198-1-5
Data	JAN/2022

09/12

Desenho
JADE LACERDA
ARQUITETA E URBANISTA

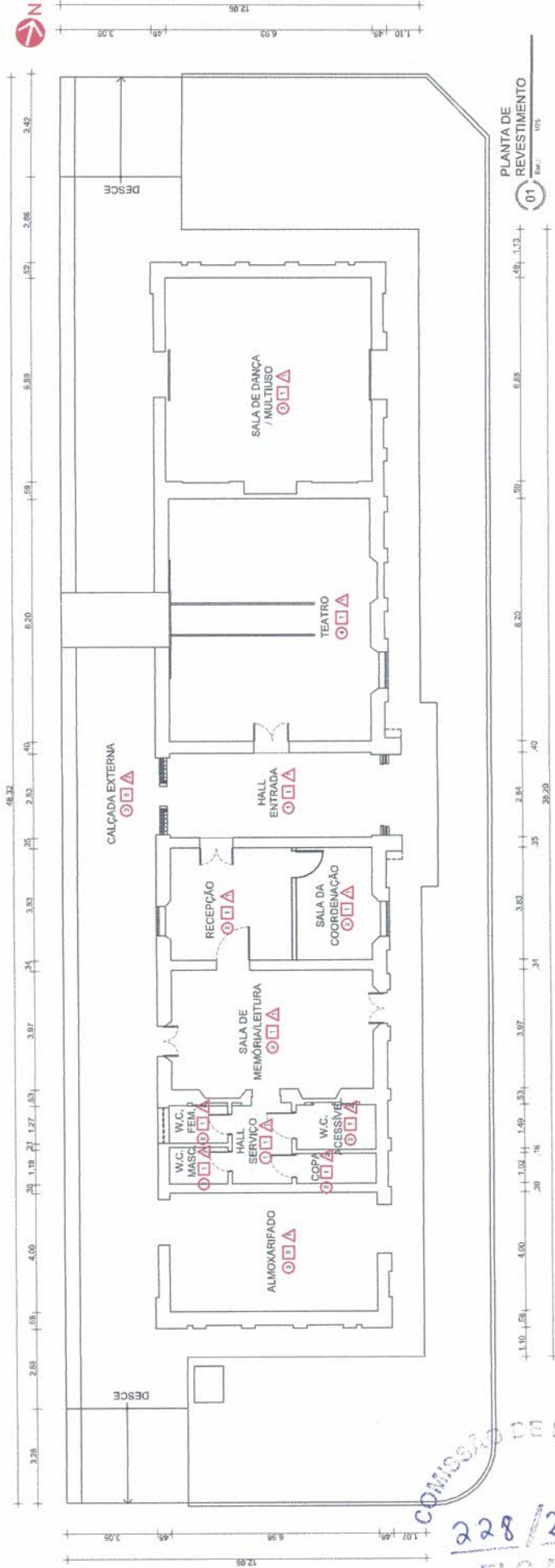

QUADRO PAGINAÇÃO		ÁREA (m²)
LEGENDA	DESCRIÇÃO	
①	LADRILHO HIDRÁULICO TIPO TACO	25,50
②	LADRILHO HIDRÁULICO TIPO 4 BOLAS	66,00
③	PISO INDUSTRIAL	287,22
④	CARPETE A DEFINIR	56,00
QUADRO PAGINAÇÃO DE TETO		ÁREA (m²)
LEGENDA	DESCRIÇÃO	
0	SEM FORRO	238,00
1	FORRO - MADEIRA	214,90
QUADRO REVESTIMENTO DE PAREDE		ÁREA (m²)
LEGENDA	DESCRIÇÃO	
①	TINTA HIDRATOR PAREDES INTERNAS A DEFINIR	688,45
②	PORCELANATO RETIFICADO FOSCO	68,73
③	TINTA HIDRATOR PAREDES EXTERNAS A DEFINIR	533,08

COMISSÃO DE LICITAÇÃO
 228/2023
 FLS ANO
 PREF DE PIQUET CARNEIRO



PREFEITURA MUNICIPAL DE PIQUET CARNEIRO
REFORMA DA ESTAÇÃO FERROVIÁRIA NA SEDE DO MUNICÍPIO DE PIQUET CARNEIRO - CE

Local: AVENIDA ALFREDO FERNANDES FRANCO, SN - CENTRO - PIQUET CARNEIRO - CE
 Escala: INDICADAS
 Projeto ARQUITETÔNICO
 Responsável Técnico: JADE LACERDA
 Data: MAR/2023
 Escala: 10/12
 Desenhista: ESEQUIEL COSTA
 JADE LACERDA
 ARQUITETA E URBANISTA

Francisco Antônio dos Santos
 ENG. CIVIL - CREA 1556-D

Jade Silva Lacerda
 Arquiteta e Urbanista CAU/CE A1719815

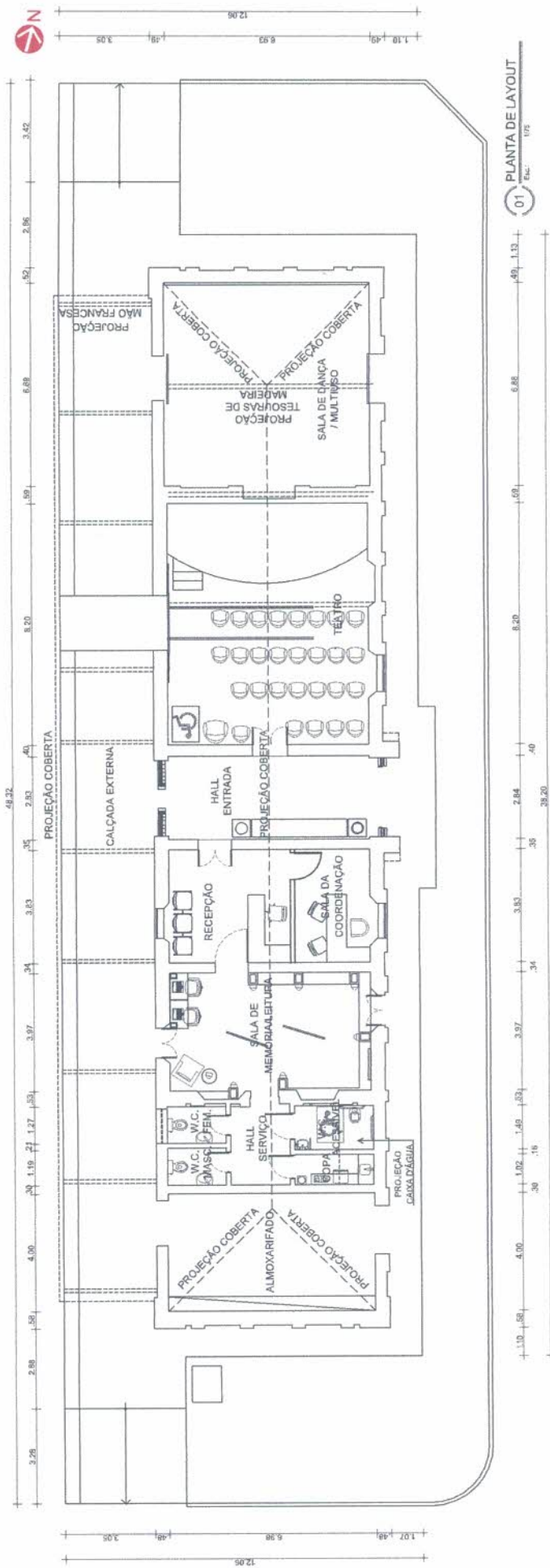

01 PLANTA DE LAYOUT
Esc. 1:175

	
PREFEITURA MUNICIPAL DE PIQUET CARNEIRO REFORMA DA ESTAÇÃO FERROVIÁRIA NA SEDE DO MUNICÍPIO DE PIQUET CARNEIRO - CE	
Local	ARQUITETÔNICO
Contribuição INDICADAS	AVENIDA ALFREDO FERNANDES FRANCO, S/N - CENTRO - PIQUET CARNEIRO - CE
Escala	INDICADAS
Princípio	INDICADAS
Projeto	11/12
Responsável Técnico	JADE LACERDA
Data	JAN/2022
Projeto	ARQUITETA E URBANISTA CAUCE A1718815
Descrição	JADE LACERDA ARQUITETA E URBANISTA

Francisco Antônio dos Santos
ENG. CREA 1550-D

Jade Silva Lacerda
Arquiteta e Urbanista CAUCE A1718815

COMISSÃO DE LICITAÇÃO
229 / 2023
FLS. 010
PIQUET CARNEIRO

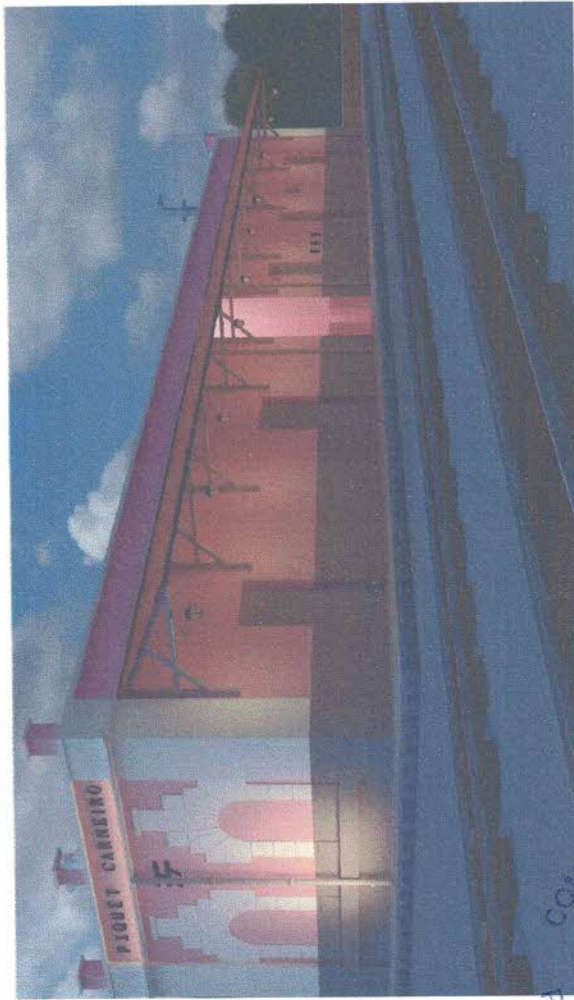

01 Esc. SE
 IMAGEM ILUSTRATIVA
 PERSPECTIVA NORTE/OESTE



02 Esc. SE
 IMAGEM ILUSTRATIVA
 PERSPECTIVA SUL/LESTE



03 Esc. SE
 IMAGEM ILUSTRATIVA
 SALA DE MEMÓRIA



04 Esc. SE
 IMAGENS ILUSTRATIVAS
 SALA DE TEATRO

 Jade Silva Lacerda
 Arquiteta e Urbanista CAU/CE A1719815

 Francisco Antônio dos Santos
 Eng. CMLP-CPREA 8550-0



PREFEITURA MUNICIPAL DE PIQUET CARNEIRO
REFORMA DA ESTAÇÃO FERROVIÁRIA NA SEDE DO MUNICÍPIO
DE PIQUET CARNEIRO - CE

ARQUITETÔNICO

Local AVENIDA ALFREDO FERNANDES FRANCO, S/N - CENTRO - PIQUET CARNEIRO - CE
 Escala INDICADAS

12/12

Responsável Técnico: JADE LACERDA
 ARQUITETA E URBANISTA - CAU/CE A171981-5
 Data: JUN/2022

Desenhado por: JADE LACERDA
 JADE LACERDA

COMISSÃO DE
 230 / 2023
 FLS ANO
 PREF. DE PIQUET CARNEIRO

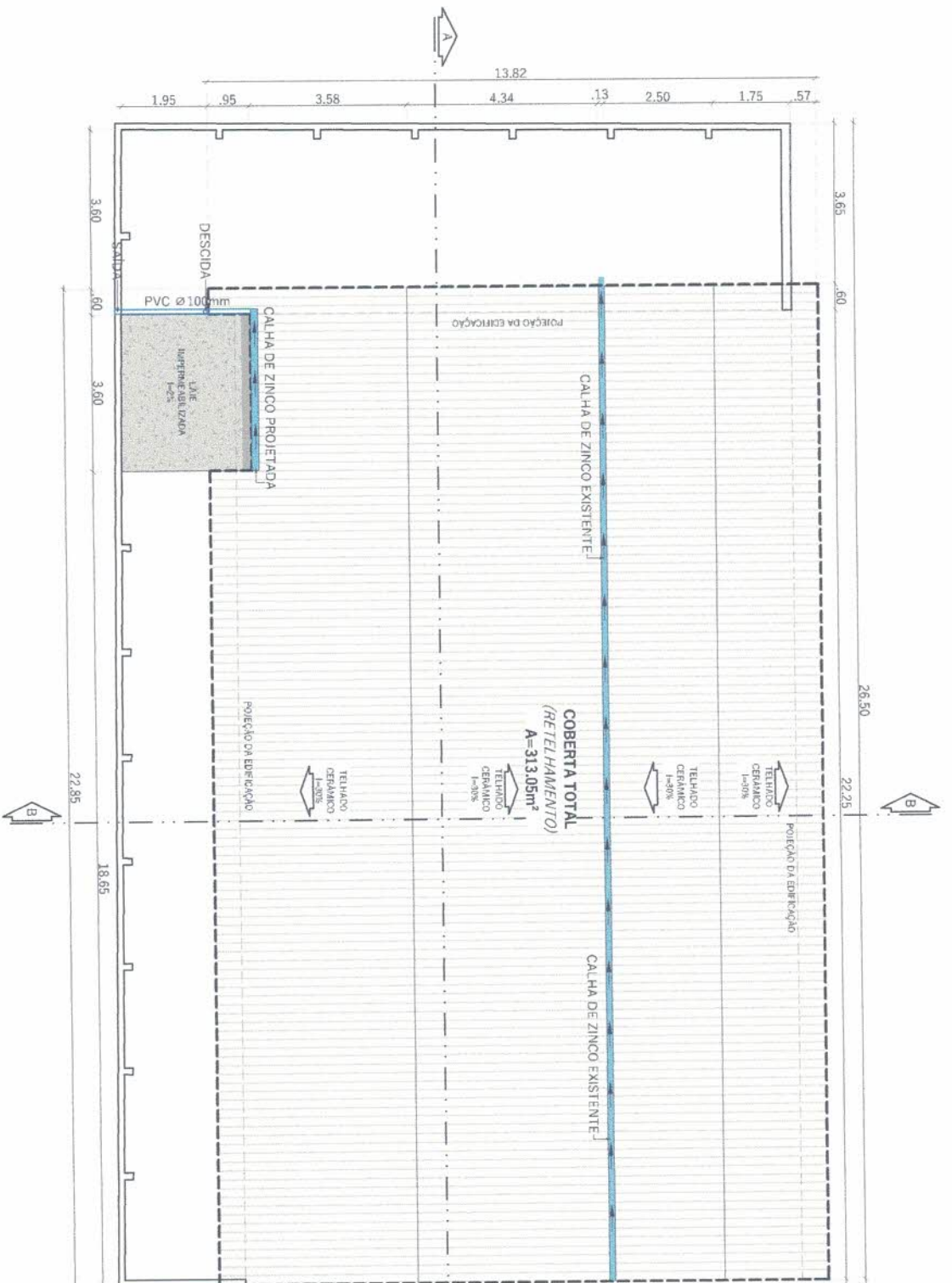

**PLANTA
COBERTURA**
esc 1:100



COMISSÃO DE LICITAÇÃO
231 / 2023
PISANO
PREFEITURA MUNICIPAL DE PIQUET CARNEIRO

Jade Silva Lacerda
Arquiteta e Urbanista CAU/CE A1719815

Francisco Antônio dos Santos
ENG. CIVIL - CREA 8550-D

		Prefeitura Municipal de Piquet Carneiro Praça Maranhão Aires, s/n - Centro - Piquet Carneiro - Ce. CNPJ: 07.738.057/0001-31 REFORMA DO CENTRO DE CULTURA DO DISTRITO DE IBICUÁ PIQUET CARNEIRO - CE.		Tel: (88) 3516 1800		
		PROJETO ÁGUAS PLUVIAIS	LOCAL RUA JOSÉ ANANIAS - IBICUÁ PIQUET CARNEIRO - CE	DESIGNADO INDICADOS		
DESENHISTA Esequiel	DATA MAIO/2023	ESCALAS Indicadas	FOLHA 1/1	RESPONSÁVEL TÉCNICO FRANCISCO ANTONIO DOS SANTOS Engenheiro Civil - CREA 8550 D		

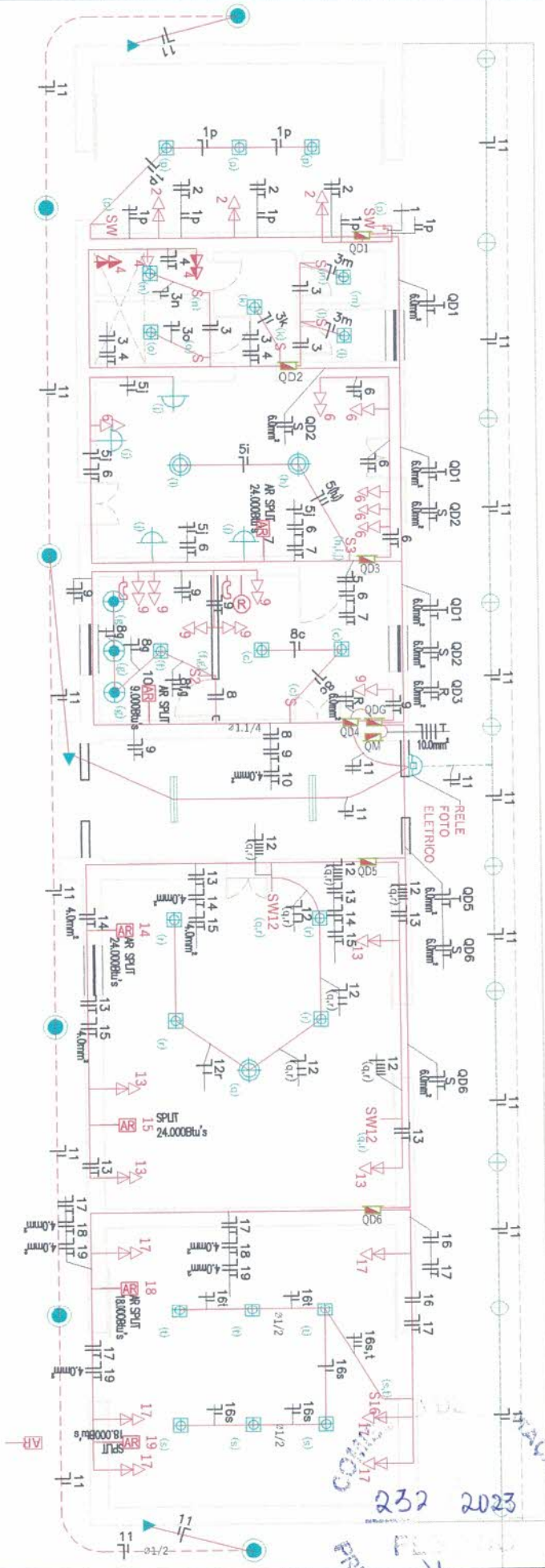

232 2023
 COMISSÃO DE LICITAÇÃO Nº 001/2023
 PREF. DE PIAUI

LEGENDA ELÉTRICA

	PONTO PI REDE INTERIET
	TOMADA DUPLA
	TOMADA SIMPLES
	PONTO ELÉTRICO P/ ARCONDICIONADO
	TELEFONE
	QUADRO DE MEDIÇÃO
	QUADRO DE DISTRIBUIÇÃO
	FIOS - NEUTRO, FASE, RETORNO E TERRA
	ELETRICIDADE RIGIDA ABAIXO DO PISO
	ELETRICIDADE RIGIDA ABAIXO DO PISO COM COBERTURA
	ELETRICIDADE FLEXÍVEL PELA PAREDE OU FORRO

OSI:
 ▽ TOMADA BAIXA - H= 0,30m DO PISO ACABADO
 ▽ TOMADA MÉDIA - H= 1,20m DO PISO ACABADO
 ▽ TOMADA ALTA - H= 2 a 2,25m DO PISO ACABADO
NOTA: ELÉTRICIDADE NÃO COTADO USAR 8 3/4" CONDUITOS NÃO COTADO USAR 8 25mm"

PONTOS LUMINOTÉCNICOS

SÍMBOLO	NOME	QUANT./M
	PANELON DE EMBUSTR. LED 23 X 23	21 UN
	PANELON DE EMBUSTR. LED 1,20 X 30 BRANCO NEUTRO - 4.000K	2 UN
	PANELON DE EMBUSTR. LED 1,20 X 30 BRANCO NEUTRO - 4.000K	2 UN
	ARANDELA A ESCOUEIR BRANCO QUENTE - 3.000K	4 UN
	ARANDELA A ESCOUEIR BRANCO QUENTE - 3.000K	4 UN
	KIT TUBO COM SPOTS BRANCO NEUTRO - 4.000K	3 UN
	DOSSOL - 7W - QUADRODA BRANCO NEUTRO - 4.000K	3 UN
	FENÓTIPICO COLONIAL A ESCOUEIR BRANCO QUENTE - 3.000K	10 UN
	REFLETOR DE SOL OROPLO BRANCO QUENTE - 3.000K	6 UN
	RELE FOTOELÉTRICO	1 UN
	PONTO P/ ILUMINAÇÃO DE FAIXA DE LED	2 UN

LEGENDA LUMINOTÉCNICO

	S - INTERRUPTOR SIMPLES
	S2 - INTERRUPTOR DE SEÇÕES
	SW1 - INTERRUPTOR DE SEÇÕES TREE-WAY
	SW2 - INTERRUPTOR DE SEÇÕES TREE-WAY

OSI: *ALTA EM INTERRUPTORES - 1,50m DO PISO ACABADO

01 PLANTA DE PONTOS ELÉTRICOS
 Esc.: 1/100

Prefeitura Municipal de Piquet Carneiro
 Praça Mariano Aires, s/n - Centro - Piquet Carneiro - Ce.
 CNPJ: 07.738.057/0001-31
 Tel: (89) 3516 1800

RESTAURAÇÃO DA ESTAÇÃO FERROVIÁRIA NA SDE DO MUNICÍPIO DE PIQUET CARNEIRO - CE

PROJETO	LOCAL	DESENHO
ELETRICO	Av. Alfredo Fernandes Franco	PALANTA BAIXA
DESENHISTA	ESCALAS	RESPONSÁVEL TÉCNICO
Esquivel / Danilo	Centro - Piquet Carneiro - Ce.	JADE LACERDA
DATA	FOLHA	ARQUITETA E URBANISTA - CAUCE: A171981-5
MAIO/2023	1/4	

Jade Silva Lacerda
 Arquiteta e Urbanista CAUCE A1719815
 Francisco Antônio dos Santos
 ENG. CIVIL - CREA 8550-D

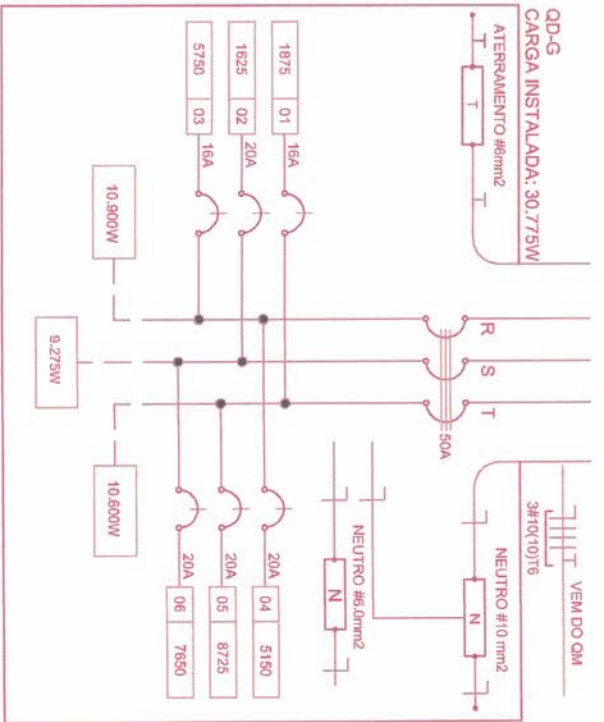

01 - DIAGRAMA MULTIFILAR - QDG

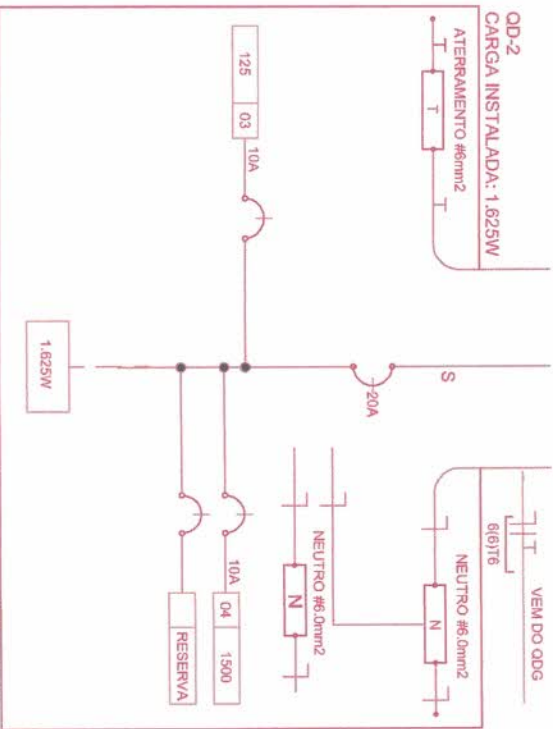

03 - DIAGRAMA MULTIFILAR - QD2

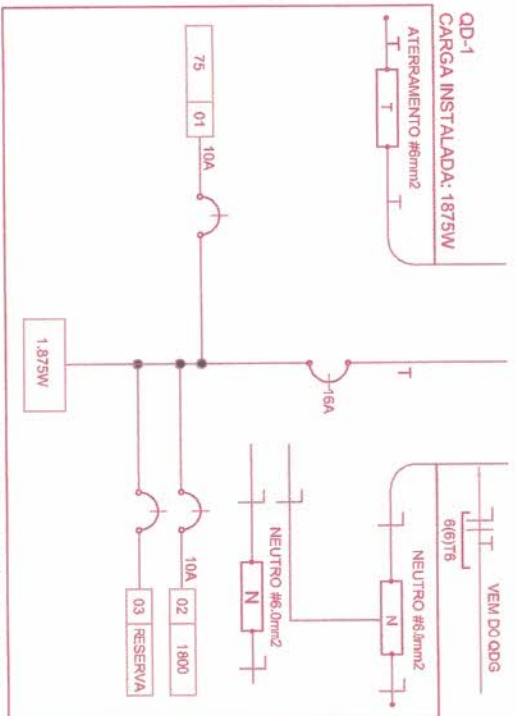

02 - DIAGRAMA MULTIFILAR - QD1

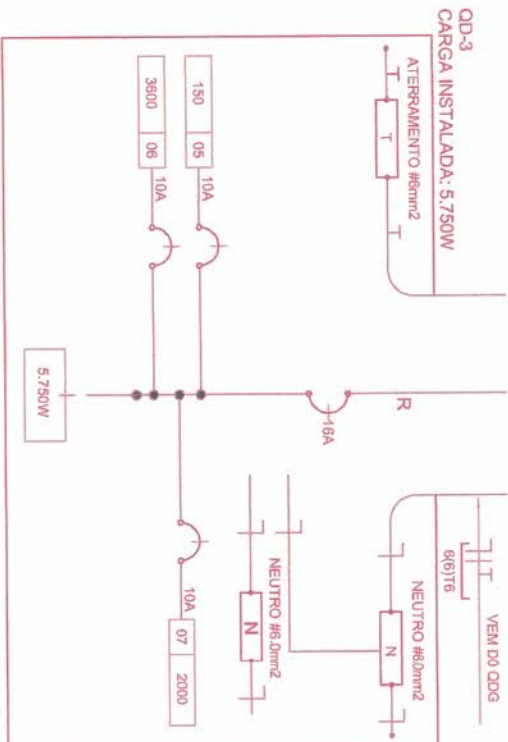

04 - DIAGRAMA MULTIFILAR - QD3

Jade Silva Lacerda
Arquiteta e Urbanista CAU/CE A1719815

Francisco Antônio dos Santos
ENGR. CIVIL - CREA 0550-0

PROJETO		LOCAL		DESENHO	
ELETRICO		Av. Alfredo Fernandes Franco		DIAGRAMA MULTIFILAR	
DESENHISTA		Centro - Piquet Carneiro - Ce.		RESPONSABIL. TÉCNICO	
Esequiel / Danilo		Indicadas		JADE LACERDA	
DATA		FOLHA		ARQUITETA E URBANISTA - CAUCE: A171981-5	
MAIO/2023		2/4			
<p>Prefeitura Municipal de Piquet Carneiro</p> <p>Praca Mariano Aires, s/n - Centro - Piquet Carneiro - Ce.</p> <p>CNPJ: 07.738.057/0001-31</p> <p>RESTAURAÇÃO DA ESTAÇÃO FERROVIÁRIA NA SEDE DO MUNICÍPIO DE PIQUET CARNEIRO - CE</p> <p>Tel: (88) 3516 1800</p>					

COMBO DE LICITADO
233 / 2023
FLS ANO
PREF DE PIQUET CARNEIRO

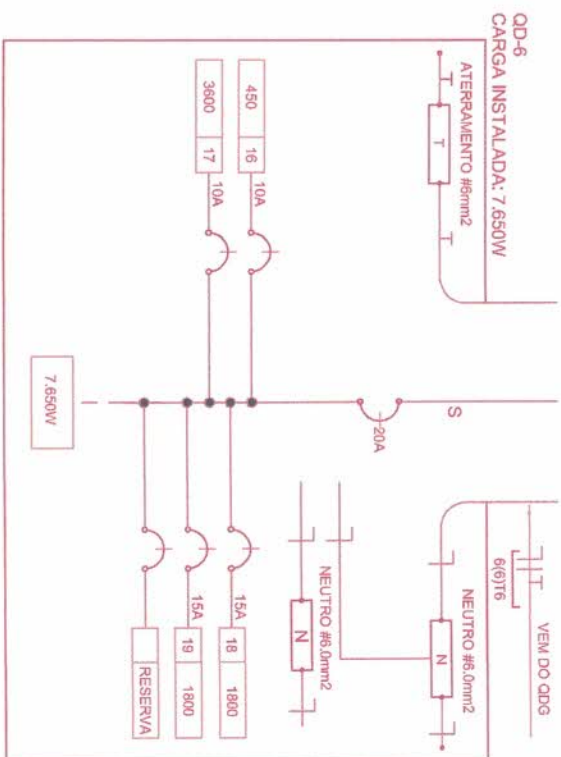
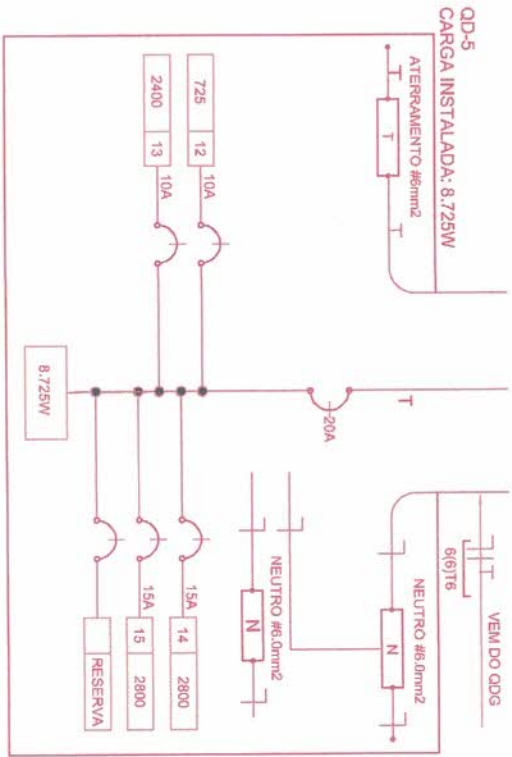
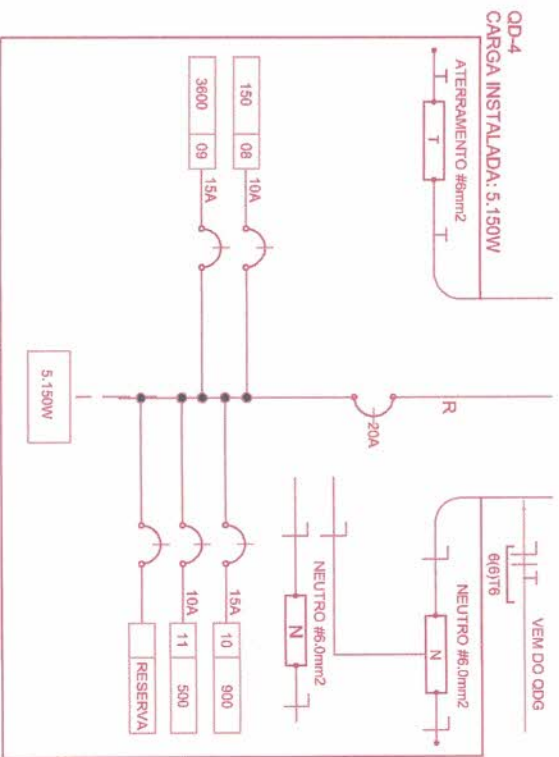

234 2023

PROJETO DE INSTALAÇÃO ELÉTRICA

PROF. DR. JOSÉ CARLOS

Jade Silva Lacerda
Arquiteta e Urbanista CAU/CE A1719815

Francisco Antônio dos Santos
ENG. CIVIL CREA 8550-D

PROJETO		ELETRICO		DATA		ESCALAS		FOLHA		RESPONSABILIDADE TÉCNICA	
Prefeitura Municipal de Piquet Carneiro		Praça Mariano Alves s/n - Centro - Piquet Carneiro - Ce.		MAIO/2023		Indicadas		3/4		JADE LACERDA ARQUITETA E URBANISTA - CAUCE: A171981-5	
RESTAURAÇÃO DA ESTAÇÃO FERROVIÁRIA NA SEDE DO MUNICÍPIO DE PIQUET CARNEIRO - CE		LOCAL		Av. Alfredo Fernandes Franco		ESCALAS		FOLHA		DESENHO	
		Centro - Piquet Carneiro - Ce.								DIAGRAMA MULTIFILAR	
CNPJ: 07.738.057/0001-31		Tel: (88) 3516 1800									

QUADRO DE DISTRIBUIÇÃO GERAL ODG					
CIRCUITO	TOTAL (W)	DISJ. (A)	FIO (mm2)	FASE (abc)	DESCRIÇÃO
.1	1875	16	6,0	T	QD-1
.2	1625	20	6,0	S	QD-2
.3	5750	16	6,0	R	QD-3
.4	5150	20	6,0	R	QD-4
.5	8725	20	6,0	T	QD-5
.6	7650	20	6,0	S	QD-6
TOTAL	30775	50	10,0	RST	
TOTAL INSTALADO	30775	50	10,0	RST	

QUADRO DE DISTRIBUIÇÃO DE LUZ E FORÇA - QD-1										
CIRCUITO	LÂMPADA (W)			TOMADAS (W)			TOTAL DISJ. (A)	FIO (mm2)	FASE (RST)	DESCRIÇÃO
	25	32	50	300	900	1200				
.1							75	10	1,5	T
	3						1800	10	2,5	T
.2							1875	16	6,0	T
TOTAL	3	0	0	6	0	0	1875	16	6,0	T
TOTAL INSTALADO							1875	16	6,0	T

QUADRO DE DISTRIBUIÇÃO DE LUZ E FORÇA - QD-2										
CIRCUITO	LÂMPADA (W)			TOMADAS (W)			TOTAL DISJ. (A)	FIO (mm2)	FASE (RST)	DESCRIÇÃO
	25	32	50	300	500	1.700				
.3							125	10	1,5	S
	5						1500	10	2,5	S
.4							1500	10	2,5	S
TOTAL	5	0	0	5	0	0	1625	20	6,0	S
TOTAL INSTALADO							1625	20	6,0	S

QUADRO DE DISTRIBUIÇÃO DE LUZ E FORÇA - QD-3										
CIRCUITO	LÂMPADA (W)			TOMADAS (W)			TOTAL DISJ. (A)	FIO (mm2)	FASE (RST)	DESCRIÇÃO
	25	32	50	300	900	1.100				
.5							150	10	1,5	R
	6						3600	15	2,5	R
.7							2000	10	4,0	R
TOTAL	6	0	0	12	0	0	5750	16	6,0	R
TOTAL INSTALADO							5750	16	6,0	R

QUADRO DE DISTRIBUIÇÃO DE LUZ E FORÇA - QD-4										
CIRCUITO	LÂMPADA (W)			TOMADAS (W)			TOTAL DISJ. (A)	FIO (mm2)	FASE (RST)	DESCRIÇÃO
	25	32	50	300	900	1.100				
.8							150	10	1,5	R
	6						3600	15	2,5	R
.9							900	10	4,0	R
	10						500	10	1,5	R
.11							500	10	1,5	R
TOTAL	26	0	0	12	1	0	5150	20	6,0	R
TOTAL INSTALADO							5150	20	6,0	R

QUADRO DE DISTRIBUIÇÃO DE LUZ E FORÇA - QD-5										
CIRCUITO	LÂMPADA (W)			TOMADAS (W)			TOTAL DISJ. (A)	FIO (mm2)	FASE (RST)	DESCRIÇÃO
	25	32	50	300	900	1.100				
.12							725	10	1,5	T
	5						2400	10	2,5	T
.13							2800	15	4,0	T
.14							2800	15	4,0	T
.15							2800	15	4,0	T
TOTAL	5	0	0	10	0	0	8725	20	6,0	T
TOTAL INSTALADO							8725	20	6,0	T

QUADRO DE DISTRIBUIÇÃO DE LUZ E FORÇA - QD-6										
CIRCUITO	LÂMPADA (W)			TOMADAS (W)			TOTAL DISJ. (A)	FIO (mm2)	FASE (RST)	DESCRIÇÃO
	25	32	50	300	900	1.800				
.16							450	10	1,5	S
	6						3600	10	2,5	S
.17							1800	15	4,0	S
.18							1800	15	4,0	S
.19							1800	15	4,0	S
TOTAL	6	0	0	13	0	2	7650	20	6,0	S
TOTAL INSTALADO							7650	20	6,0	S

COMISSÃO DE LICITAÇÃO
235 2023
PREFEITURA MUNICIPAL DE PIQUET CARNEIRO

Francisco Antônio dos Santos
ENG. CIVIL - CREIA 8550-0

Jade Silva Lacerda
Arquiteta e Urbanista CAU/CE A1119815

Prefeitura Municipal de Piquet Carneiro
Praça Mariano Aires, s/n - Centro - Piquet Carneiro - Ce.
CNPJ: 07.738.057/0001-31
RESTAURAÇÃO DA ESTAÇÃO FERROVIÁRIA NA SEDE DO MUNICÍPIO DE PIQUET CARNEIRO - CE
Tel: (88) 3516 1800

PROJETO ELÉTRICO
DESENHISTA: Esauquel / Danilo
DATA: MAIO/2023
ESCALAS: Indicadas
FOLHA: 4/4
LOCAL: Av. Alfredo Fernandes Franco Centro - Piquet Carneiro - Ce.
RESPONSÁVEL TÉCNICO: JADE LACERDA
ARQUITETA E URBANISTA - CAU/CE: A1171981-5



Anotação de Responsabilidade Técnica - ART
Lei nº 6.496, de 7 de dezembro de 1977

CREA-CE

ART OBRA / SERVIÇO
Nº CE20231170009

Conselho Regional de Engenharia e Agronomia do Ceará

COMPLEMENTAR à
CE20221074930

1. Responsável Técnico

FRANCISCO ANTONIO DOS SANTOS

Título profissional: **ENGENHEIRO CIVIL**

RNP: **0601448502**

Registro: **8550D CE**

Empresa contratada: **CONSTRUTORA ARAÚJO E SERVIÇOS LTDA - ME**

Registro : **0000416363-CE**

2. Dados do Contrato

Contratante: **PREFEITURA MUNICIPAL DE PIQUET CARNEIRO-CE**

CPF/CNPJ: **07.738.057/0001-31**

PRAÇA PRAÇA MARIANO AIRES

Nº:

Complemento:

Bairro: **CENTRO**

Cidade: **Piquet Carneiro**

UF: **CE**

CEP: **63605000**

Contrato: **20210325**

Celebrado em: **18/05/2021**

Valor: **R\$ 8.000,00**

Tipo de contratante: **Pessoa Jurídica de Direito Público**

Ação Institucional: **NENHUMA - NÃO OPTANTE**

3. Dados da Obra/Serviço

OUTROS José Ananias / Avenida Alfredo Fernandes Francos

Nº: **S/N**

Complemento: **CSU / Estação Ferroviária**

Bairro: **Distrito de Ibicuíá / Centro de Piquet Carneiro**

Cidade: **Piquet Carneiro**

UF: **CE**

CEP: **63605000**

Data de Início: **14/01/2019**

Previsão de término: **31/12/2023**

Coordenadas Geográficas: **-5.802868, -39.417232**

Finalidade: **SEM DEFINIÇÃO**

Código: **Não Especificado**

Proprietário: **PREFEITURA MUNICIPAL DE PIQUET CARNEIRO-CE**

CPF/CNPJ: **07.738.057/0001-31**

4. Atividade Técnica

	Quantidade	Unidade
14 - Elaboração		
80 - Projeto > CONSTRUÇÃO CIVIL > INSTALAÇÕES HIDROSSANITÁRIAS > #1.4.1 - DE SISTEMA DE ÁGUA POTÁVEL	2,00	un
80 - Projeto > ESTRUTURAS > ESTRUTURAS DE MATERIAIS MISTOS > #2.5.1 - DE ESTRUTURA DE MATERIAIS MISTOS	2,00	un
80 - Projeto > GEODÉSIA > GEORREFERENCIAMENTO > DE GEORREFERENCIAMENTO > #34.6.1.1 - URBANO	2,00	un
80 - Projeto > CONSTRUÇÃO CIVIL > INSTALAÇÕES HIDROSSANITÁRIAS > #1.4.2 - DE SISTEMA DE REDES DE ÁGUAS PLUVIAIS	2,00	un
80 - Projeto > CONSTRUÇÃO CIVIL > INSTALAÇÕES HIDROSSANITÁRIAS > #1.4.3 - DE INSTALAÇÃO DE SISTEMA DE ESGOTO SANITÁRIO	2,00	un
80 - Projeto > CONSTRUÇÃO CIVIL > EDIFICAÇÕES > DE REFORMA DE EDIFICAÇÃO > #1.1.2.1 - DE ALVENARIA	2,00	un
38 - Especificação > CONSTRUÇÃO CIVIL > INSTALAÇÕES HIDROSSANITÁRIAS > #1.4.1 - DE SISTEMA DE ÁGUA POTÁVEL	2,00	un
38 - Especificação > CONSTRUÇÃO CIVIL > INSTALAÇÕES HIDROSSANITÁRIAS > #1.4.2 - DE SISTEMA DE REDES DE ÁGUAS PLUVIAIS	2,00	un
38 - Especificação > CONSTRUÇÃO CIVIL > INSTALAÇÕES HIDROSSANITÁRIAS > #1.4.3 - DE INSTALAÇÃO DE SISTEMA DE ESGOTO SANITÁRIO	2,00	un
38 - Especificação > CONSTRUÇÃO CIVIL > EDIFICAÇÕES > DE REFORMA DE EDIFICAÇÃO > #1.1.2.1 - DE ALVENARIA	2,00	un
35 - Elaboração de orçamento > CONSTRUÇÃO CIVIL > EDIFICAÇÕES > DE REFORMA DE EDIFICAÇÃO > #1.1.2.1 - DE ALVENARIA	2,00	un
35 - Elaboração de orçamento > CONSTRUÇÃO CIVIL > INSTALAÇÕES HIDROSSANITÁRIAS > #1.4.1 - DE SISTEMA DE ÁGUA POTÁVEL	2,00	un
35 - Elaboração de orçamento > CONSTRUÇÃO CIVIL > INSTALAÇÕES HIDROSSANITÁRIAS > #1.4.2 - DE SISTEMA DE REDES DE ÁGUAS PLUVIAIS	2,00	un
35 - Elaboração de orçamento > CONSTRUÇÃO CIVIL > INSTALAÇÕES HIDROSSANITÁRIAS > #1.4.3 - DE INSTALAÇÃO DE SISTEMA DE ESGOTO SANITÁRIO	2,00	un
16 - Execução		
60 - Fiscalização de obra > CONSTRUÇÃO CIVIL > EDIFICAÇÕES > DE REFORMA DE EDIFICAÇÃO > #1.1.2.1 - DE ALVENARIA	2,00	un

COMISSÃO DE LICITAÇÃO
236 / 2023

A autenticidade desta ART pode ser verificada em: <https://crea-ce.sitac.com.br/publico/consultar-art-obra-servico>
Impresso em: 15/03/2024 às 08:58:12 por: 000.25.37.76

www.creace.org.br

teleconosco@creace.org.br

Tel: (85) 3453-5800

Fax: (85) 3453-5804





Anotação de Responsabilidade Técnica - ART
Lei nº 6.496, de 7 de dezembro de 1977

CREA-CE

ART OBRA / SERVIÇO
Nº CE20231170009

Conselho Regional de Engenharia e Agronomia do Ceará

COMPLEMENTAR à
CE20221074930

60 - Fiscalização de obra > GEODÉSIA > GEORREFERENCIAMENTO > DE GEORREFERENCIAMENTO > #34.6.1.1 - URBANO	2,00	un
60 - Fiscalização de obra > CONSTRUÇÃO CIVIL > INSTALAÇÕES HIDROSSANITÁRIAS > #1.4.1 - DE SISTEMA DE ÁGUA POTÁVEL	2,00	un
60 - Fiscalização de obra > CONSTRUÇÃO CIVIL > INSTALAÇÕES HIDROSSANITÁRIAS > #1.4.2 - DE SISTEMA DE REDES DE ÁGUAS PLUVIAIS	2,00	un
60 - Fiscalização de obra > CONSTRUÇÃO CIVIL > INSTALAÇÕES HIDROSSANITÁRIAS > #1.4.3 - DE INSTALAÇÃO DE SISTEMA DE ESGOTO SANITÁRIO	2,00	un

Após a conclusão das atividades técnicas o profissional deve proceder a baixa desta ART

5. Observações

Reforma de edificação de uso público para implantação de centros de cultura no distrito de Ibicuã e na sede do município de Piquet Carneiro.

6. Declarações

- Declaro que estou cumprindo as regras de acessibilidade previstas nas normas técnicas da ABNT, na legislação específica e no decreto n. 5296/2004.

7. Entidade de Classe

NENHUMA - NÃO OPTANTE

8. Assinaturas

Declaro serem verdadeiras as informações acima

PIQUET CARNEIRO 13 de MARÇO de 2023
Local data

Francisco Antonio dos Santos
FRANCISCO ANTONIO DOS SANTOS - CPF: 162.555.183-53

Prefeitura Municipal de Piquet Carneiro-CE
PREFEITURA MUNICIPAL DE PIQUET CARNEIRO-CE - CNPJ:
07.738.057/0001-31

9. Informações

- * A ART é válida somente quando quitada, mediante apresentação do comprovante do pagamento ou conferência no site do Crea.
- * O comprovante de pagamento deverá ser apensado para comprovação de quitação

10. Valor

Valor da ART: **R\$ 96,62** Registrada em: **13/03/2023** Valor pago: **R\$ 96,62** Nosso Número: **8216010982**



A autenticidade desta ART pode ser verificada em: <https://crea-ce.sitac.com.br/publico/>, com a chave: zb1b8
Impresso em: 15/03/2023 às 08:56:12 por: ip: 200.25.37.76

www.creace.org.br
Tel: (85) 3453-5800

faleconosco@creace.org.br
Fax: (85) 3453-5804

CREA-CE
Conselho Regional de Engenharia
e Agronomia do Ceará



RRT 11863830



Verificar Autenticidade

1. RESPONSÁVEL TÉCNICO

Nome Civil/Social: JADE SILVA LACERDA
Título Profissional: Arquiteto(a) e Urbanista

CPF: 067.XXX.XXX-51
Nº do Registro: 00A1719815

1.1 Empresa Contratada

Razão Social: CONSTRUTORA ARAUJO E SERVIÇOS LTDA - ME

CNPJ: 13.XXX.XXX/0001-94
Nº Registro: PJ48992-1

2. DETALHES DO RRT

Nº do RRT: SI11863830I00CT001
Data de Cadastro: 13/04/2022
Data de Registro: 27/04/2022
Tipologia: Público

Modalidade: RRT SIMPLES
Forma de Registro: INICIAL
Forma de Participação: INDIVIDUAL

2.1 Valor do RRT

Valor do RRT: R\$108,69

Pago em: 26/04/2022

3. DADOS DO SERVIÇO/CONTRATANTE

3.1 Serviço 001

Contratante: PREFEITURA MUNICIPAL DE PIQUET CARNEIRO-CE
Tipo: Pessoa jurídica de direito público
Valor do Serviço/Honorários: R\$7.700,00

CPF/CNPJ: 07.XXX.XXX/0001-31
Data de Início: 10/01/2022
Data de Previsão de Término: 15/01/2024

3.1.1 Dados da Obra/Serviço Técnico

CEP: 63605000 Nº: S N
Logradouro: ALFREDO FERNANDES FRANCO Complemento:
Bairro: CENTRO Cidade: PIQUET CARNEIRO
UF: CE Longitude:

Latitude:



3.1.2 Descrição da Obra/Serviço Técnico

PRESTAÇÃO DE SERVIÇOS TÉCNICOS PROFISSIONAIS DE ARQUITETURA E URBANISMO NA ELABORAÇÃO DE PROJETO ARQUITETÔNICO DE REFORMA PARA A ESTAÇÃO FERROVIÁRIA DA SEDE DO MUNICÍPIO DE PIQUET CARNEIRO - CEARÁ

3.1.3 Declaração de Acessibilidade

Declaro o atendimento às regras de acessibilidade previstas em legislação e em normas técnicas pertinentes para as edificações abertas ao público, de uso público ou privativas de uso coletivo, conforme § 1º do art. 56 da Lei nº 13146, de 06 de julho de 2015.

3.1.4 Dados da Atividade Técnica

Grupo: PROJETO

Quantidade: 1



RRT 11863830



Verificar Autenticidade

Atividade: 1.7.1 - Memorial descritivo
Grupo: PROJETO
Atividade: 1.1.1 - Levantamento arquitetônico
Grupo: PROJETO
Atividade: 1.1.3 - Projeto arquitetônico de reforma
Grupo: PROJETO
Atividade: 1.5.1 - Projeto de instalações hidrossanitárias prediais
Grupo: PROJETO
Atividade: 1.5.7 - Projeto de instalações elétricas prediais de baixa tensão
Grupo: PROJETO
Atividade: 1.2.2 - Projeto de estrutura de concreto
Grupo: ATIVIDADES ESPECIAIS EM ARQUITETURA E URBANISMO
Atividade: 5.4 - VISTORIA
Grupo: PROJETO
Atividade: 1.10.3 - Orçamento

Unidade: unidade
Quantidade: 375.44
Unidade: metro quadrado
Quantidade: 375.44
Unidade: metro quadrado
Quantidade: 375.44
Unidade: metro quadrado
Quantidade: 375.44
Unidade: metro quadrado
Quantidade: 375.44
Unidade: metro quadrado
Quantidade: 375.44
Unidade: metro quadrado
Quantidade: 1
Unidade: unidade

4. RRT VINCULADO POR FORMA DE REGISTRO

Nº do RRT	Contratante	Forma de Registro	Data de Registro
SI11863830I00CT001	PREFEITURA MUNICIPAL DE PIQUET CARNEIRO-CE	INICIAL	13/04/2022

5. DECLARAÇÃO DE VERACIDADE

Declaro para os devidos fins de direitos e obrigações, sob as penas previstas na legislação vigente, que as informações cadastradas neste RRT são verdadeiras e de minha responsabilidade técnica e civil.

6. ASSINATURA ELETRÔNICA

Documento assinado eletronicamente por meio do SICCAU do arquiteto(a) e urbanista JADE SILVA LACERDA, registro CAU nº 00A1719815, na data e hora: 13/04/2022 10:54:47, com o uso de login e de senha. O CPF/CNPJ está oculto visando proteger os direitos fundamentais de liberdade, privacidade e o livre desenvolvimento da personalidade da pessoa natural (LGPD)

A autenticidade deste RRT pode ser verificada em: <https://siccau.caubr.gov.br/app/view/sight/externo?form=Servicos>, ou via QRCode.

