

3.0		MOVIMENTO DE TERRA
3.1	C2032	REGULARIZAÇÃO MECANIZADA ATÉ 0,40 M , COMPACTADA P/ PAVIMENTAÇÃO
3.0		PAVIMENTAÇÃO DO SISTEMA VIÁRIO
3.1	C2896	PAVIMENTAÇÃO EM PEDRA TOSCA S/ REJUNTAMENTO (AGREGADO ADQUIRIDO)
3.2	C0367	BANQUETA/ MEIO FIO DE CONCRETO PRÉ-MOLDADO (1,00x0,25x0,15m)
3.3	C1256	ESCAVAÇÃO MANUAL CAMPO ABERTO EM TERRA ATÉ 2M
3.4	C0836	CONCRETO NÃO ESTRUTURAL PREPARO MANUAL
4.0		SERVIÇOS DIVERSOS
4.1	C3447	LIMPEZA DE PISO EM ÁREA URBANIZADA
4.2	C3065	DESCIDA D'ÁGUA DE CONCRETO ARMADO PADRÃO DERT

BOA UNIÃO - RUA 1 - TRECHO 1

ITEM	COD.	ESPECIFICAÇÃO
2.0		SERVIÇOS PRELIMINARES
2.1	C2873	LOCAÇÃO DA OBRA COM AUXÍLIO TOPOGRÁFICO (ÁREA ATÉ 5000 M2)
2.2	C1937	PLACAS PADRÃO DE OBRA
3.0		MOVIMENTO DE TERRA
3.1	C2032	REGULARIZAÇÃO MECANIZADA ATÉ 0,40 M , COMPACTADA P/ PAVIMENTAÇÃO
3.0		PAVIMENTAÇÃO DO SISTEMA VIÁRIO
3.1	C2896	PAVIMENTAÇÃO EM PEDRA TOSCA S/ REJUNTAMENTO (AGREGADO ADQUIRIDO)
3.2	C0367	BANQUETA/ MEIO FIO DE CONCRETO PRÉ-MOLDADO (1,00x0,25x0,15m)
3.3	C1256	ESCAVAÇÃO MANUAL CAMPO ABERTO EM TERRA ATÉ 2M
3.4	C0836	CONCRETO NÃO ESTRUTURAL PREPARO MANUAL
4.0		SERVIÇOS DIVERSOS
4.1	C3447	LIMPEZA DE PISO EM ÁREA URBANIZADA
4.2	C3065	DESCIDA D'ÁGUA DE CONCRETO ARMADO PADRÃO DERT

BOA UNIÃO - RUA 1 - TRECHO 2

ITEM	COD.	ESPECIFICAÇÃO
2.0		SERVIÇOS PRELIMINARES
2.1	C2873	LOCAÇÃO DA OBRA COM AUXÍLIO TOPOGRÁFICO (ÁREA ATÉ 5000 M2)
2.2	C1937	PLACAS PADRÃO DE OBRA
3.0		MOVIMENTO DE TERRA
3.1	C2032	REGULARIZAÇÃO MECANIZADA ATÉ 0,40 M , COMPACTADA P/ PAVIMENTAÇÃO
3.0		PAVIMENTAÇÃO DO SISTEMA VIÁRIO
3.1	C2896	PAVIMENTAÇÃO EM PEDRA TOSCA S/ REJUNTAMENTO (AGREGADO ADQUIRIDO)
3.2	C0367	BANQUETA/ MEIO FIO DE CONCRETO PRÉ-MOLDADO (1,00x0,25x0,15m)
3.3	C1256	ESCAVAÇÃO MANUAL CAMPO ABERTO EM TERRA ATÉ 2M
3.4	C0836	CONCRETO NÃO ESTRUTURAL PREPARO MANUAL
4.0		SERVIÇOS DIVERSOS
4.1	C3447	LIMPEZA DE PISO EM ÁREA URBANIZADA
4.2	C3065	DESCIDA D'ÁGUA DE CONCRETO ARMADO PADRÃO DERT

COMISSÃO DE LICITAÇÃO
 49 / 2024
 PLS ANO
 PREFE DE FIGUEIRA
 8

BOA UNIÃO - RUA 2

ITEM	COD.	ESPECIFICAÇÃO
------	------	---------------

3.1	C2032	REGULARIZAÇÃO MECANIZADA ATÉ 0,40 M , COMPACTADA P/ PAVIMENTAÇÃO
3.0		PAVIMENTAÇÃO DO SISTEMA VIÁRIO
3.1	C2896	PAVIMENTAÇÃO EM PEDRA TOSCA S/ REJUNTAMENTO (AGREGADO ADQUIRIDO)
3.2	C0367	BANQUETA/ MEIO FIO DE CONCRETO PRÉ-MOLDADO (1,00x0,25x0,15m)
3.3	C1256	ESCAVAÇÃO MANUAL CAMPO ABERTO EM TERRA ATÉ 2M
3.4	C0836	CONCRETO NÃO ESTRUTURAL PREPARO MANUAL
4.0		SERVIÇOS DIVERSOS
4.1	C3447	LIMPEZA DE PISO EM ÁREA URBANIZADA
4.2	C3065	DESCIDA D'ÁGUA DE CONCRETO ARMADO PADRÃO DERT





PROP: PREFEITURA MUNICIPAL DE PIQUET CARNEIRO

OBRA: PAVIMENTAÇÃO EM PEDRA TOSCA REJUNTADA

LOCAL: LEVANTAMENTO - PIQUET CARNEIRO - CE

DATA: 09/01/2024

BDI =

27,40%

028.1 - DESONERADA - TABELA UNIFICADA SEINFRA - COM DESONERAÇÃO

ITEM	COD.	DESCRIÇÃO DOS SERVIÇOS	UNID	QUANT.	VALOR UNI.	VALOR UNI. COM BDI	VA
1.0		ADMINISTRAÇÃO DA OBRA					R\$
1.1	-	ADMINISTRAÇÃO DA OBRA 3,59%	%	100,00	R\$ 202,69	R\$ 258,22	R\$
2.0		SERVIÇOS PRELIMINARES					R\$
2.1	C2873	LOCAÇÃO DA OBRA COM AUXÍLIO TOPOGRÁFICO (ÁREA ATÉ 5000 M2)	M2	4.938,80	R\$ 0,28	R\$ 0,36	R\$
2.2	C1937	PLACAS PADRÃO DE OBRA	M2	12,00	R\$ 183,41	R\$ 233,66	R\$
3.0		MOVIMENTO DE TERRA					R\$
3.1	C2032	REGULARIZAÇÃO MECANIZADA ATÉ 0,40 M , COMPACTADA P/ PAVIMENTAÇÃO	M2	4.938,80	R\$ 12,70	R\$ 16,18	R\$
3.0		PAVIMENTAÇÃO DO SISTEMA VIÁRIO					R\$
3.1	C2896	PAVIMENTAÇÃO EM PEDRA TOSCA S/ REJUNTAMENTO (AGREGADO ADQUIRIDO)	M2	4.361,24	R\$ 48,33	R\$ 61,57	R\$
3.2	C0367	BANQUETA/ MEIO FIO DE CONCRETO PRÉ-MOLDADO (1,00x0,25x0,15m)	M	1.694,02	R\$ 48,00	R\$ 61,15	R\$
3.3	C1256	ESCAVAÇÃO MANUAL CAMPO ABERTO EM TERRA ATÉ 2M	M3	49,38	R\$ 54,09	R\$ 68,91	R\$
3.4	C0836	CONCRETO NÃO ESTRUTURAL PREPARO MANUAL	M3	49,38	R\$ 502,89	R\$ 640,68	R\$
4.0		SERVIÇOS DIVERSOS					R\$
4.1	C3447	LIMPEZA DE PISO EM ÁREA URBANIZADA	M2	4.938,80	R\$ 1,38	R\$ 1,76	R\$
						TOTAL GERAL	R\$

COMISSÃO DE LICITAÇÃO
S1 / 2024
PLANO
[Handwritten signature]

Francisco Antonio dos Santos
Eng. Civil Crea 8550-D



PROP: PREFEITURA MUNICIPAL DE PIQUET CARNEIRO
OBRA: PAVIMENTAÇÃO EM PEDRA TOSCA REJUNTADA
LOCAL: LEVANTAMENTO - PIQUET CARNEIRO - CE
DATA: 09/01/2024

BDI= 27,40%

028.1 - DESONERADA - TABELA UNIFICADA SEINFRA - SEM DESONERAÇÃO

ITEM	COD.	DESCRIÇÃO DOS SERVIÇOS	UNID	QUANT.	VALOR UNI.	VALOR UNI. COM BDI	VR
1.0		ADMINISTRAÇÃO DA OBRA	MES	100,00	R\$ 202,69	R\$ 258,22	R\$
1.1		ADMINISTRAÇÃO DA OBRA 3,59%					R\$
2.0		SERVIÇOS PRELIMINARES					R\$
2.1	C2873	LOCAÇÃO DA OBRA COM AUXÍLIO TOPOGRÁFICO (ÁREA ATÉ 5000 M2)	M2	4.938,80	R\$ 0,30	R\$ 0,38	R\$
2.2	C1937	PLACAS PADRÃO DE OBRA	M2	12,00	R\$ 187,01	R\$ 238,24	R\$
3.0		MOVIMENTO DE TERRA					R\$
3.1	C2032	REGULARIZAÇÃO MECANIZADA ATÉ 0,40 M, COMPACTADA P/ PAVIMENTAÇÃO	M2	4.938,80	R\$ 12,89	R\$ 16,42	R\$
3.0		PAVIMENTAÇÃO DO SISTEMA VIÁRIO					R\$
3.1	C2896	PAVIMENTAÇÃO EM PEDRA TOSCA S/ REJUNTAMENTO (AGREGADO ADQUIRIDO)	M2	4.361,24	R\$ 50,37	R\$ 64,17	R\$
3.2	C0367	BANQUETA/ MEIO FIO DE CONCRETO PRÉ-MOLDADO (1,00x0,25x0,15m)	M	1.694,02	R\$ 51,82	R\$ 66,02	R\$
3.3	C3097	MEIO FIO DE PEDRA GRANÍTICA	M	0,00	R\$ 24,57	R\$ 31,30	R\$
3.3	C1256	ESCAVAÇÃO MANUAL CAMPO ABERTO EM TERRA ATÉ 2M	M3	49,38	R\$ 59,36	R\$ 75,62	R\$
3.4	C0836	CONCRETO NÃO ESTRUTURAL PREPARO MANUAL	M3	49,38	R\$ 520,89	R\$ 663,61	R\$
4.0		SERVIÇOS DIVERSOS					R\$
4.1	C3447	LIMPEZA DE PISO EM ÁREA URBANIZADA	M2	4.938,80	R\$ 1,52	R\$ 1,94	R\$
						TOTAL GERAL	R\$

52/2024
 COMISSÃO DE LICITAÇÃO
 09/01/2024

01-CONFERÊNCIA - PIQUET CARNEIRO

MONTEIROS - trecho 1

ÁREA DE LOCAÇÃO		ÁREA DE PAVIMENTAÇÃO		MEDIDA LINEAR DO MEIO FIO		VOLUME DA SARJETA	
Comprimento da Via	15,00	Comprimento da Via	15,00	Comprimento da Via	15,00	Medida Linear do Meio-fio	
Largura Média da Via	6,00	Largura Via s/ Sarjeta	5,30	Lados da Via	2,00	Largura da Sarjeta	
TOTAL	90,00	TOTAL	79,50	TOTAL	36,00	Altura da Sarjeta	
Nº Estacas	0,00	FECHAMENTO DA RUA				TOTAL	
Complemento	15,00	INTERSEÇÃO DE VIA			6,00		
Reconformação / Patrologem OU Regularização do Sub-leito		ÁREA DE LIMPEZA			0,00		
TOTAL	90,00						

MONTEIROS - trecho 2

ÁREA DE LOCAÇÃO		ÁREA DE PAVIMENTAÇÃO		MEDIDA LINEAR DO MEIO FIO		VOLUME DA SARJETA	
Comprimento da Via	244,80	Comprimento da Via	244,80	extensão meio fio	478,17	Medida Linear do Meio-fio	
Largura da Via	6,00	Largura Via s/ Sarjeta	5,30	Lados da Via	1,00	Largura da Sarjeta	
TOTAL	1.468,80	Detalhe 2	3,30	TOTAL	490,17	Altura da Sarjeta	
Nº Estacas	12,00	TOTAL	1.300,74			TOTAL	
Complemento	4,80	FECHAMENTO DA RUA			12,00		
Reconformação / Patrologem OU Regularização do Sub-leito		INTERSEÇÃO DE VIA			0,00		
TOTAL	1.468,80						

MONTEIROS - trecho 3

ÁREA DE LOCAÇÃO		ÁREA DE PAVIMENTAÇÃO		MEDIDA LINEAR DO MEIO FIO		VOLUME DA SARJETA	
Comprimento da Via	100,00	Comprimento da Via	100,00	extensão meio fio	197,65	Medida Linear do Meio-fio	
Largura da Via	6,00	Largura Via s/ Sarjeta	5,30	Lados da Via	1,00	Largura da Sarjeta	
TOTAL	600,00	TOTAL	530,00	TOTAL	203,65	Altura da Sarjeta	
Nº Estacas	5,00					TOTAL	

53
2024
CONFERÊNCIA DE LICITAÇÃO
PRELIMINAR
CANTÃO

BOA UNIÃO - RUA 2

ÁREA DE LOCAÇÃO		ÁREA DE PAVIMENTAÇÃO		MEDIDA LINEAR DO MEIO FIO		VOLUME DA SARJETA	
Comprimento da Via	240,00	Comprimento da Via	240,00	Comprimento da Via	240,00	Medida Linear do Meio-fio	4
Largura da Via	6,00	Largura Via s/ Sarjeta	5,30	Lados da Via	2,00	Largura da Sarjeta	
TOTAL	1.440,00	TOTAL	1.272,00	TOTAL	492,00	Altura da Sarjeta	

Nº Estacas 12,00

Complemento 0,00

TRAVAMENTO DA PAVIMENTAÇÃO	12,00
INTERSEÇÃO DE VIA	0,00

Reconformação / Patrolagem OU Regularização do Sub-leito

ÁREA DE LIMPEZA

TOTAL 1.440,00

1.440,00





COMPOSIÇÕES DE CUSTO
PROP: PREFEITURA MUNICIPAL DE PIQUET CARNEIRO
OBRA: PAVIMENTAÇÃO EM PEDRA TOSCA REJUNTADA
LOCAL: LEVANTAMENTO - PIQUET CARNEIRO - CE
DATA: 09/01/2024

1. COMP-13772335 ADMINISTRAÇÃO DA OBRA (MÊS)

Mão de Obra	DESCRIÇÃO	FORTE	UNID	COEFICIENTE	PREÇO UNITÁRIO
18590	ENCARREGADO GERAL/MESTRE DE OBRAS	SEINFRA	MÊS	0,15500000	R\$ 8.171,03
18584	ENGENHEIRO JUNIOR	SEINFRA	MÊS	0,06886667	R\$ 17.326,01
TOTAL Mão de Obra:					
VALOR:					

2. C2873 LOCAÇÃO DA OBRA COM AUXÍLIO TOPOGRÁFICO (ÁREA ATÉ 5000 M2) (M2)

Equipamento Custo Horário	DESCRIÇÃO	FORTE	UNID	COEFICIENTE	PREÇO UNITÁRIO
10700	CAMINHONETE SAVEIRO (CHP)	SEINFRA	H	0,00100000	R\$ 79,4826
10758	NIVEL (CHP)	SEINFRA	H	0,00200000	R\$ 1,1752
10775	TEODOLITO (CHP)	SEINFRA	H	0,00200000	R\$ 2,3202
TOTAL Equipamento Custo Horário:					
Mão de Obra	DESCRIÇÃO	FORTE	UNID	COEFICIENTE	PREÇO UNITÁRIO
10037	AJUDANTE	SEINFRA	H	0,00400000	R\$ 19,1000
12382	NIVELADOR	SEINFRA	H	0,00200000	R\$ 26,4400
12445	TOPOGRAFO	SEINFRA	H	0,00200000	R\$ 31,5200
TOTAL Mão de Obra:					
VALOR:					

3. C1937 PLACAS PADRÃO DE OBRA (M2)

Material	DESCRIÇÃO	FORTE	UNID	COEFICIENTE	PREÇO UNITÁRIO
10537	CHAPA DE AÇO GALVANIZADA ESP. 0.3MM	SEINFRA	M2	1,02000000	R\$ 39,0300
11100	ESMALTE SINTETICO	SEINFRA	L	1,00000000	R\$ 31,8800
11691	PONTELETE / BARROTE DE 3"x3"	SEINFRA	M	4,50000000	R\$ 16,0900
11725	PREGO 15X15 (1.1/4" x 13) (APROXIMADAMENTE 672UN/KG)	SEINFRA	KG	0,15000000	R\$ 15,9900
TOTAL Material:					
Mão de Obra	DESCRIÇÃO	FORTE	UNID	COEFICIENTE	PREÇO UNITÁRIO
12543	SERVENTE	SEINFRA	H	2,00000000	R\$ 19,4600
TOTAL Mão de Obra:					
VALOR:					

4. C2032 REGULARIZAÇÃO MECANIZADA ATÉ 0,40 M , COMPACTADA P/ PAVIMENTAÇÃO (M2)

Equipamento Custo Horário	DESCRIÇÃO	FORTE	UNID	COEFICIENTE	PREÇO UNITÁRIO
10690	CAMINHÃO BASCULANTE 6 M3 (CHP)	SEINFRA	H	0,02560000	R\$ 173,7102
10706	CAMINHÃO TANQUE 8.000 l (CHP)	SEINFRA	H	0,00200000	R\$ 181,9407
10708	CARREGADEIRA DE PNEUS HP 111 (CHP)	SEINFRA	H	0,00900000	R\$ 229,8427
10722	COMPAC. LISO VIBRAT. AUTOPROPELIDO (CHP)	SEINFRA	H	0,00300000	R\$ 225,7606
10723	COMPAC. PÉ DE CARNEIRO VIBRAT. AUTOPROP. (CHP)	SEINFRA	H	0,00200000	R\$ 228,4466

COMISSÃO DE LICITAÇÃO
 57/2024

10779	TRATOR DE ESTEIRAS C/LAMPINA E ESC. HP 155 (CHP)	SEINFRA	H	0,00800000	R\$ 277,5820
					TOTAL Equipamento Custo Horário:
					VALOR:

5. C2896 PAVIMENTAÇÃO EM PEDRA TOSCA S/ REJUNTAMENTO (AGREGADO ADQUIRIDO) (M2)

Equipamento Custo Horário		FORTE	UNID	COEFICIENTE	PREÇO UNITÁRIO
I0724	COMPACTADOR DE PLACA VIBRATÓRIA HP 4 (CHP)	SEINFRA	H	0,05000000	R\$ 27,6923
I0726	COMPACTADOR LISO TANDEM AUTOPROPELIDO (CHP)	SEINFRA	H	0,01000000	R\$ 113,0195
					TOTAL Equipamento Custo Horário:

Material		FORTE	UNID	COEFICIENTE	PREÇO UNITÁRIO
I0111	AREIA VERMELHA	SEINFRA	M3	0,15000000	R\$ 70,0000
I1600	PEDRA DE MÃO (RACHÃO)	SEINFRA	M3	0,15000000	R\$ 113,2500
					TOTAL Material:

Mão de Obra		FORTE	UNID	COEFICIENTE	PREÇO UNITÁRIO
I0445	CALCETEIRO	SEINFRA	H	0,30000000	R\$ 24,1600
I2543	SERVENTE	SEINFRA	H	0,50000000	R\$ 18,4800
					TOTAL Mão de Obra:

VALOR:

6. C0367 BANQUETA/ MEIO FIO DE CONCRETO PRÉ-MOLDADO (1,00x0,25x0,15m) (M)

Mão de Obra		FORTE	UNID	COEFICIENTE	PREÇO UNITÁRIO
I2391	PEDREIRO	SEINFRA	H	0,30000000	R\$ 24,1600
I2543	SERVENTE	SEINFRA	H	0,40000000	R\$ 18,4800
					TOTAL Mão de Obra:

Serviço		FORTE	UNID	COEFICIENTE	PREÇO UNITÁRIO
C3127	AREIA ASFALTO USINADA A FRIO - AAUF (S/TRANSP)	SEINFRA	M3	0,00300000	R\$ 90,9900
C3324	ARGAMASSA DE CIMENTO E AREIA TRAÇO 1:4 COM AREIA PRODUZIDA	SEINFRA	M3	0,00070000	R\$ 454,4500
C0588	CAIAÇÃO EM DUAS DEMÃOS COM SUPERCAL	SEINFRA	M2	0,25000000	R\$ 5,2700
C3250	CONFEÇÃO DE BANQUETA / MEIO FIO PRÉ-MOLDADA DE CONCRETO (1,00 x 0,25 x 0,15 m)	SEINFRA	M	1,00000000	R\$ 30,2900
C3211	ESCAVAÇÃO E CARGA DE MATERIAL DE JAZIDA	SEINFRA	M3	0,04000000	R\$ 4,8100
C2784	ESCAVAÇÃO MANUAL SOLO DE 1A.CAT. PROF. ATÉ 1.50m	SEINFRA	M3	0,02000000	R\$ 48,9200
					TOTAL Serviço:

VALOR:

7. C3097 MEIO FIO DE PEDRA GRANÍTICA (M)

Material		FORTE	UNID	COEFICIENTE	PREÇO UNITÁRIO
I2520	MEIO FIO DE PEDRA GRANITICA	SEINFRA	M	1,00000000	R\$ 11,6100
					TOTAL Material:

Mão de Obra		FORTE	UNID	COEFICIENTE	PREÇO UNITÁRIO
I2391	PEDREIRO	SEINFRA	H	0,15000000	R\$ 24,1600
I2543	SERVENTE	SEINFRA	H	0,30000000	R\$ 18,4800
					TOTAL Mão de Obra:

Serviço		FORTE	UNID	COEFICIENTE	PREÇO UNITÁRIO
C3324	ARGAMASSA DE CIMENTO E AREIA TRAÇO 1:4 COM AREIA PRODUZIDA	SEINFRA	M3	0,00070000	R\$ 454,4500
C0588	CAIAÇÃO EM DUAS DEMÃOS COM SUPERCAL	SEINFRA	M2	0,25000000	R\$ 5,2700
C2784	ESCAVAÇÃO MANUAL SOLO DE 1A.CAT. PROF. ATÉ 1.50m	SEINFRA	M3	0,02000000	R\$ 48,9200
					TOTAL Serviço:

VALOR:

8. C1256 ESCAVAÇÃO MANUAL CAMPO ABERTO EM TERRA ATÉ 2M (M3)

Mão de Obra		FORTE	UNID	COEFICIENTE	PREÇO UNITÁRIO

COMISSÃO DE LICITAÇÃO
 58 / 2024
 1ª FLS ANO

TOTAL Mão de Obra:
VALOR:

9. C0836 CONCRETO NÃO ESTRUTURAL PREPARO MANUAL (M3)

Material		FONTE	UMD	COEFICIENTE	PREÇO UNITÁRIO
10109	AREIA MEDIA	SEINFRA	M3	0,77800000	R\$ 83,5800
10280	BRITA	SEINFRA	M3	0,96580000	R\$ 100,5000
10805	CIMENTO PORTLAND	SEINFRA	KG	220,00000000	R\$ 0,7100
TOTAL Material:					
Mão de Obra		FONTE	UMD	COEFICIENTE	PREÇO UNITÁRIO
12543	SERVENTE	SEINFRA	H	10,00000000	R\$ 18,4600
TOTAL Mão de Obra:					
VALOR:					

10. C3447 LIMPEZA DE PISO EM ÁREA URBANIZADA (M2)

Mão de Obra		FONTE	UMD	COEFICIENTE	PREÇO UNITÁRIO
12543	SERVENTE	SEINFRA	H	0,07500000	R\$ 18,4600
TOTAL Mão de Obra:					
VALOR:					





COMPOSIÇÃO DO BDI	PROP: PREFEITURA MUNICIPAL DE PIQUET CARNEIRO
	OBRA: PAVIMENTAÇÃO EM PEDRA TOSCA REJUNTADA
	LOCAL: LEVANTAMENTO - PIQUET CARNEIRO - CE DATA: 09/01/2024

COD	DESCRIÇÃO	%
	DESPESAS INDIRETAS	
AC	ADMINISTRAÇÃO CENTRAL	3,80
DF	DESPESAS FINANCEIRAS	1,02
R	RISCOS	0,50
	TOTAL DAS DESPESAS INDIRETAS	5,32
	BENEFÍCIO	
S+G	GARANTIA/SEGUROS	0,32
L	LUCRO	7,10
	TOTAL DOS BENEFÍCIOS	7,42
I	IMPOSTOS	
	PIS	0,65
	COFINS	3,00
	ISS	3,00
	CPRB (4,5%, APENAS QUANDO TIVER DESONERAÇÃO INSS)	4,50
	TOTAL DOS IMPOSTOS	11,15
	BDI =	27,40%





ENCARGOS FINANCEIROS	PROP: PREFEITURA MUNICIPAL DE PIQUET CARNEIRO
	OBRA: PAVIMENTAÇÃO EM PEDRA TOSCA REJUNTADA
	LOCAL: LEVANTAMENTO - PIQUET CARNEIRO - CE
	DATA: 09/01/2024

COD	DESCRIÇÃO	HORISTA
A	GRUPO A	
A1	INSS	
A2	SESI	
A3	SENAI	
A4	INCRA	
A5	SEBRAE	
A6	Salário Educação	
A7	Seguro Contra Acidentes de Trabalho	
A8	FGTS	
A9	SECONCI	
	TOTAL	

B	GRUPO B	
B1	Repouso Semanal Remunerado	
B2	Ferriados	
B3	Auxílio - Enfermidade	
B4	13º Salário	
B5	Licença Paternidade	
B6	Faltas Justificadas	
B7	Dias de Chuvas	
B8	Auxílio Acidente de Trabalho	
B9	Férias Gozadas	
B10	Salário Maternidade	
	TOTAL	

C	GRUPO C	
C1	Aviso Prévio Indenizado	
C2	Aviso Prévio Trabalhado	
C3	Férias Indenizadas	
C4	Depósito Rescisão Sem Justa Causa	
C5	Indenização Adicional	
	TOTAL	

D	GRUPO D	
D1	Reincidência de Grupo A sobre Grupo B	
D2	Reincidência de Grupo A sobre Aviso Prévio Trabalhado e Reincidência do FGTS sobre Aviso Prévio Indenizado	
	TOTAL	



A + B + C + D =

A2	SESI	
A3	SENAI	
A4	INCRA	
A5	SEBRAE	
A6	Salário Educação	
A7	Seguro Contra Acidentes de Trabalho	
A8	FGTS	
A9	SECONCI	
		TOTAL

B	GRUPO B	
B1	Repouso Semanal Remunerado	
B2	Feriados	
B3	Auxílio - Enfermidade	
B4	13º Salário	
B5	Licença Paternidade	
B6	Faltas Justificadas	
B7	Dias de Chuvas	
B8	Auxílio Acidente de Trabalho	
B9	Férias Gozadas	
B10	Salário Maternidade	
		TOTAL

C	GRUPO C	
C1	Aviso Prévio Indenizado	
C2	Aviso Prévio Trabalhado	
C3	Férias Indenizadas	
C4	Depósito Rescisão Sem Justa Causa	
C5	Indenização Adicional	
		TOTAL

D	GRUPO D	
D1	Reincidência de Grupo A sobre Grupo B	
D2	Reincidência de Grupo A sobre Aviso Prévio Trabalhado e Reincidência do FGTS sobre Aviso Prévio Indenizado	
		TOTAL

A + B + C + D =

Documento assinado digitalmente
gouv.br FRANCISCO ANTONIO DOS SANTOS
 Data: 10/01/2024 11:22:48-0300
 Verifique em <https://www.tribal.sp.gov.br>

COMISSÃO DE LICITAÇÃO
 62 / 2024
 FLS ANO
 F. F. DE FIGUEIRA CARNEIRO

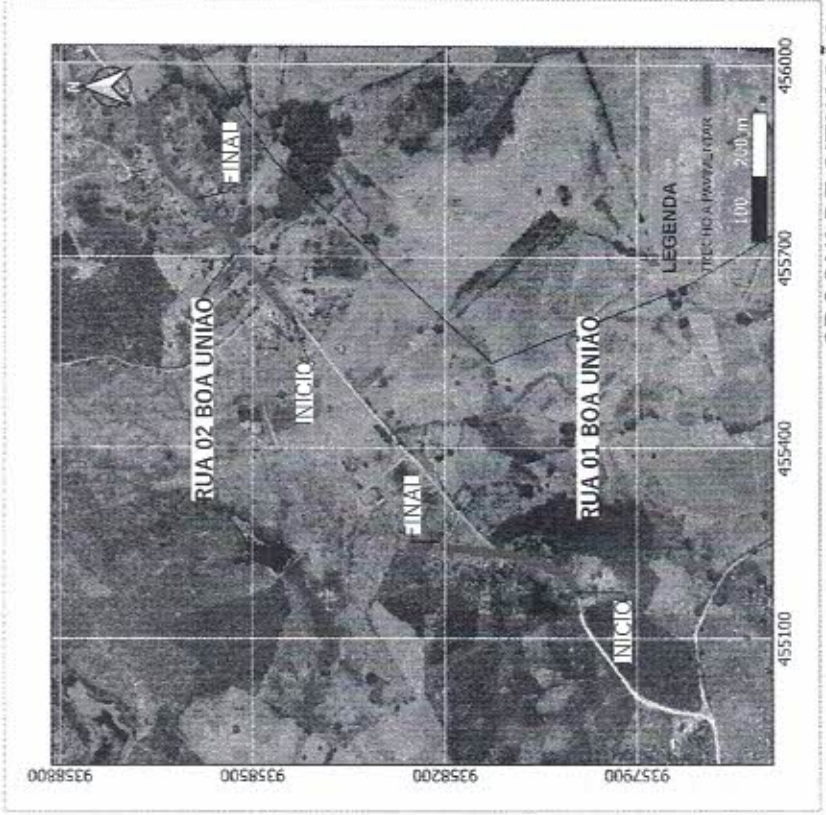
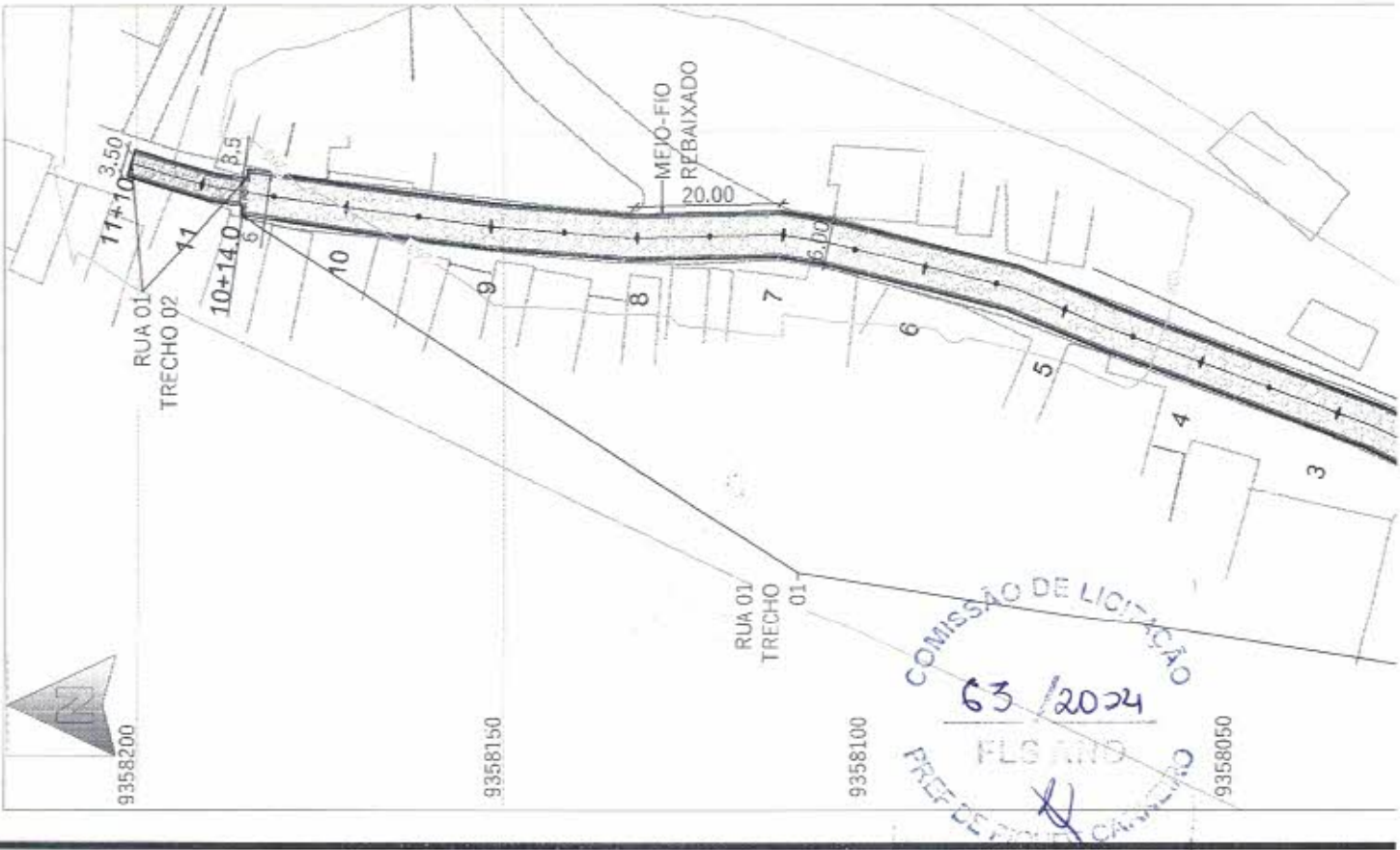

CROQUI DE SITUAÇÃO

02 BOA UNIÃO

ESC.: S/ ESCALA

PERFIL RUA 01 - BOA UNIÃO

264
262

COMISSÃO DE LICITAÇÃO
63 / 2024
FLS ANO
PREF DE PONTA CAVALINHO

9358600

9358550

9358500

9358450

455600

455850

455700

455750

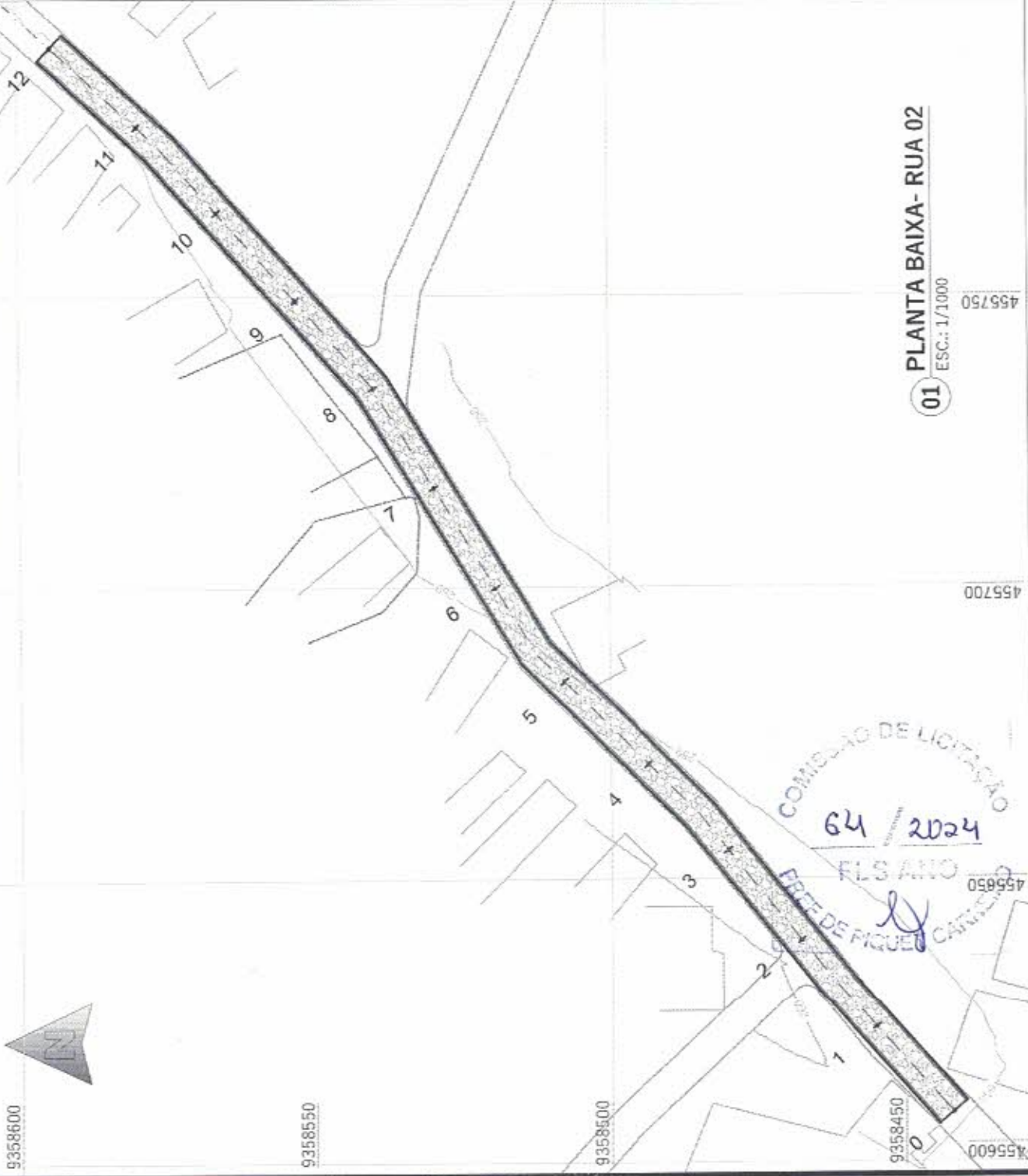

01 PLANTA BAIXA- RUA 02
 ESC.: 1/1000

COMISSÃO DE LICITAÇÃO
 64 / 2024
 FLS ANO
 PREFE DE FIGUEIRA CAÇAPANÁ

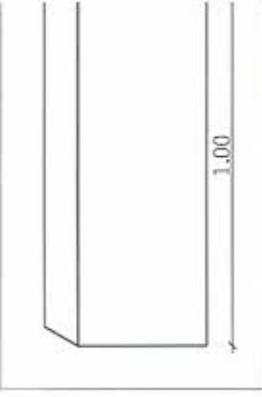

03 DET. MEIO FIO
 ESC.: 1/20

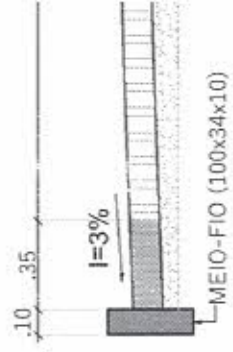

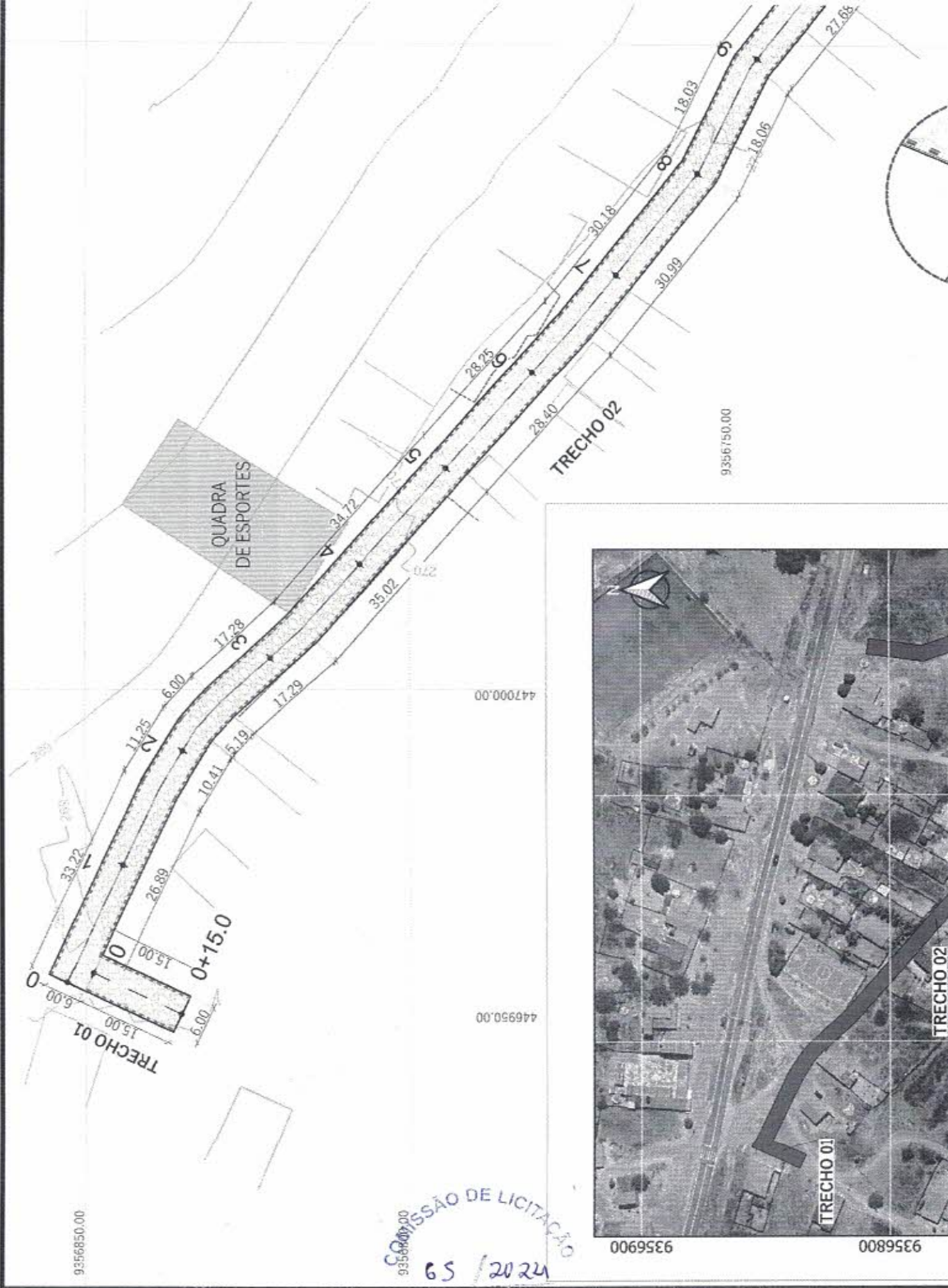

COMISSÃO DE LICITAÇÃO

65 / 2024

FLS 7110

PREF. DE PICOBUENA

PERFIL TRECHO 2

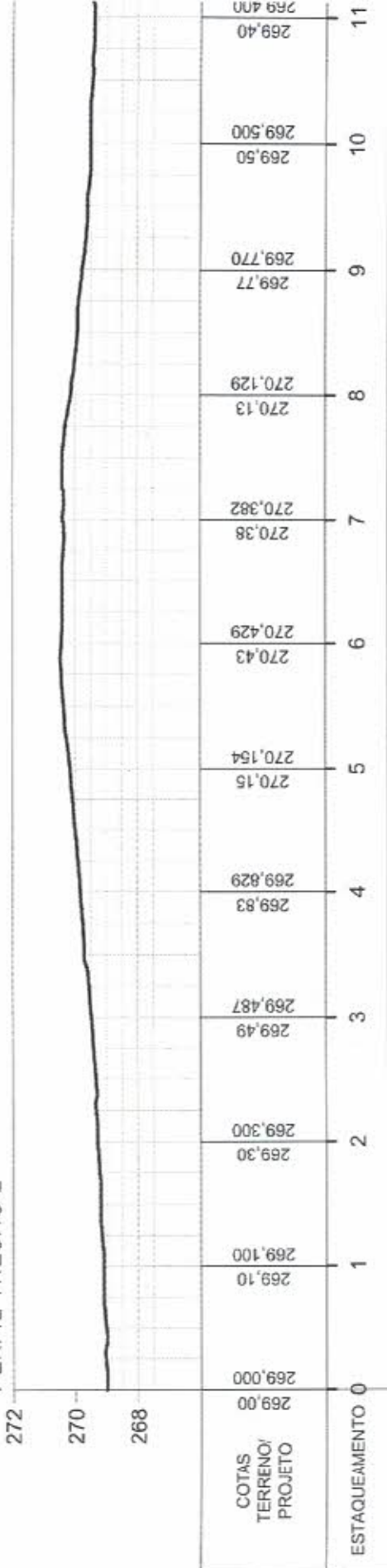

PERFIL TRECHO 3

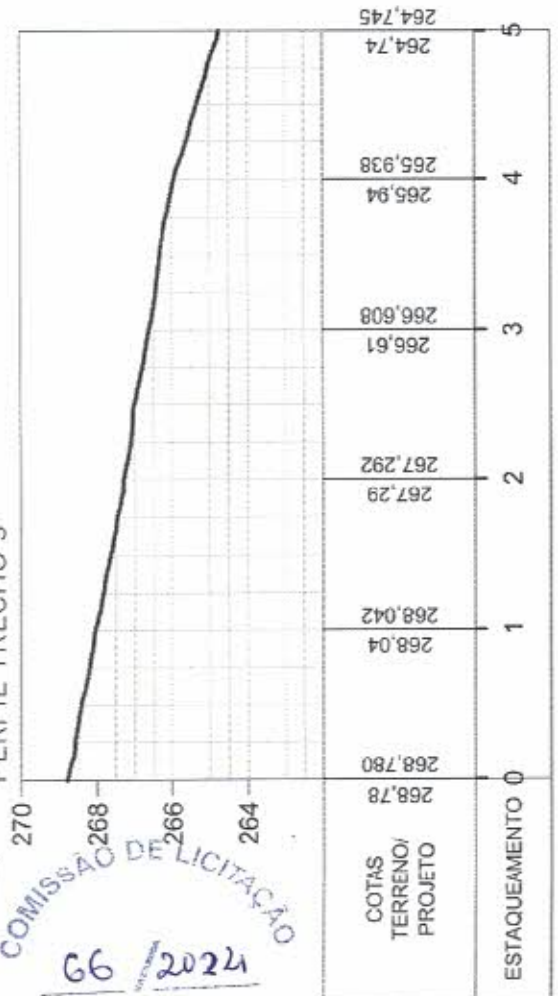

PERFIL TRECHO 01

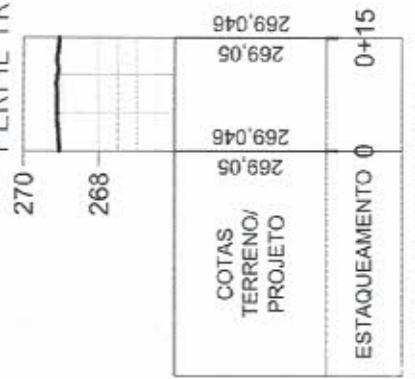

COMISSÃO DE LICITAÇÃO
 66/2024
 FLS ANO
 PREFEITURA MUNICIPAL DE BARROVERDE



Anotação de Responsabilidade Técnica - ART
Lei nº 6.496, de 7 de dezembro de 1977

CREA-CE

ART OBRA / SERVIÇO
Nº CE20231309709

Conselho Regional de Engenharia e Agronomia do Ceará

INICIAL

1. Responsável Técnico

FRANCISCO ANTONIO DOS SANTOS

Título profissional: **ENGENHEIRO CIVIL**

RNP: **0601448502**

Registro: **8550D CE**

2. Dados do Contrato

Contratante: **PREFEITURA MUNICIPAL DE PIQUET CARNEIRO**

CPF/CNPJ: **07.738.057/0001-31**

PRAÇA MARIANO AIRES CENTRO

Nº:

Complemento:

Bairro:

Cidade: **PIQUET CARNEIRO**

UF: **CE**

CEP: **63605000**

Contrato: **20210325**

Celebrado em: **18/05/2021**

Valor: **R\$ 8.000,00**

Tipo de contratante: **Pessoa Jurídica de Direito Público**

Ação Institucional: **NENHUMA - NÃO OPTANTE**

3. Dados da Obra/Serviço

SÍTIO MONTEIROS E BOA UNIÃO

Nº: **S/N**

Complemento:

Bairro: **ZONA RURAL**

Cidade: **PIQUET CARNEIRO**

UF: **CE**

CEP: **63605000**

Data de Início: **06/11/2023**

Previsão de término: **31/12/2024**

Coordenadas Geográficas: **-5.805136, -39.418331**

Finalidade: **SEM DEFINIÇÃO**

Código: **Não Especificado**

Proprietário: **PREFEITURA MUNICIPAL DE PIQUET CARNEIRO-CE**

CPF/CNPJ: **07.738.057/0001-31**

4. Atividade Técnica

14 - Elaboração	Quantidade	Unidade
35 - Elaboração de orçamento > TRANSPORTES > INFRAESTRUTURA URBANA > DE PAVIMENTAÇÃO > #4.2.1.4 - EM PEDRA PARA VIAS URBANAS	1,00	un
38 - Especificação > TRANSPORTES > INFRAESTRUTURA URBANA > DE PAVIMENTAÇÃO > #4.2.1.4 - EM PEDRA PARA VIAS URBANAS	1,00	un
80 - Projeto > TRANSPORTES > INFRAESTRUTURA URBANA > DE PAVIMENTAÇÃO > #4.2.1.4 - EM PEDRA PARA VIAS URBANAS	1,00	un
80 - Projeto > GEODÉSIA > GEORREFERENCIAMENTO > DE GEORREFERENCIAMENTO > #34.6.1.2 - RURAL	1,00	un

Após a conclusão das atividades técnicas o profissional deve proceder a baixa desta ART

5. Observações

ELABORAÇÃO DE PROJETO DE PAVIMENTAÇÃO EM PEDRAS TOSCAS COM REJUNTAMENTO NOS SÍTIOS MONTEIROS E BOA UNIÃO, ZONA RURAL DO MUNICÍPIO DE PIQUET CARNEIRO/CE.

6. Declarações

- Declaro que estou cumprindo as regras de acessibilidade previstas nas normas técnicas da ABNT, na legislação específica e no decreto n. 5296/2004.

7. Entidade de Classe

NENHUMA - NÃO OPTANTE

8. Assinaturas

Declaro serem verdadeiras as informações acima

FRANCISCO ANTONIO DOS SANTOS - CPF: 162.555.183-53

Piquet Carneiro, 14 de novembro de 2023
Local data

PREFEITURA MUNICIPAL DE PIQUET CARNEIRO - CNPJ: 07.738.057/0001-31

9. Informações

* A ART é válida somente quando quitada, mediante apresentação do comprovante do pagamento ou conferência no site do Crea.

10. Valor

Valor da ART: **R\$ 96,62** Registrada em: **10/11/2023** Valor pago: **R\$ 96,62** Nosso Número: **8216527067**

A autenticidade desta ART pode ser verificada em: <https://crea-ce.sitac.com.br/publico/>, com a chave: 94wW5
Impresso em: 14/11/2023 às 08:37:23 por: , ip: 191.7.33.251



URBANIZAÇÃO DA ENTRADA DA CIDADE (MAPP 5380) MUNICÍPIO DE PIQUET CARNEIRO-CE

RELATÓRIO FOTOGRÁFICO GEORREFERENCIADO



FOTO Nº:	01/07	LOCAL:	SITIO BOA UNIÃO - RUA 1		
					
DATA:	27 de novembro de 2023	SENTIDO:	SE - NO	COORDENADAS GEOGRÁFICAS:	455179,9357996

FOTO Nº:	03/07	LOCAL:	SITIO BOA UNIÃO - RUA 1		
					
DATA:	27 de novembro de 2023	SENTIDO:	N - S	COORDENADAS GEOGRÁFICAS:	455233,9358098

LICITAÇÃO
 65/2024
 AND
 Piquet Carneiro

URBANIZAÇÃO DA ENTRADA DA CIDADE (MAPP 5380) MUNICÍPIO DE PIQUET CARNEIRO-CE

RELATÓRIO FOTOGRÁFICO GEORREFERENCIADO

FOTO Nº: 04/07 | **LOCAL:** SITIO BOA UNIÃO - RUA 1

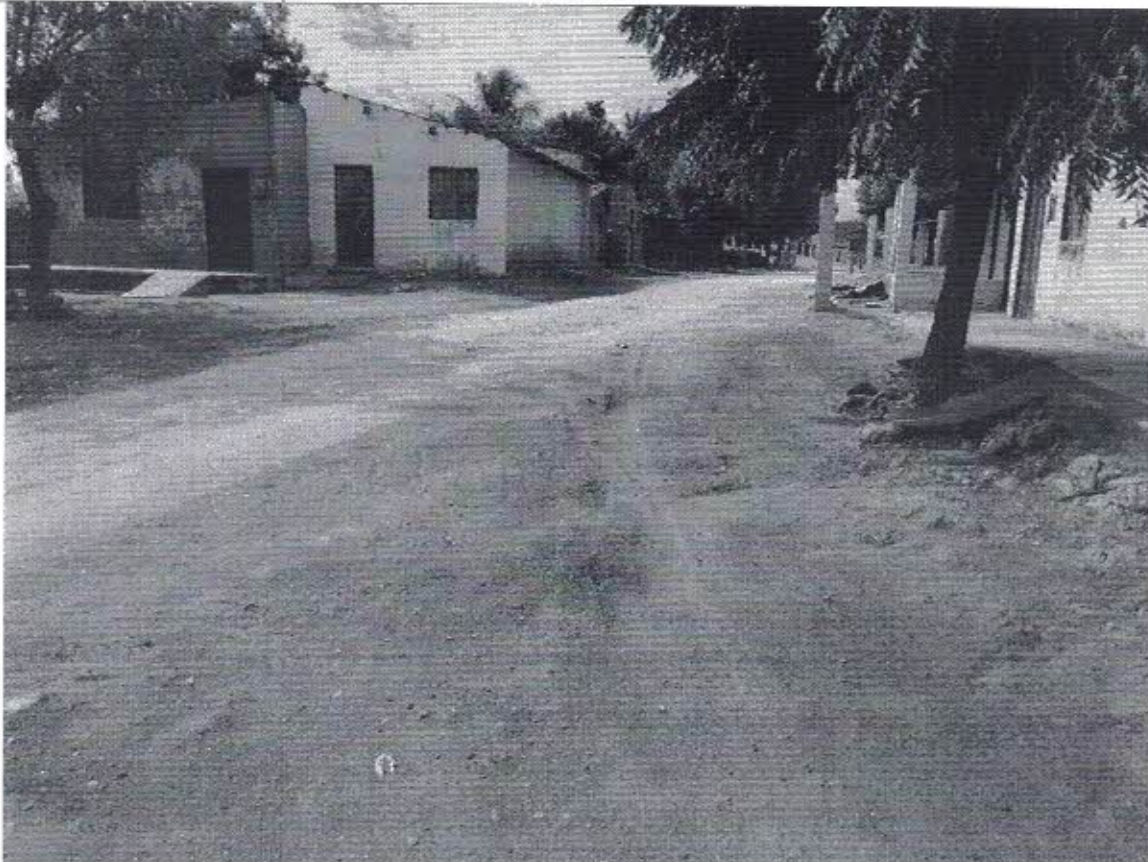

DATA: 27 de novembro de 2023 | **SENTIDO:** NE - SO | **COORDENADAS GEOGRÁFICAS:** 455233,9358125

FOTO Nº: 05/07 | **LOCAL:** SITIO BOA UNIÃO - RUA 1

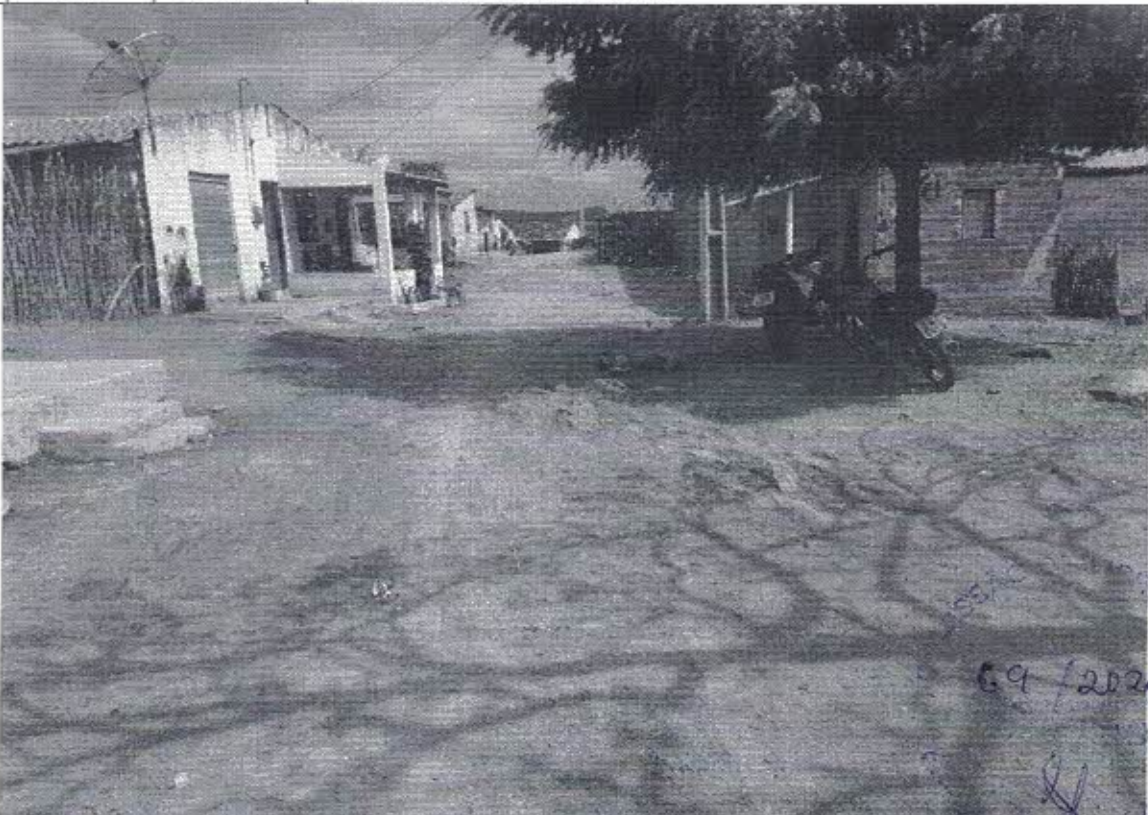

DATA: 27 de novembro de 2023 | **SENTIDO:** S - N | **COORDENADAS GEOGRÁFICAS:** 455235,9358142

URBANIZAÇÃO DA ENTRADA DA CIDADE (MAPP 5380) MUNICÍPIO DE PIQUET CARNEIRO-CE

RELATÓRIO FOTOGRÁFICO GEORREFERENCIADO



DATA:	27 de novembro de 2023	SENTIDO:	N - S	COORDENADAS GEOGRÁFICAS:	455235,9358142
--------------	------------------------	-----------------	-------	---------------------------------	----------------

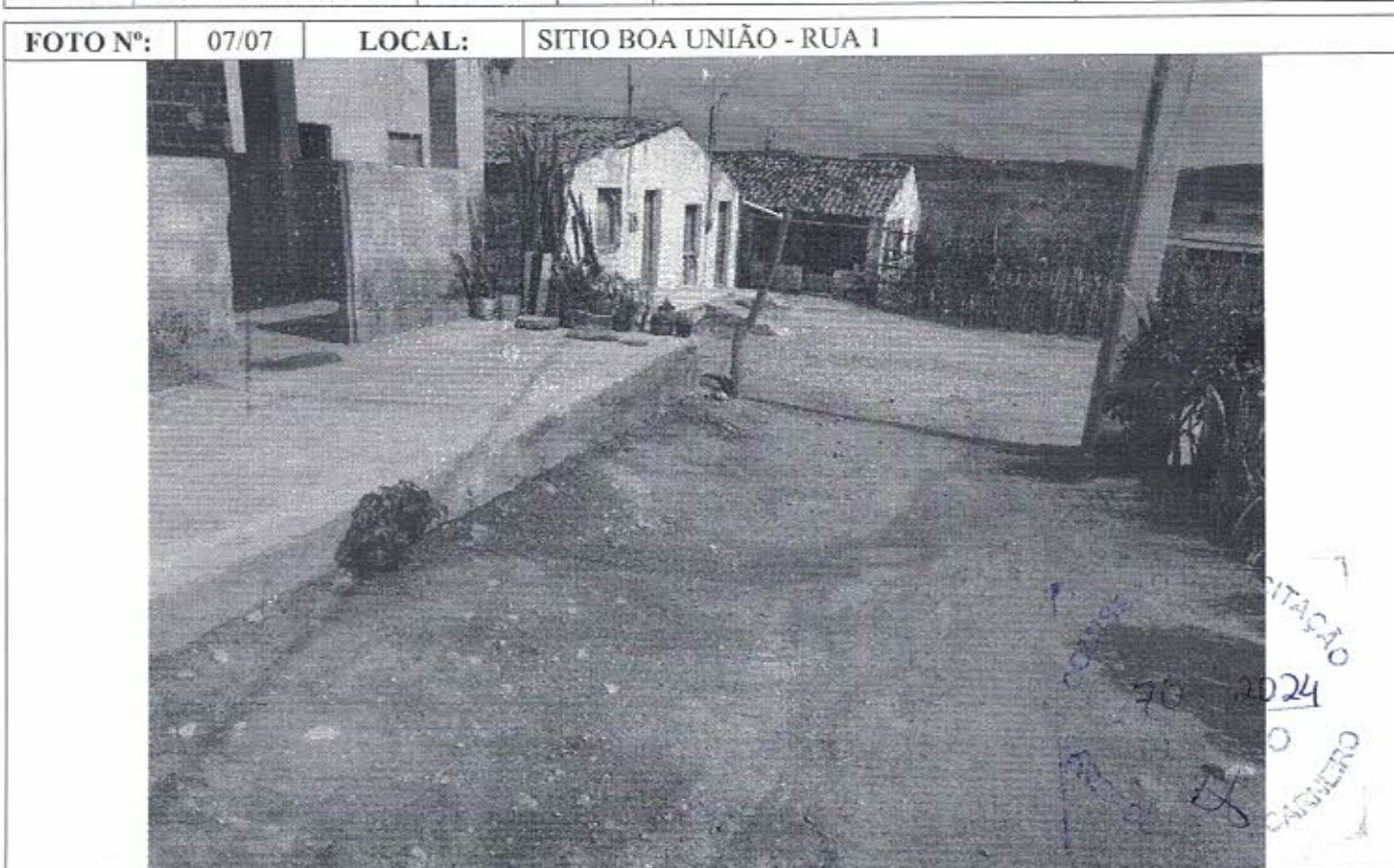

DATA:	27 de novembro de 2023	SENTIDO:	S - N	COORDENADAS GEOGRÁFICAS:	455242,9358188
--------------	------------------------	-----------------	-------	---------------------------------	----------------

URBANIZAÇÃO DA ENTRADA DA CIDADE (MAPP 5380) MUNICÍPIO DE PIQUET CARNEIRO-CE
RELATÓRIO FOTOGRÁFICO GEORREFERENCIADO

FOTO Nº:	07/07	LOCAL:	SITIO BOA UNIÃO - RUA 1		
					
DATA:	27 de novembro de 2023	SENTIDO:	N - S	COORDENADAS GEOGRÁFICAS:	455246,9358201

FOTO Nº:	08/07	LOCAL:	SITIO BOA UNIÃO - RUA 2		
					
DATA:	27 de novembro de 2023	SENTIDO:	SE - NO	COORDENADAS GEOGRÁFICAS:	455605,9358439

URBANIZAÇÃO DA ENTRADA DA CIDADE (MAPP 5380) MUNICÍPIO DE PIQUET CARNEIRO-CE
RELATÓRIO FOTOGRÁFICO GEORREFERENCIADO



DATA:	27 de novembro de 2023	SENTIDO:	SE - NO	COORDENADAS GEOGRÁFICAS:	455689,9358511
--------------	------------------------	-----------------	---------	---------------------------------	----------------

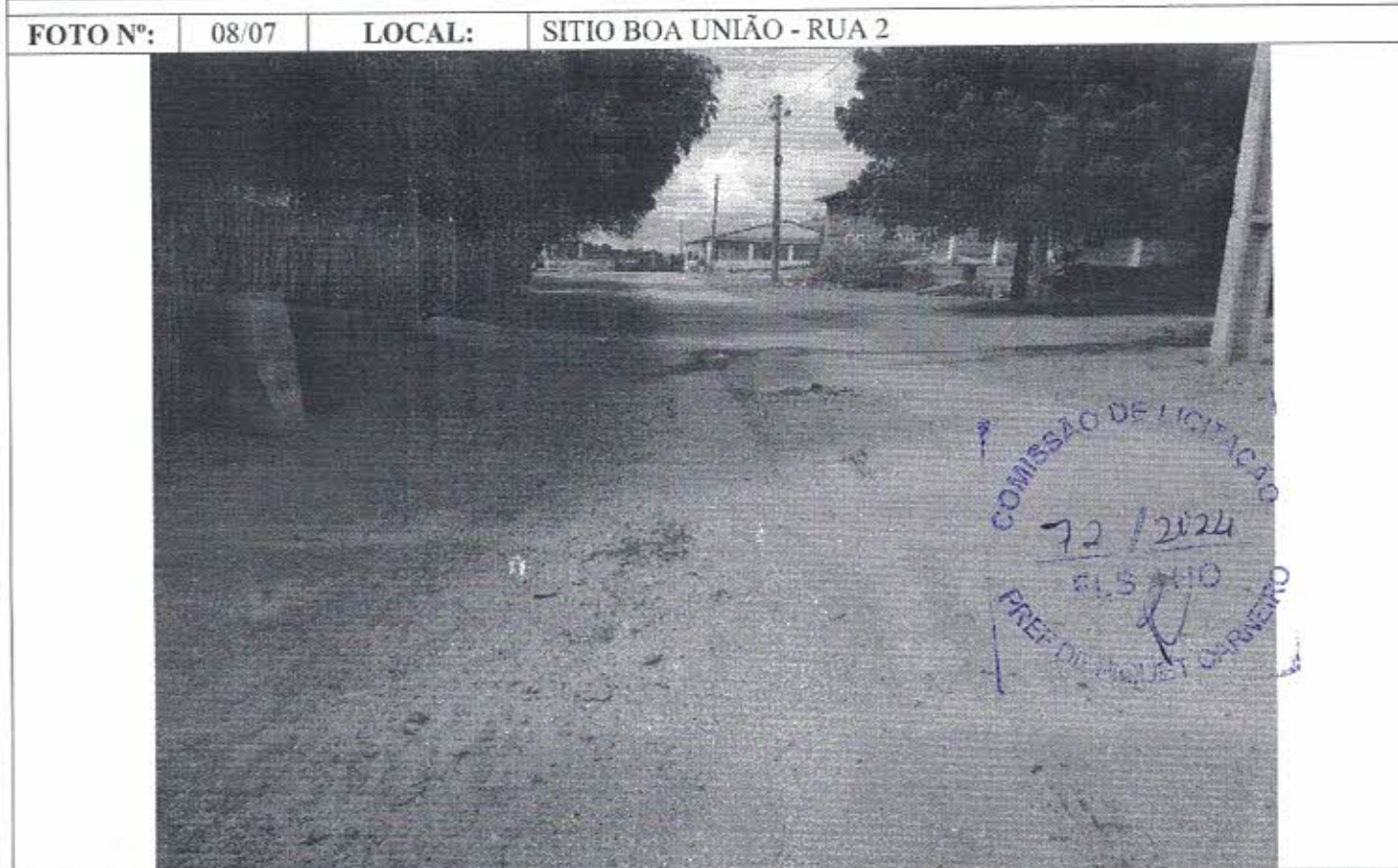

DATA:	27 de novembro de 2023	SENTIDO:	NO - SE	COORDENADAS GEOGRÁFICAS:	455689,9358511
--------------	------------------------	-----------------	---------	---------------------------------	----------------

URBANIZAÇÃO DA ENTRADA DA CIDADE (MAPP 5380) MUNICÍPIO DE PIQUET CARNEIRO-CE
RELATÓRIO FOTOGRÁFICO GEORREFERENCIADO

FOTO N°:	07/07	LOCAL:	SITIO BOA UNIÃO - RUA 2		
					
DATA:	27 de novembro de 2023	SENTIDO:	SE - NO	COORDENADAS GEOGRÁFICAS:	455800,9358607

Piquet Carneiro, 19 de dezembro de 2023

gov.br

Documento assinado digitalmente
FRANCISCO ANTONIO DOS SANTOS
Data: 10/01/2024 11:22:48 -0300
Verifique em <https://validar.itl.gov.br>

