gov.br
Documento assinado digitalmente
RAFAELA DO NASCIMENTO COELHO
Data: 18/02/2025 15:46:53-0300
Verifique em https://validar.iti.gov.br

PROCESSO ADMINISTRATIVO
1420
ASSINADO ELETRONICAMENTE

PLANTA DE SITUAÇÃO
escala 1:1.250

CROQUI DE LOCALIZAÇÃO

GOVERNO MUNICIPAL
PIQUET CARNEIRO
Cuidar e transformar

# Prefeitura Municipal de Piquet Carneiro

Praça Mariano Aires, s/n - Centro - Piquet Carneiro -Ce.
CNPJ: 07.738.057/0001-31 Tel: (88) 3516 1800

CONSTRUÇÃO DE ESCOLA PADRÃO FNDE 13 SALAS

| PROJETO | LOCAL | DESENHO |
|---|---|---|
| TOPOGRAFICO | RUA MANUEL DA SENHORINHA<br>B. CIDADE NOVA-PIQUET CARNEIRO-CE | PLANTA DE SITUAÇÃO<br>CROQUI GEORREFERENCIADO |

| DESENHISTA | DATA | ESCALAS | FOLHA | RESPONSÁVEL TÉCNICO |
|---|---|---|---|---|
| Esequiel | OUT/2024 | Indicadas | 1/1 | RAFAELA DO NASCIMENTO COELHO<br>Engenheira Civil - CREA: 370688CE |

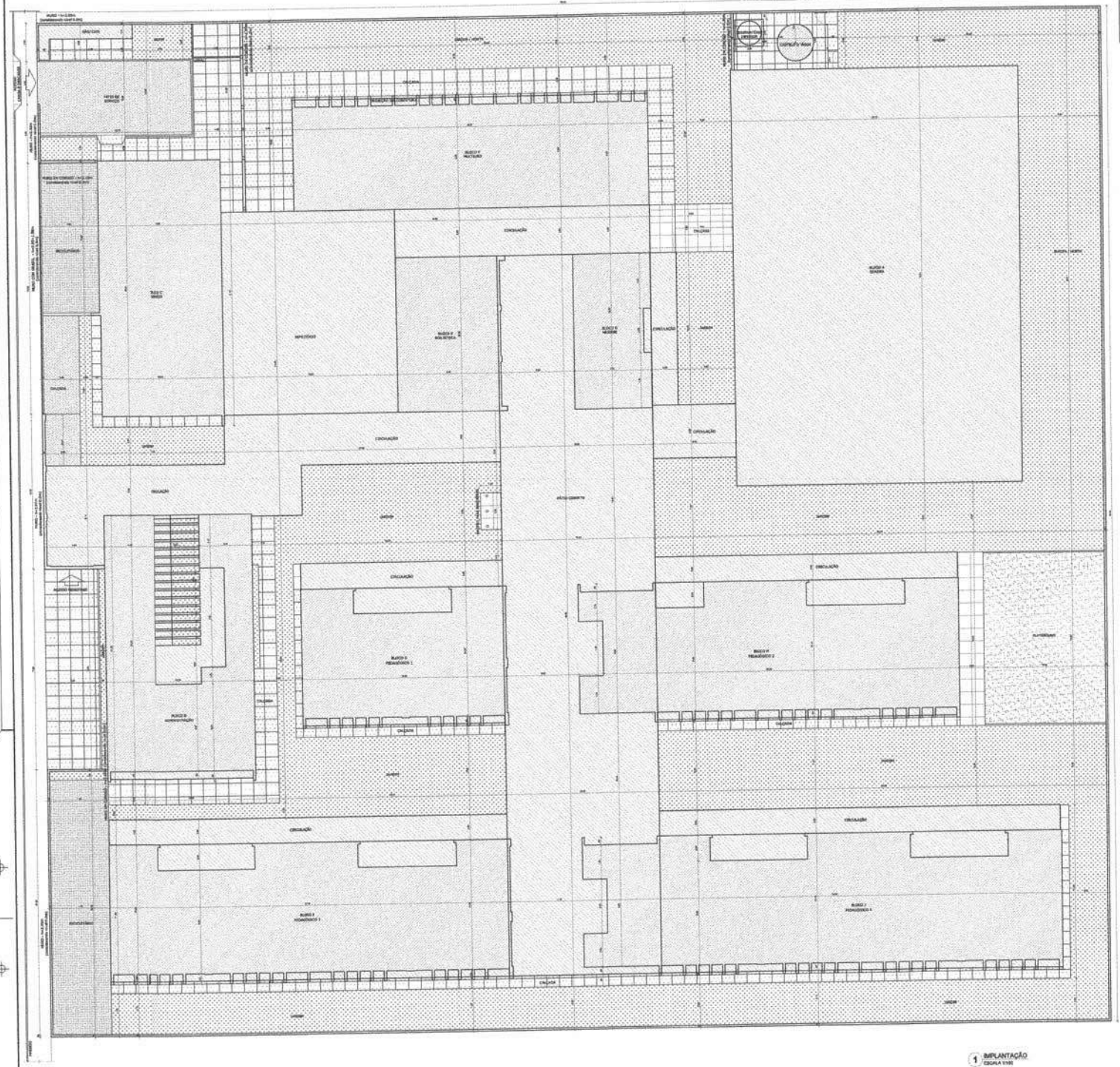


1 IMPLANTAÇÃO
ESCALA 1/100

NOTAS

- MEDIDAS E NÍVEIS EM METROS.
- VERIFICAR POSIÇÃO EXATA DOS PILARES NO PROJETO ESTRUTURAL.
- VERIFICAR ESPELHOS CONSTRUTIVOS REFERENTES AOS PRÉDIOS DE ESTACIONAMENTO.
- EM CASO DE CONFLITO DE INFORMAÇÕES ENTRE O PROJETO ARQUITETÔNICO E O HIDRÁULICO, PREVALECE A INFORMAÇÃO CONTIDA NO ARQUITETÔNICO.
- ALTERAÇÕES NESTE PROJETO SOMENTE COM AUTORIZAÇÃO EXPRESSA DO FNDE.

REFERÊNCIAS:

- PLANILHA DE CONTRATANTE
- HIDRÁULICA, CONCRETO E ESPECIFICAÇÕES TÉCNICAS CARGAS PUNCTUAIS DE ACUMULAÇÃO DE ÁGUA NOS PRÉDIOS CONSTRUÍDOS ATRAVÉS DAS REFERÊNCIA. O FNDE NÃO DESCRITA A EXISTÊNCIA DE MARCAS E NÃO MANTÉM CONTATO DE FORNECEDORES.

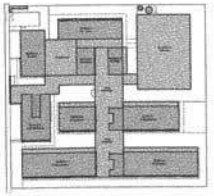

CROQUI DE REFERÊNCIA

QUADRO DE ÁREAS

| | |
|---|---|
| ÁREA DO TERRENO: 40 metros x 50 metros = 2.000,00 m² | |
| ÁREA OCUPADA: 1.115,00 m² | TAXA DE OCUPAÇÃO: 55,75% |
| ÁREA CONSTRUÍDA: 1.867,00 m² | COEFICIENTE DE APROVEITAMENTO: 0,93 |

ÁREAS EMPREGADAS

| BLOCO | ÁREA CONSTRUÍDA | ÁREA ABERTA COBERTA | ÁREA TOTAL |
|---|---|---|---|
| BLOCO A – QUADRA | - | 744,75 m² | 744,75 m² |
| BLOCO B – LABORATÓRIO | 196,00 m² | 42,00 m² | 238,75 m² |
| BLOCO C – REFEITÓRIO | 207,31 m² | - | 207,31 m² |
| BLOCO D – HORTA | 25,00 m² | 2,00 m² | 26,00 m² |
| BLOCO E – ARQUITETURA | 192,00 m² | - | 192,00 m² |
| BLOCO F – ATELIÊ/ARP | 206,25 m² | 11,25 m² | 206,25 m² |
| BLOCO G – PEDAGÓGICO 1 | 141,00 m² | 51,75 m² | 192,00 m² |
| BLOCO H – PEDAGÓGICO 2 | 279,00 m² | 35,00 m² | 314,00 m² |
| BLOCO I – PEDAGÓGICO 3 | 321,00 m² | 47,00 m² | 368,00 m² |
| BLOCO J – PEDAGÓGICO 4 | 321,00 m² | 47,00 m² | 368,00 m² |
| POÇO COMERCIO | - | 606,00 m² | 606,00 m² |
| PAVIMENTO | - | 224,00 m² | 224,00 m² |
| CIRCULAÇÃO | - | 324,00 m² | 324,00 m² |
| CAIXA D'ÁGUA | 3,00 m² | 7,00 m² | 3,00 m² |
| CAIXA D'ÁGUA | 8,00 m² | - | 3,00 m² |
| TOTAL ÁREA | 1.867,56 m² | 2.293,00 m² | 4.172,56 m² |

ÁREAS NÃO TERCEIRIZAR

| | |
|---|---|
| ÁREA EXTERNAS | ÁREA |
| ESTACIONAMENTO | 1.000,00 m² |
| ARMAZENAGEM | 200,00 m² |
| PAVIMENTAÇÃO | 3.423,77 m² |
| TOTAL ÁREA EXTERNA | 4.623,77 m² |

| Nº | DATA | DESCRIÇÃO |
|---|---|---|

CONTROLE DE REVISÕES

FNDE Fundo Nacional de Desenvolvimento da Educação

MINISTÉRIO DA EDUCAÇÃO

PROJETO PADRÃO - FNDE

PROPRIETÁRIO: -

ENDEREÇO:

MUNICÍPIO – UF:

PROPRIETÁRIO

RESP. TÉCNICO CREA

AUTOR DO PROJETO CNE

ELPO

CREA

RA

OBSERVAÇÕES

ESCOLA 13 SALAS DE AULA - MODELO TÉRREO

PROJETO DE ARQUITETURA

CORDENAÇÃO: COEST - Coordenação Geral de Infraestrutura Educacional

IMPLANTAÇÃO

ARQ

DESENHO: RUIS

ESCALA: 1:100

DATA: 01/2012

PRANCHA: 01/52

CONTROLE: 2110/2011

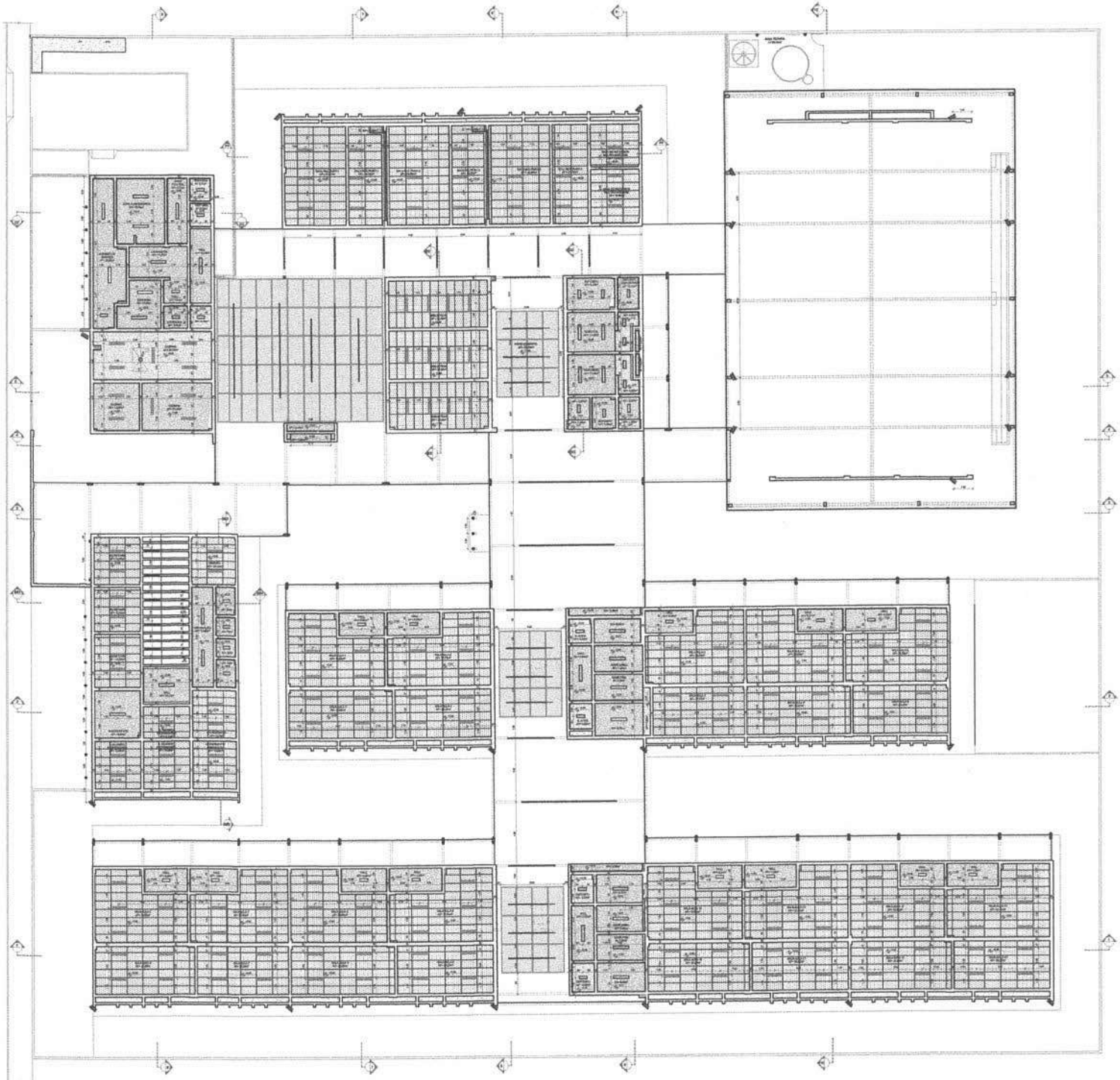

1 PLANTA DE FORRO
ESCALA 1/100

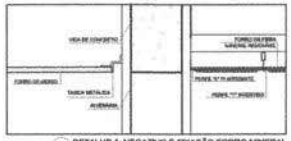

2 DETALHE 1: NEGATIVO E FIXAÇÃO FORRO MINERAL
ESCALA 1/5

3 DETALHE 2: FORRO MINERAL E GESSO
ESCALA 1/5

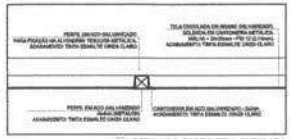

4 DETALHE 3: FORRO TELA ONDULADA
ESCALA 1/25

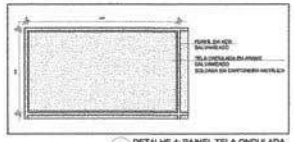

5 DETALHE 4: PAINEL TELA ONDULADA
ESCALA 1/25

CROQUI DE REFERÊNCIA

LEGENDA ESPECIFICAÇÃO DE TETO

| | DESCRIÇÃO | ÁREA |
|---|---|---|
| | [illegible] | [illegible] |
| | [illegible] | [illegible] |
| | [illegible] | [illegible] |
| | LAJE DE CONCRETO | |

LEGENDA DE APARELHOS

| | DESCRIÇÃO | QUANTIDADE |
|---|---|---|
| | [illegible] | [illegible] |
| | [illegible] | [illegible] |
| | [illegible] | [illegible] |
| | [illegible] | [illegible] |
| | [illegible] | [illegible] |
| | [illegible] | [illegible] |
| | [illegible] | [illegible] |

| Nº | DATA | DESCRIÇÃO |
|---|---|---|

CONTROLE DE REVISÕES

FNDE Fundo Nacional de Desenvolvimento da Educação

MINISTÉRIO DA EDUCAÇÃO

PROJETO PADRÃO - FNDE

PROPRIETÁRIO :

ENDEREÇO :

BAIRRO -UF:

ENGENHEIRO

REMP / CREA/CO — CREA

MAYOR DO PROJETO — CNA

ESTÁ — CREA

RA

OBSERVAÇÕES

ESCOLA 13 SALAS DE AULA - MODELO TÉRREO

PROJETO DE ARQUITETURA

CONTRATANTE: CGEST - Coordenação Geral de Infraestrutura Educacional

PLANTA DE FORRO

ARQ

PROJETO: AJR — DESENHO: [illegible] — REVISÃO: [illegible] — DATA: [illegible]

PRODUTO — CONTEÚDO

Revisão

06/52

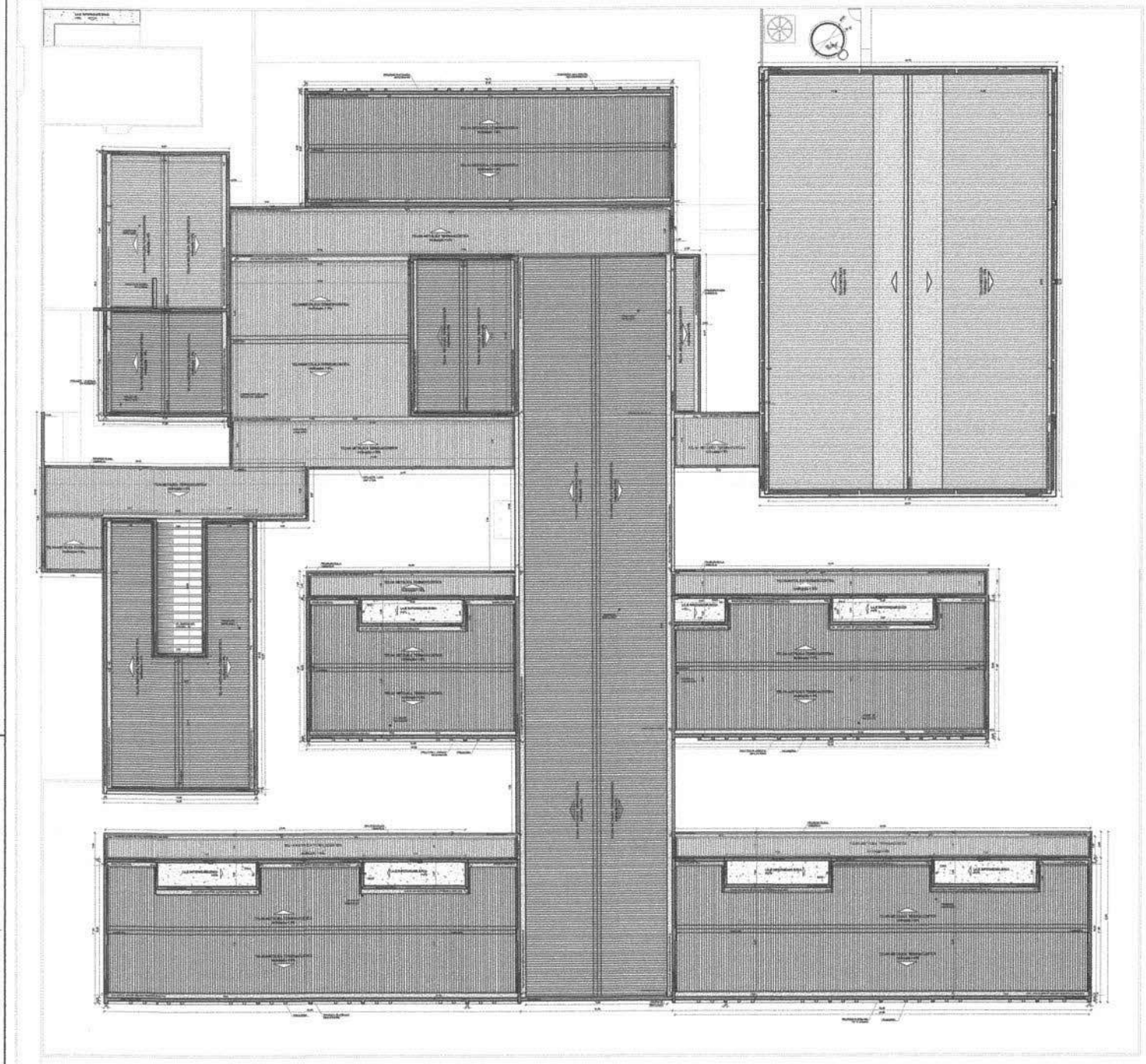

1 PLANTA DE COBERTURA
ESCALA 1/100

NOTAS:
- NOTAS E VISTORIA INTERNA:
- VERIFICAR POSIÇÃO EXATA DAS ALVENARIAS NO PROJETO ESTRUTURAL
- VERIFICAR INSTALAÇÃO CONSTRUTIVAS INTERNAS NAS FRAGIAS DE DETALHAMENTO.
- EM CASO DE DÚVIDA DE INTERFERÊNCIA ENTRE O PROJETO CONTRA O E O GERAL DESCRITIVO, PREVALECE A INFORMAÇÃO CONTIDA NO GERAL.
- ALTERAÇÕES NO PROJETO SOMENTE COM A APROVAÇÃO EXPRESSA DO FNDE

REFERÊNCIAS:
- PLANTA DE COBERTURA

CROQUI DE REFERÊNCIA

LEGENDA SISTEMA DE COBERTURA

| | DESCRIÇÃO | QUANTIDADE |
|---|---|---|
| | PALHAÇÃO (A) | 10,40 m² |
| | LAJE MOFO/ESPUMA | 11,07 m² |
| | TELHA ESTRUTURAL ESPUMA/ESTRUTURA TRAPEZOIDAL 0,95 PARA PARAFUSO DA TRE | 2.671,20 m² |
| | CUMEEIRA | 371,40 m² |
| | TELHA ARTESIAL TRAPEZOIDAL COMPLETA | 270,01 m² |
| | CUMEEIRA COMPLETA | 30,00 m² |
| | PAVAMENTO EM CHAPA DE AÇO GALVANIZADO | 200,00 m² |
| | RUFO/PAVAMENTO EM CHAPA DE AÇO GALVANIZADO | 600,00 m² |
| | RUFO EM CHAPA DE AÇO GALVANIZADO | 236,00 m² |
| | CONTRA-RUFO EM CHAPA DE AÇO GALVANIZADO | 201,00 m² |
| | CALHA EM CHAPA DE AÇO GALVANIZADO (INTERNA) | 142,00 m² |
| | CALHA EM CHAPA DE AÇO GALVANIZADO (INTERNA) | 14,00 m² |
| | CALHA EM CHAPA DE AÇO GALVANIZADO (EXTERNA) | 70,00 m² |
| | CALHA EM CHAPA DE AÇO GALVANIZADO (EXTERNA) | 20,00 m² |
| | CALHA EM CHAPA DE AÇO GALVANIZADO (EXTERNA) | 120,00 m² |
| | CALHA EM CHAPA DE AÇO GALVANIZADO (EXTERNA) | 110,00 m² |

| Nº | DATA | OBSERVAÇÃO |
|---|---|---|

CONTROLE DE REVISÕES

FNDE Fundo Nacional de Desenvolvimento da Educação

MINISTÉRIO DA EDUCAÇÃO

PROJETO PADRÃO - FNDE

PROPRIETÁRIO:
ENDEREÇO:
MUNICÍPIO - UF:

PROPRIETÁRIO:
REGA VIGENTE: CREA:
AUTOR DO PROJETO: CAU:

SUFO: CREA:

OBSERVAÇÕES:

ESCOLA 13 SALAS DE AULA - MODELO TÉRREO
PROJETO DE ARQUITETURA

ORGANIZAÇÃO: COBST - Coordenação Geral de Infraestrutura Educacional

PLANTA DE COBERTURA

ARQ

REVISÃO: R02
ESCALA: 1:100
DATA: MARÇO 2020
PRANCHA: 07/52

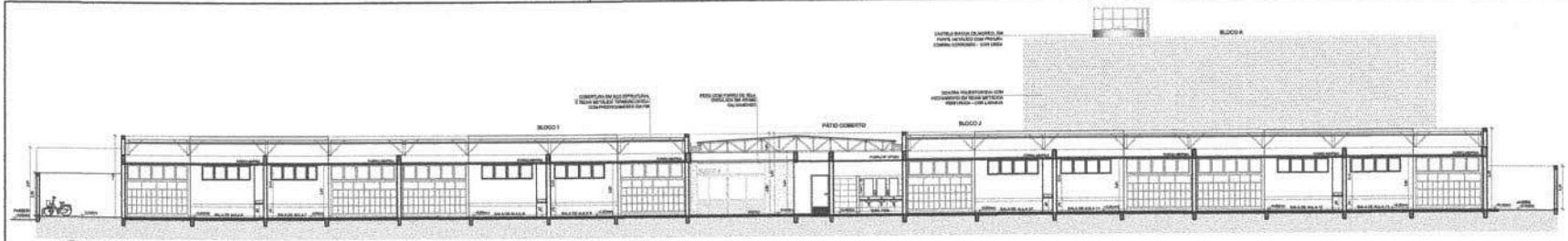


1 CORTE 1
ESCALA 1/100

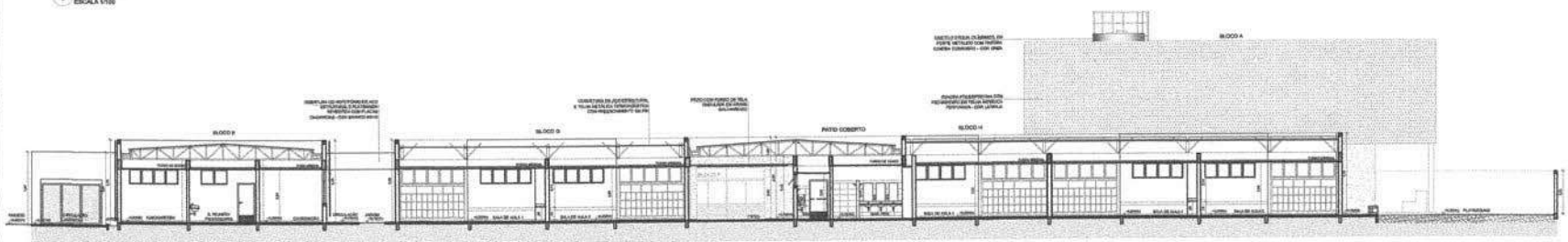


2 CORTE 2
ESCALA 1/100

3 CORTE 3
ESCALA 1/100

5 CORTE 4
ESCALA 1/100

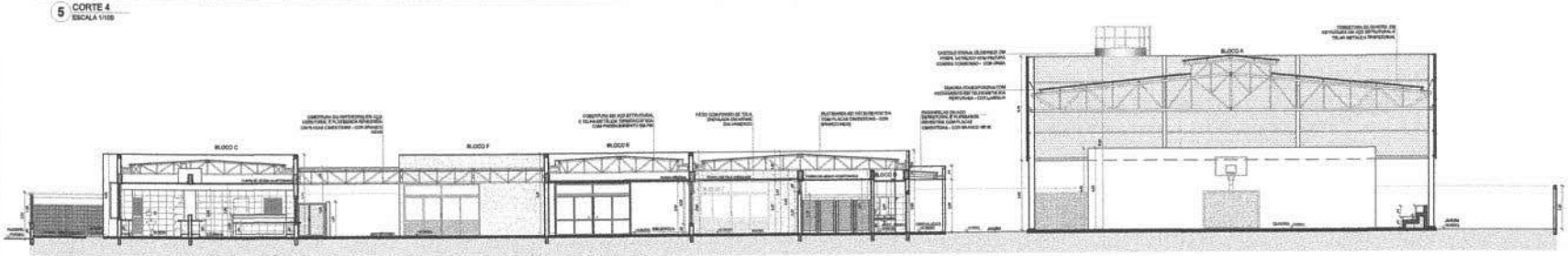


5 CORTE 5
ESCALA 1/100

NOTAS

- MEDIDAS EXPRESSAS EM METROS.
- VERIFICAR POSIÇÃO EXATA DOS PILARES NO PROJETO ESTRUTURAL.
- VERIFICAR DETALHES CONSTRUTIVOS PERTINENTES NAS PRANCHAS DE DETALHAMENTO.
- EM CASO DE CONFLITO DE INFORMAÇÕES ENTRE O PROJETO GRÁFICO E A MEMÓRIA DESCRITIVA, PREVALECE A INFORMAÇÃO CONTIDA NOS DESENHOS.
- ALTERAÇÕES NESTE PROJETO SOMENTE COM AUTORIZAÇÃO EXPRESSA DO PAGE

REFERÊNCIAS

- PLANILHA DE QUANTITATIVOS
- MEMORIAL DESCRITIVO E ESPECIFICAÇÕES TÉCNICAS (MARCAS FABRICANTES DE MATERIAIS RELACIONADOS NOS PROJETOS CONSTITUEM-SE APENAS COMO REFERENCIA. O PAGE NÃO INDICERA A ESCOLHA DE MARCAS E NÃO MANTÉM CADASTRO DE FABRICANTES).

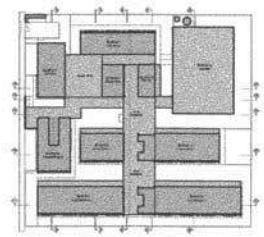

CROQUI DE REFERÊNCIA

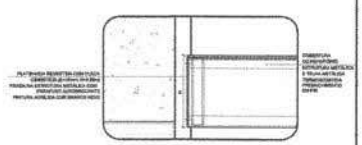

6 DETALHE 1 - REFEITÓRIO
ESCALA 1/25

| Nº | DATA | DESCRIÇÃO |
|---|---|---|

CONTROLE DE REVISÕES

FNDE Fundo Nacional de Desenvolvimento da Educação — MINISTÉRIO DA EDUCAÇÃO

PROJETO PADRÃO - FNDE

PROPRIETÁRIO :
ENDEREÇO:
MUNICÍPIO – UF:

PROPRIETÁRIO
RESP. TÉCNICO — CREA
AUTOR DO PROJETO — CAU

SLTO — CREA
RA

OBSERVAÇÕES:

ESCOLA 13 SALAS DE AULA - MODELO TÉRREO
PROJETO DE ARQUITETURA

COORDENADO: DIEST - Coordenação Geral de Infraestrutura Educacional

CORTES GERAIS
DETALHE

ARQ

DESENH. RJS — ESCALA INDICADA — DATA EMISSÃO 09/09/2010 — PRANCHA 08/52

FORMATO 1118x841

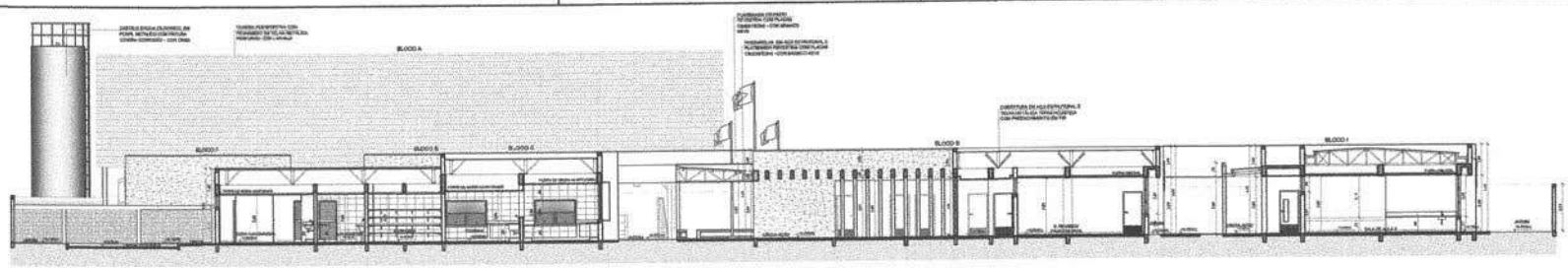

1 CORTE 6
ESCALA 1/100

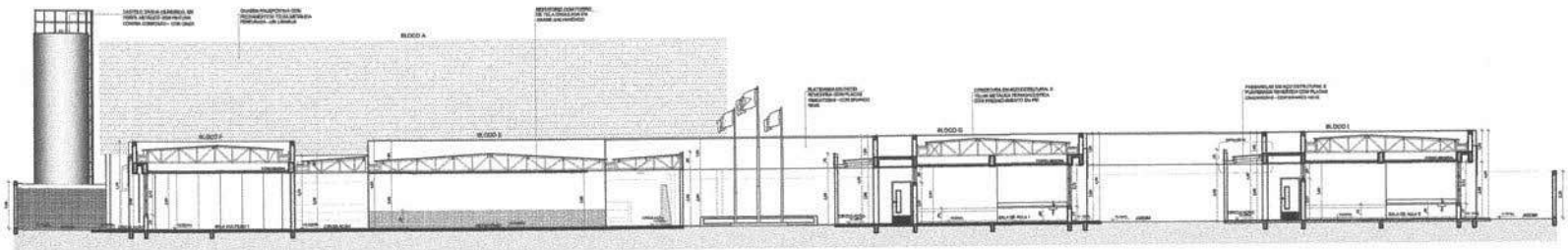

2 CORTE 7
ESCALA 1/100

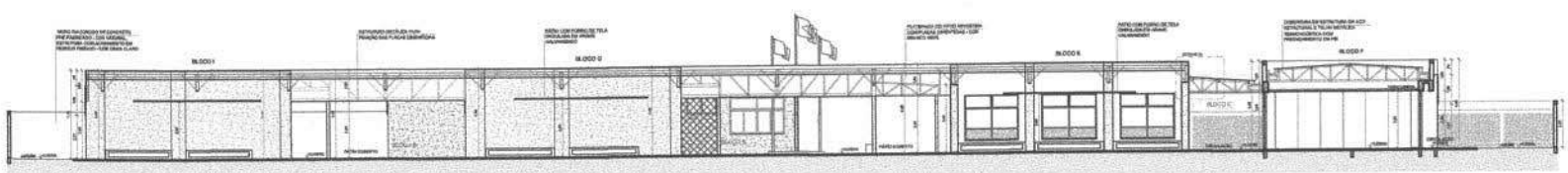

3 CORTE 8
ESCALA 1/100

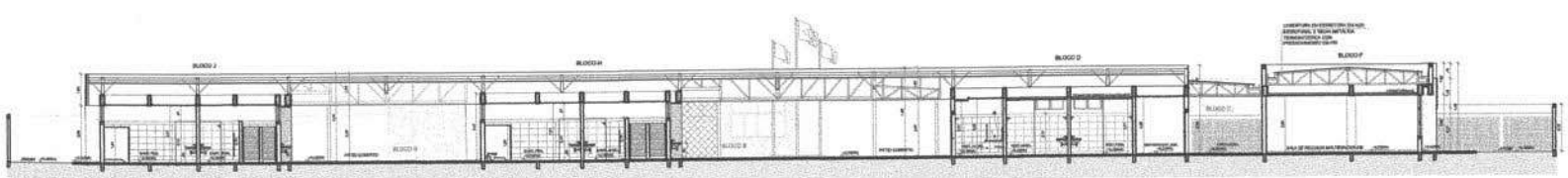

4 CORTE 9
ESCALA 1/100

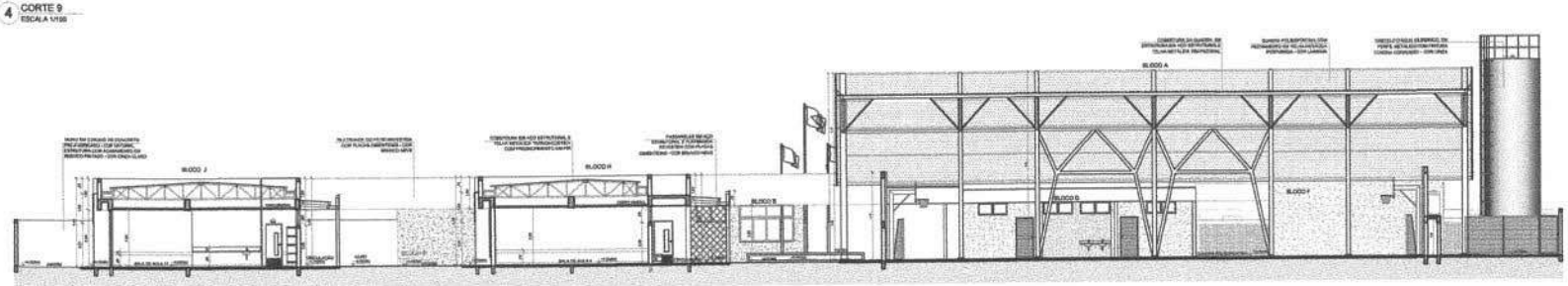

5 CORTE 10
ESCALA 1/100

NOTAS

- ANDAIMES E APOIOS SÃO METÁLICOS.
- VERIFICAR ATENÇÃO À ALTA DOS PLANOS NO PROJETO ESTRUTURAL.
- VERIFICAR DETALHES CONSTRUTIVOS PERTINENTES NAS MEMÓRIAS DE DETALHAMENTO.
- EM CASO DE CONFLITO DE INFORMAÇÕES ENTRE O PROJETO GRÁFICO E O MEMORIAL DESCRITIVO, PREVALECE A INFORMAÇÃO CONTIDA NOS DESENHOS.
- ALTERAÇÕES NESTE PROJETO SOMENTE COM AUTORIZAÇÃO EXPRESSA DO FNDE

REFERÊNCIAS

- PLANILHA DE QUANTITATIVOS
- MEMORIAL DESCRITIVO E ESPECIFICAÇÕES TÉCNICAS (MARCAS, PARÂMETROS DE MATERIAIS RELACIONADOS AOS PROJETOS CONSTITUEM-SE APENAS COMO REFERÊNCIA. O PRESENTE NÃO ORIGINA A ESCOLHA DE MARCAS E NÃO MONTA CADASTRO DE FABRICANTES).

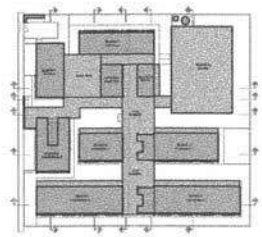

CROQUI DE REFERÊNCIA

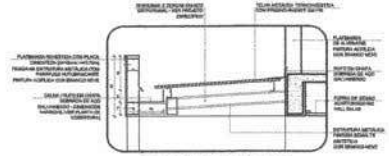

6 DETALHE 2 - PASSARELAS
ESCALA 1/20

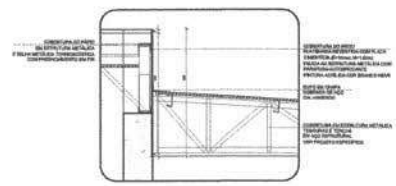

7 DETALHE 3 - PÁTIO COBERTO
ESCALA 1/25

| Nº | DATA | DESCRIÇÃO |
|---|---|---|

CONTROLE DE REVISÕES

FNDE Fundo Nacional de Desenvolvimento da Educação

MINISTÉRIO DA EDUCAÇÃO

PROJETO PADRÃO - FNDE

PROPRIETÁRIO :
ENDEREÇO:
MUNICÍPIO – UF:

PROPRIETÁRIO
RESP. TÉCNICO — CREA
AUTOR DO PROJETO — CRC

CLIENTE — CREA — RA

OBSERVAÇÕES:

ESCOLA 13 SALAS DE AULA - MODELO TÉRREO

PROJETO DE ARQUITETURA

COORDENAÇÃO: COEST - Coordenação Geral de Infraestrutura Educacional

CORTES GERAIS
DETALHES

ARQ

FORMATO (1189x1682) — PERÍODO: NJB — ESCALA — RORDIZIA — DATA: 03/08/2011 (MAD/RO/SEC) — PRANCHA: 09/52

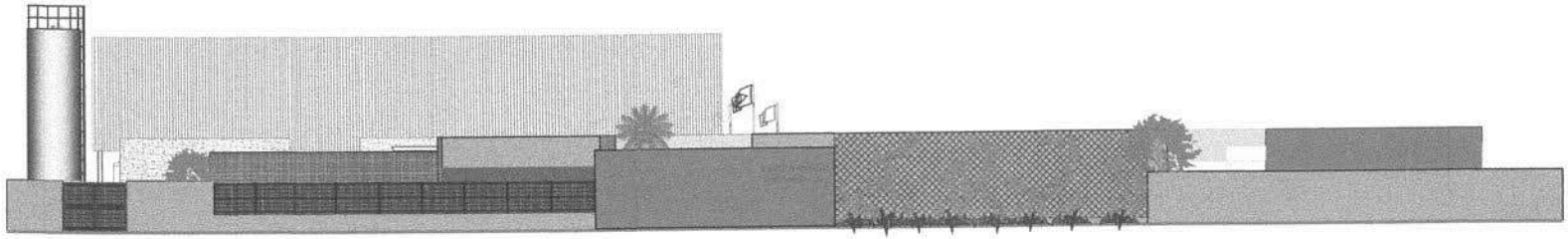

1 FACHADA 01
ESCALA 1/100

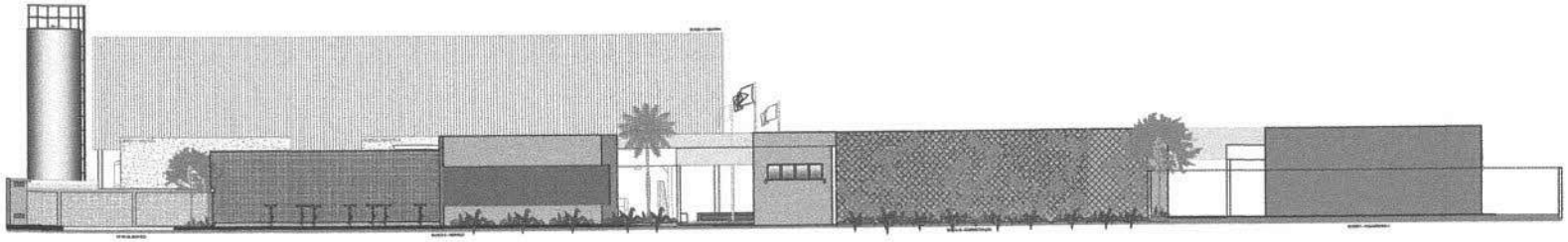

2 FACHADA 02
ESCALA 1/100

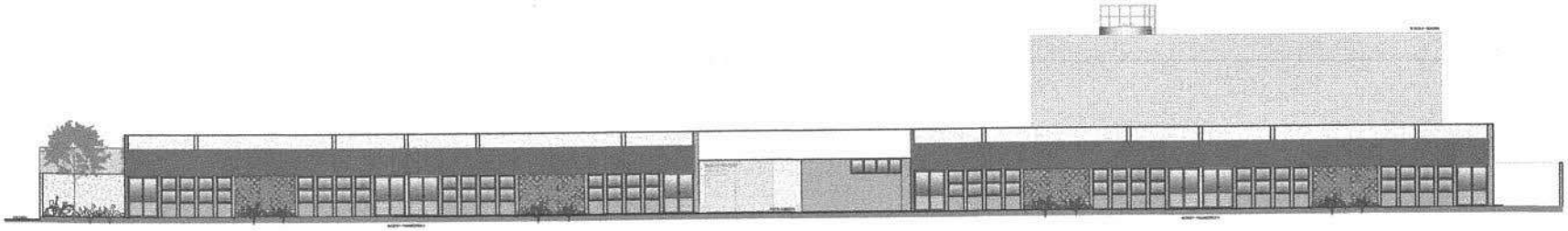

3 FACHADA 03
ESCALA 1/100

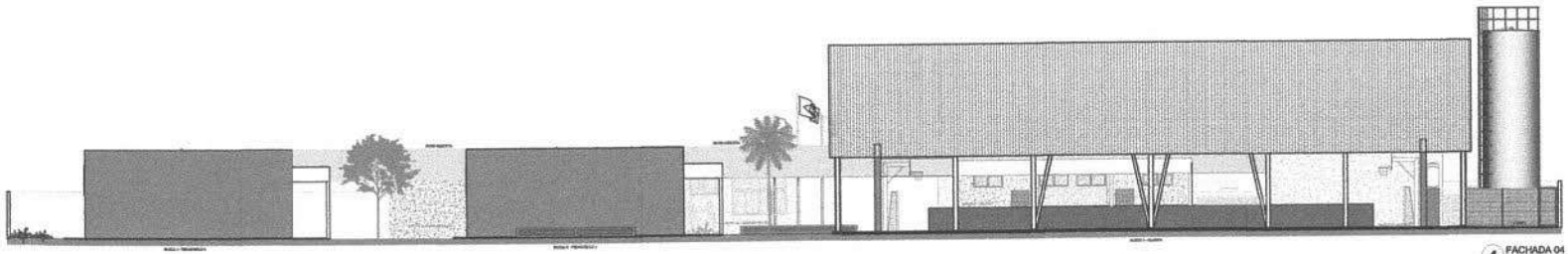

4 FACHADA 04
ESCALA 1/100

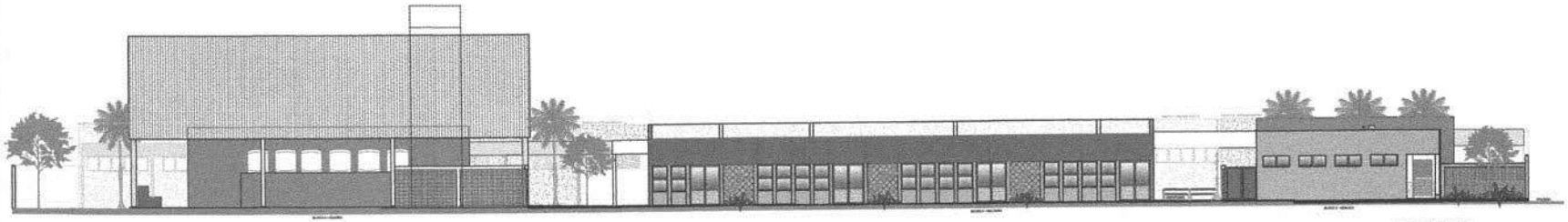

5 FACHADA 05
ESCALA 1/100

NOTAS

- MEDIDAS E NÍVEIS EM METROS.
- VERIFICAR POSIÇÃO EXATA DOS PLANOS NO PROJETO ESTRUTURAL.
- VERIFICAR DETALHES CONSTRUTIVOS PERTINENTES NAS PRANCHAS DE DETALHAMENTO.
- EM CASO DE CONFLITO DE INFORMAÇÕES ENTRE O PROJETO GRÁFICO E O MEMORIAL DESCRITIVO, PREVALECE A INFORMAÇÃO CONTIDA NOS DESENHOS.
- ALTERAÇÕES NESTE PROJETO SOMENTE COM AUTORIZAÇÃO EXPRESSA DO PNDE

REFERÊNCIAS:

- PLANILHA DE QUANTITATIVOS
- MEMORIAL DESCRITIVO E ESPECIFICAÇÕES TÉCNICAS (MARCAS PARÂMETROS DE MATERIAIS RELACIONADOS AOS PROJETOS CONSTITUEM-SE APENAS COMO REFERÊNCIA. O FNDE NÃO OBRIGA A ESCOLHA DE MARCAS E NÃO MANTÉM CADASTRO DE FABRICANTES).

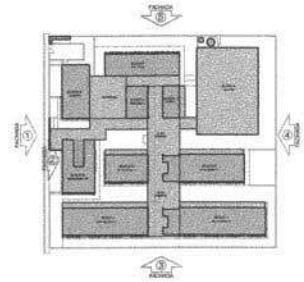

CROQUI DE REFERÊNCIA

| Nº | DATA | DESCRIÇÃO |
|---|---|---|

CONTROLE DE REVISÕES

FNDE Fundo Nacional de Desenvolvimento da Educação

MINISTÉRIO DA EDUCAÇÃO

PROJETO PADRÃO - FNDE

PROPRIETÁRIO :

ENDEREÇO:

MUNICÍPIO – UF:

PROPRIETÁRIO

RESP. TÉCNICO CREA

AUTOR DO PROJETO CAU

GLPO

CREA

RA

OBSERVAÇÕES:

ESCOLA 13 SALAS DE AULA - MODELO TÉRREO

PROJETO DE ARQUITETURA

COORDENAÇÃO
COEST - Coordenação Geral da Infraestrutura Educacional

FACHADAS GERAIS

ARQ

FORMATO (1189x840)

DESENHO SJR

ESCALA 1/100

DATA/ESTABELECIDO JANEIRO/2011

PRANCHA 10/52

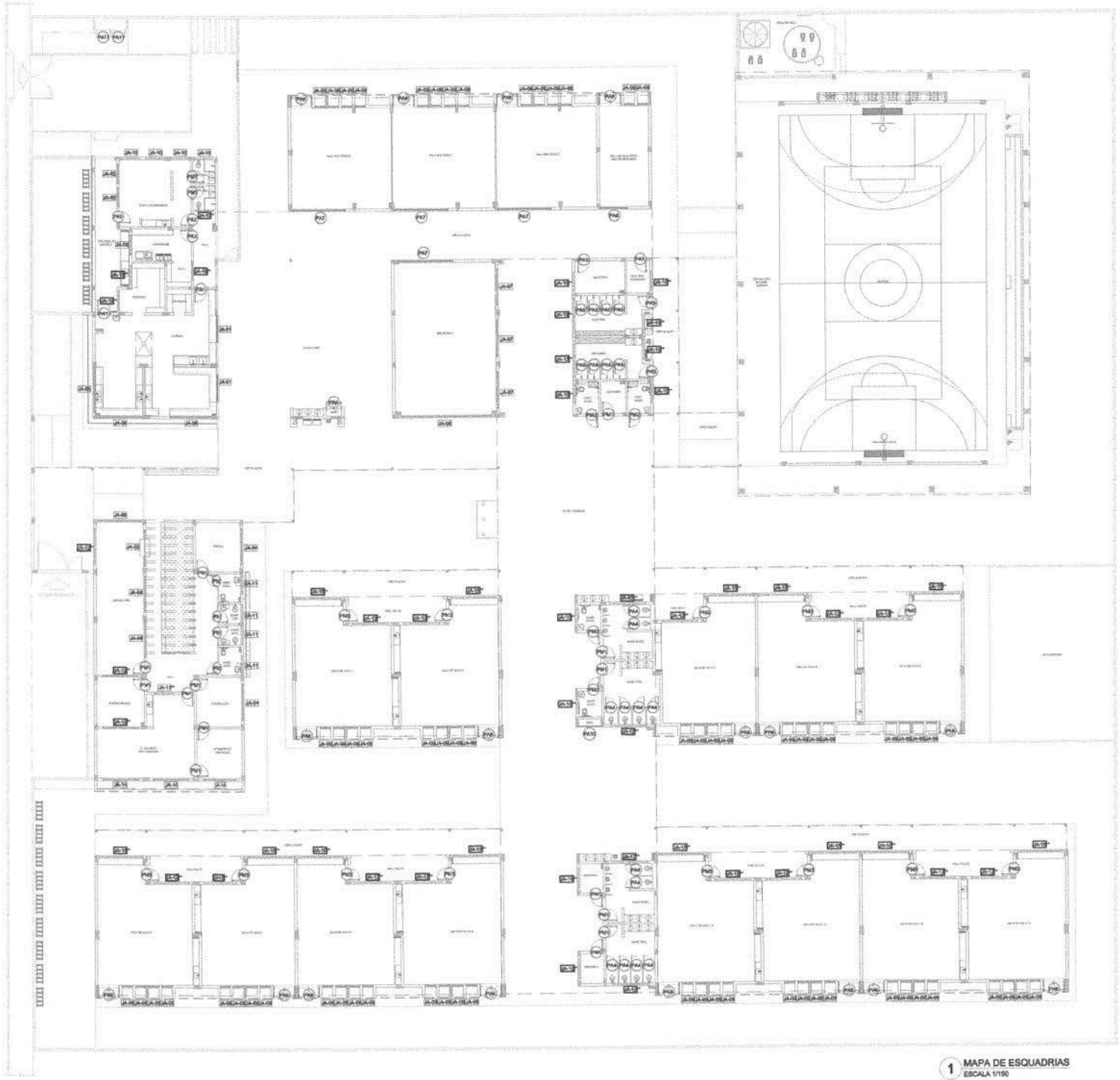

1 MAPA DE ESQUADRIAS
ESCALA 1/150

NOTAS

- MEDIDAS E NÍVEIS EM METROS;
- VERIFICAR POSIÇÃO EXATA DOS PILARES NO PROJETO ESTRUTURAL;
- VERIFICAR DETALHES CONSTRUTIVOS PERTINENTES NAS PRANCHAS DE DETALHAMENTO;
- EM CASO DE CONFLITO DE INFORMAÇÕES ENTRE O PROJETO GRÁFICO E O MEMORIAL DESCRITIVO, PREVALECE A INFORMAÇÃO CONTIDA NOS DESENHOS;
- ALTERAÇÕES NESTE PROJETO SOMENTE COM AUTORIZAÇÃO EXPRESSA DO FNDE

REFERÊNCIAS:

- PLANILHA DE QUANTITATIVOS
- MEMORIAL DESCRITIVO E ESPECIFICAÇÕES TÉCNICAS (MARCAS/ FABRICANTES DE MATERIAIS RELACIONADOS AOS PROJETOS CONSTITUEM-SE APENAS COMO REFERÊNCIA, O FNDE NÃO DIRECIONA A ESCOLHA DE MARCAS E NÃO MANTÉM CADASTRO DE FABRICANTES).

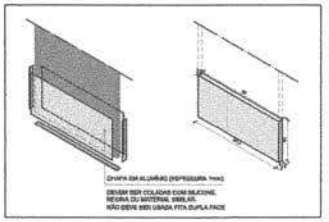


DETALHE CHAPA METÁLICA
PARA PORTAS DE MADEIRA

| Nº | DATA | DESCRIÇÃO |
|---|---|---|

CONTROLE DE REVISÕES

FNDE Fundo Nacional de Desenvolvimento da Educação

MINISTÉRIO DA EDUCAÇÃO

PROJETO PADRÃO - FNDE

PROPRIETÁRIO: :

ENDEREÇO:

MUNICÍPIO – UF:

PROPRIETÁRIO

RESP. TÉCNICO CREA

AUTOR DO PROJETO CAU

| CLIENTE | CREA |
|---|---|
| | RA |

OBSERVAÇÕES:

ESCOLA 13 SALAS DE AULA - MODELO TÉRREO

PROJETO DE ARQUITETURA

| COORDENAÇÃO | | | |
|---|---|---|---|
| CGEST - Coordenação Geral de Infraestrutura Educacional | MAPA DE ESQUADRIAS | | ARQ |
| FORMATO A1 (841x594) | REVISÃO R.00 | ESCALA 1/150 DATA EMISSÃO JANEIRO/2022 | PRANCHA 11/52 |

# 1 DETALHAMENTO DAS PORTAS

ESCALA 1/25

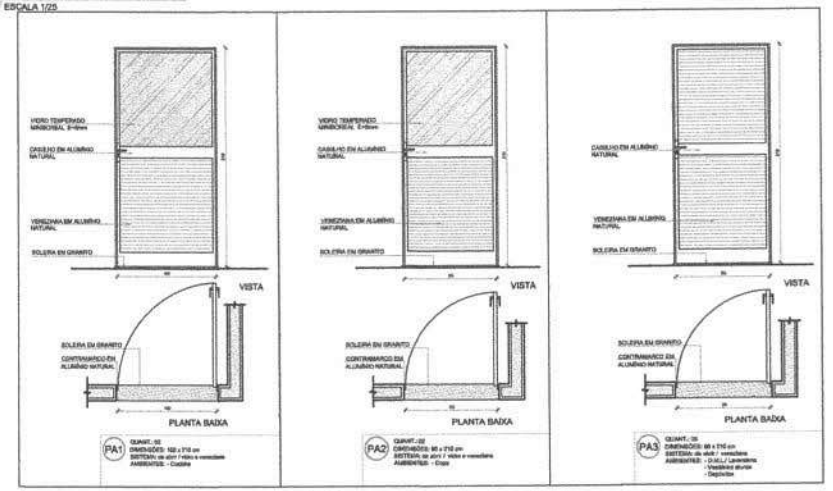


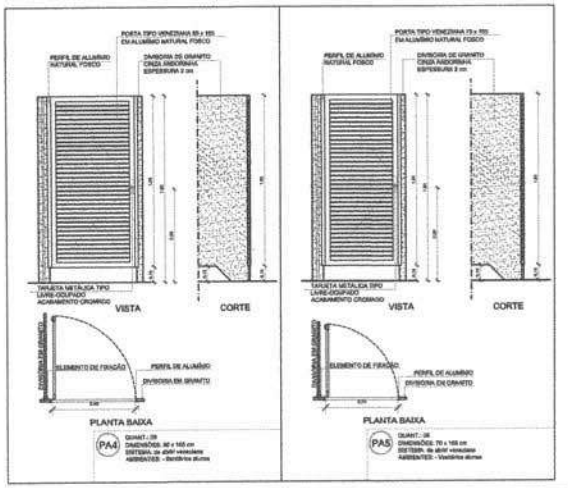


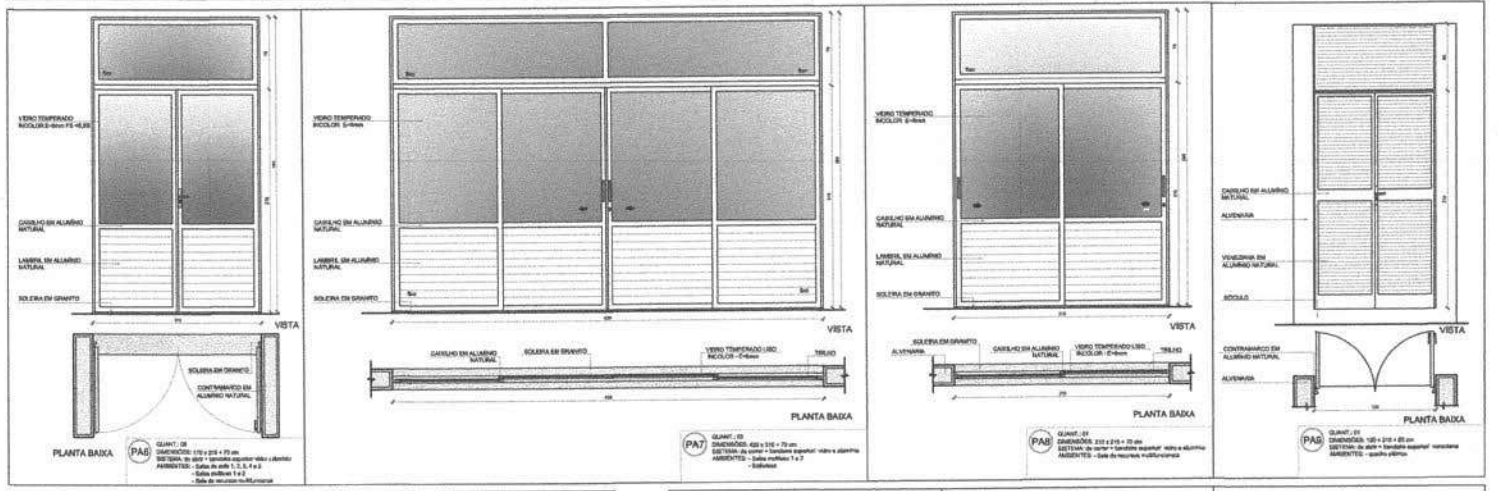


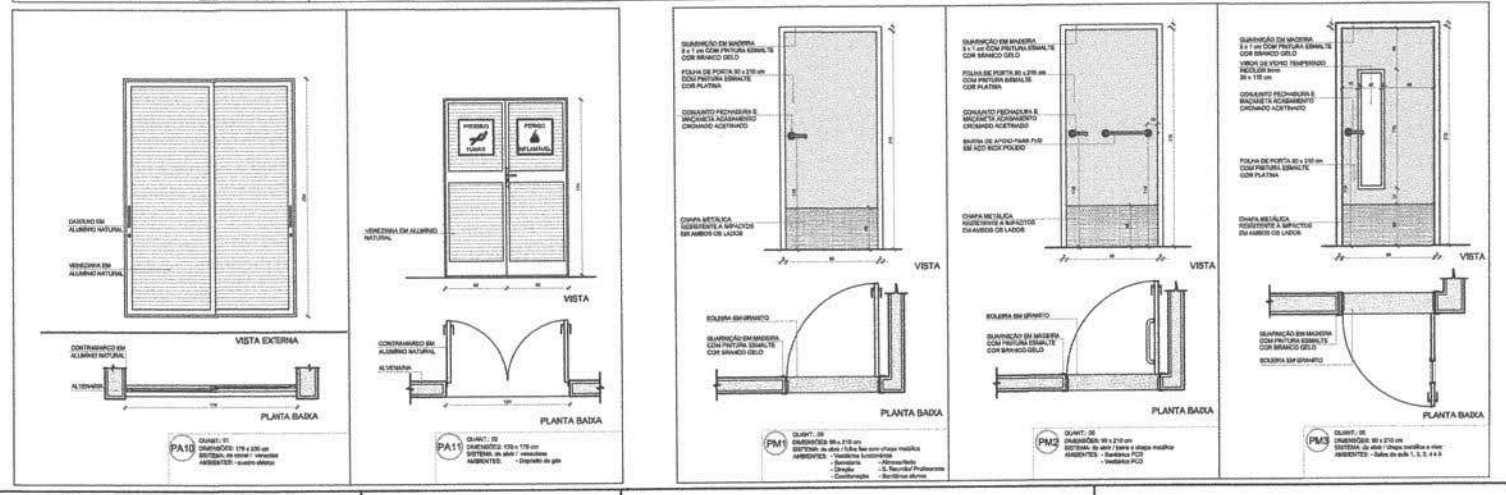


NOTAS

- MEDIDAS E NÍVEIS EM METROS;
- VERIFICAR POSIÇÃO EXATA DOS PILARES NO PROJETO ESTRUTURAL;
- VERIFICAR DETALHES CONSTRUTIVOS PERTINENTES NAS PRANCHAS DE DETALHAMENTO;
- EM CASO DE CONFLITO DE INFORMAÇÕES ENTRE O PROJETO GRÁFICO E O MEMORIAL DESCRITIVO, PREVALECE A INFORMAÇÃO CONTIDA NOS DESENHOS;
- ALTERAÇÕES NESTE PROJETO SOMENTE COM AUTORIZAÇÃO EXPRESSA DO FNDE

REFERÊNCIAS:

- PLANILHA DE QUANTITATIVOS
- MEMORIAL DESCRITIVO E ESPECIFICAÇÕES TÉCNICAS (MARCAS/ FABRICANTES DE MATERIAIS RELACIONADOS AOS PROJETOS CONSTITUEM-SE APENAS COMO REFERÊNCIA, O FNDE NÃO DIRECIONA A ESCOLHA DE MARCAS E NÃO MANTÉM CADASTRO DE FABRICANTES).

## MAPA DE ESQUADRIAS - PORTAS

### PORTAS DE ALUMÍNIO NATURAL

| Ref. | Quantidade | Dimensões (cm) | Tipo | Folhas (nº) | Ambientes |
|---|---|---|---|---|---|
| [illegible] | 02 | 100 x 210 | de abrir vidro + veneziana | 01 | Cozinha |
| [illegible] | 02 | 90 x 210 | de abrir vidro + veneziana | 01 | Copa dos funcionários |
| [illegible] | 06 | 80 x 210 | de abrir veneziana | 01 | Lavanderia, Vestiários alunos, Depósitos |
| [illegible] | 12 | 80 x 165 | de abrir veneziana | 01 | Sanitários alunos |
| [illegible] | 08 | 70 x 165 | de abrir veneziana | 01 | Vestiários alunos |
| [illegible] | 17 | 170 x 210 + 70 | de abrir + bandeira superior vidro + lambrei | 02 | Salas de aula, Salas multimeio, Sala de recursos mult. |
| [illegible] | 04 | 420 x 210 + 70 | de correr + bandeira superior vidro + lambrei | 04 | Salas multimeio, Refeitório |
| [illegible] | 01 | 210 x 210 + 70 | de correr + bandeira superior vidro + lambrei | 02 | Sala de recursos |
| [illegible] | 01 | 120 x 210 + 65 | de abrir + bandeira superior veneziana | 02 | Quadro elétrico |
| [illegible] | 01 | 170 x 230 | de correr veneziana | 03 | Quadro elétrico |
| [illegible] | 02 | 120 x 170 | de abrir veneziana | 02 | Depósito de gás |

### PORTAS EM MADEIRA COM PINTURA

| Ref. | Quantidade | Dimensões (cm) | Tipo | Folhas (nº) | Ambientes |
|---|---|---|---|---|---|
| [illegible] | 18 | 90 x 210 | de abrir fxs. chapa metálica | 01 | Vestiários/banheiros, Secretaria, Direção, Coord., Orient. Ativas, Sala reunião/ prof., Sanit. alunos e adultos, Dep. |
| [illegible] | 06 | 90 x 210 | de abrir fxs. chapa e barra metálica | 01 | Sanitários acessíveis, Vestiários acessíveis |
| [illegible] | 13 | 90 x 210 | de abrir fxs. chapa, barra met. e vidro | 01 | Salas de aula |

PARA OS PORTÕES E GRADIS METÁLICOS - VER AMPLIAÇÃO E DETALHES ESPECÍFICOS - 127-ARQ-PLB-PT10-07_R00.

| Nº | DATA | DESCRIÇÃO |
|---|---|---|

CONTROLE DE REVISÕES

FNDE Fundo Nacional de Desenvolvimento da Educação

MINISTÉRIO DA EDUCAÇÃO

PROJETO PADRÃO - FNDE

PROPRIETÁRIO: :

ENDEREÇO:

MUNICÍPIO – UF:

PROPRIETÁRIO

RESP. TÉCNICO

AUTOR DO PROJETO

CILFO

CREA

RA

OBSERVAÇÕES:

ESCOLA 13 SALAS DE AULA - MODELO TÉRREO

PROJETO DE ARQUITETURA

COORDENAÇÃO: CGEST - Coordenação Geral de Infraestrutura Educacional

DETALHAMENTO DE ESQUADRIAS
PORTAS

ARQ

REVISÃO: R.00

ESCALA: 1:25

DATA EMISSÃO: JANEIRO/2022

FORMATO: A1 (841x594)

PRANCHA: 12/52

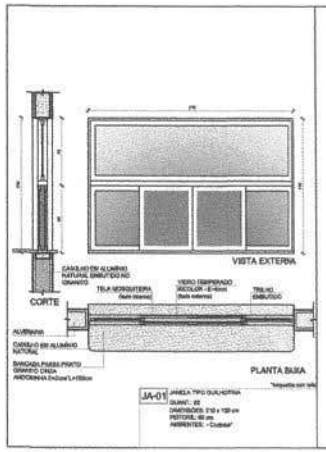


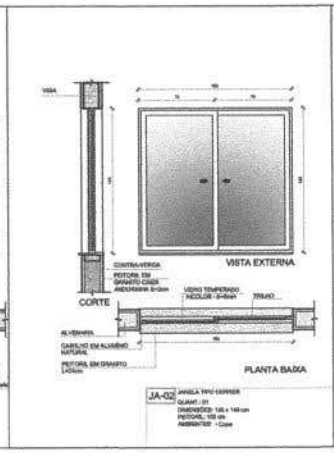


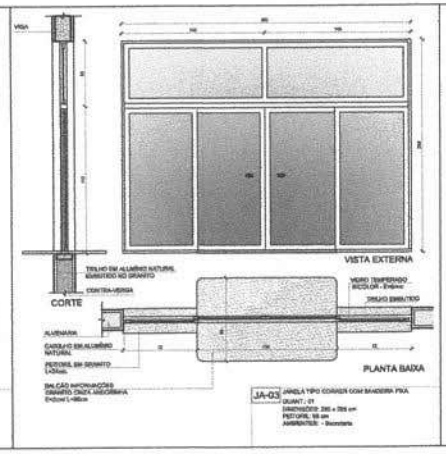


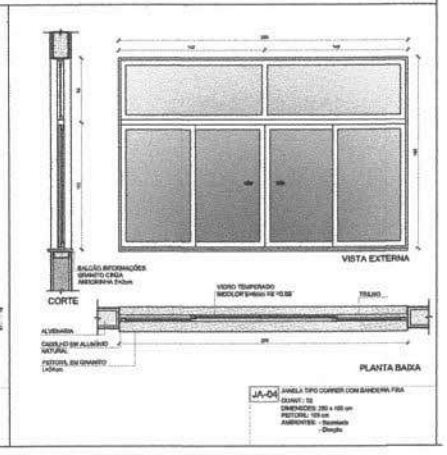


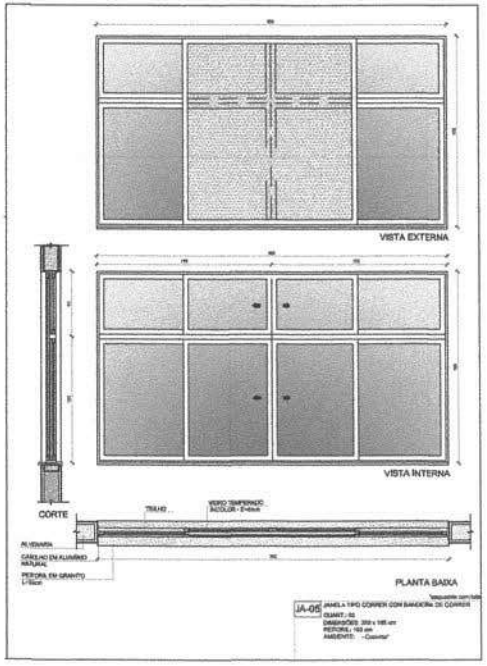


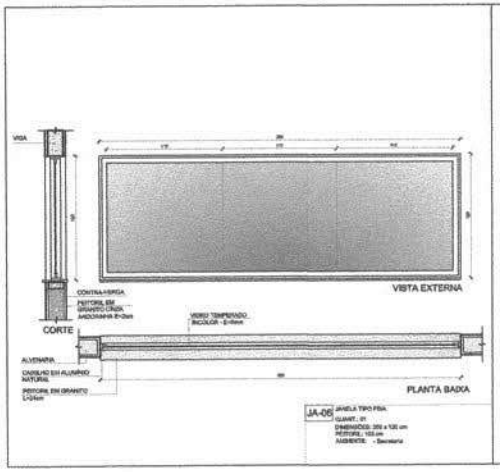


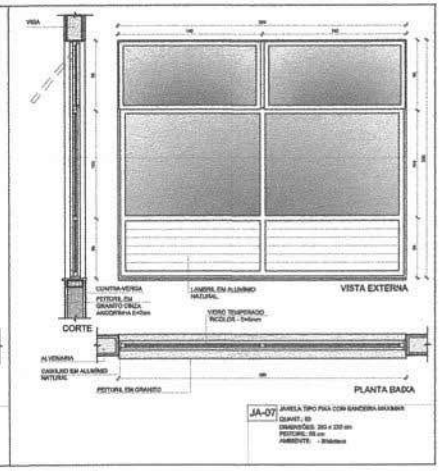


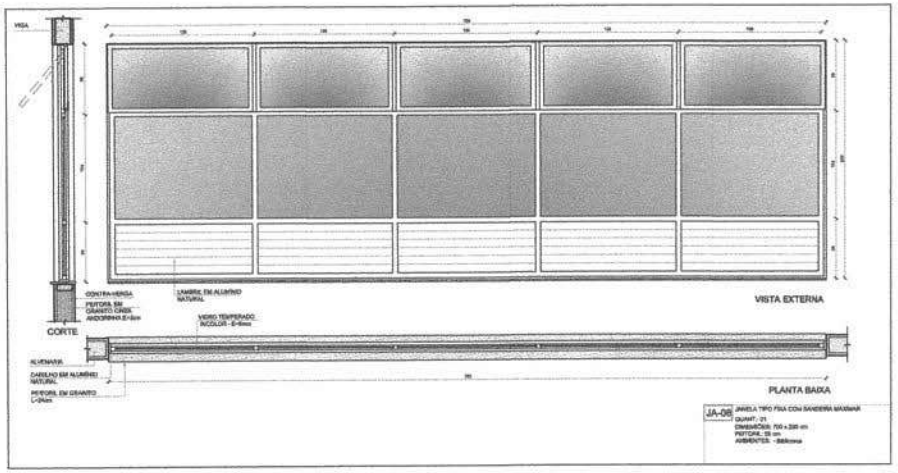


1 DETALHAMENTO DAS JANELAS
ESCALA 1/25

NOTAS:

- MEDIDAS E NÍVEIS EM METROS;
- VERIFICAR POSIÇÃO EXATA DOS PILARES NO PROJETO ESTRUTURAL;
- VERIFICAR DETALHES CONSTRUTIVOS PERTINENTES NAS PRANCHAS DE DETALHAMENTO;
- EM CASO DE CONFLITO DE INFORMAÇÕES ENTRE O PROJETO GRÁFICO E O MEMORIAL DESCRITIVO, PREVALECE A INFORMAÇÃO CONTIDA NOS DESENHOS;
- ALTERAÇÕES NESTE PROJETO SOMENTE COM AUTORIZAÇÃO EXPRESSA DO FNDE

REFERÊNCIAS:

- PLANILHA DE QUANTITATIVOS
- MEMORIAL DESCRITIVO E ESPECIFICAÇÕES TÉCNICAS (MARCAS/ FABRICANTES DE MATERIAIS RELACIONADOS AOS PROJETOS CONSTITUEM-SE APENAS COMO REFERÊNCIA, O FNDE NÃO DIRECIONA A ESCOLHA DE MARCAS E NÃO MANTÉM CADASTRO DE FABRICANTES).

MAPA DE ESQUADRIAS - JANELAS

JANELAS DE ALUMÍNIO NATURAL

| Ref. | Quantidade | Dimensões (cm) | Tipo | Área (m²) | Área Total (m²) | Peitoral (cm) | Ambientes |
|---|---|---|---|---|---|---|---|
| JA-01 | 02 | 210 x 120 | correr+bandeira | 2,73 | 5,45 | 90 | Cozinha* |
| JA-02 | 03 | 160 x 140 | correr | 3,18 | 9,53 | 100 | Copa/área funcionários, Lavanderia. |
| JA-03 | 01 | 280 x 320 | correr+bandeira | 8,74 | 8,74 | 85 | Secretaria |
| JA-04 | 06 | 320 x 185 | correr+bandeira | 5,15 | 30,71 | 100 | Secretaria, Diretoria, Coordenação |
| JA-05 | 03 | 350 x 185 | correr+bandeira | 6,47 | 19,41 | 100 | Cozinha* |
| JA-06 | 01 | 360 x 120 | fixa | 4,30 | 4,30 | 100 | Secretaria |
| JA-07 | 03 | 360 x 230 | fixa+bandeira | 8,44 | 15,32 | 95 | Biblioteca |
| JA-08 | 01 | 700 x 280 | fixa+bandeira | 20,36 | 20,36 | 95 | Biblioteca |
| JA-09 | 05 | 60 x 210 | maxim-ar | 1,79 | 177,48 | 75 | Salas de aula, Salas multiuso, Sala de recursos |
| JA-10 | 18 | 150 x 60 | maxim-ar | 0,90 | 16,20 | 150 | Diretoria**, D.MLL**, Vest. func.**,Vest. func., Copa, Dep.**, Sanit. acessível alunos** |
| | | | | | | 230 | Vest. acessível alunos**, Vest.alunos**, Dep.**, Dep.materiais.** |
| JA-11 | 05 | 150 x 80 | maxim-ar | 1,20 | 6,00 | 207 | Sanit. acessível adulto, Sanit. adultos, S. multiúso/prof.** |
| JA-12 | 20 | 280 x 80 | maxim-ar | 2,24 | 44,80 | 207 | Atrus.**, S. reunião/prof.**, S. de aula**, Sanit. alunos**, Sanit.** |
| JA-13 | 02 | 280 x 60 | maxim-ar | 1,68 | 3,36 | 208 | *Portaria alunos** |
| JA-14 | 03 | 280 x 185 | maxim-ar | 5,18 | 15,54 | 103 | Sala de recursos/prof., Atendimento/orientação |
| JA-15 | 13 | 360 x 80 | maxim-ar | 2,88 | 36,45 | 207 | Salas de aula** |

* JA JANELAS DA COZINHA DEVEM PREVER TELA
** ESQUADRIA SEM PEITORIL DE GRANITO.

| Nº | DATA | DESCRIÇÃO |
|---|---|---|

CONTROLE DE REVISÕES

FNDE Fundo Nacional de Desenvolvimento da Educação

MINISTÉRIO DA EDUCAÇÃO

PROJETO PADRÃO - FNDE

PROPRIETÁRIO: :

ENDEREÇO:

MUNICÍPIO – UF:

PROPRIETÁRIO

RESP. TÉCNICO CREA

AUTOR DO PROJETO CAU

DLFD

CREA

RA

OBSERVAÇÕES:

ESCOLA 13 SALAS DE AULA - MODELO TÉRREO

PROJETO DE ARQUITETURA

COORDENAÇÃO: COEST - Coordenação Geral de Infraestrutura Educacional

DETALHAMENTO DE ESQUADRIAS
JANELAS

ARQ

REVISÃO R.00

ESCALA 1/25

DATA EMISSÃO JANEIRO/2022

PRANCHA 13/52

FORMATO A1 (841x594)

NOTAS

- MEDIDAS E NÍVEIS EM METROS;
- VERIFICAR POSIÇÃO EXATA DOS PILARES NO PROJETO ESTRUTURAL;
- VERIFICAR DETALHES CONSTRUTIVOS PERTINENTES NAS PRANCHAS DE DETALHAMENTO;
- EM CASO DE CONFLITO DE INFORMAÇÕES ENTRE O PROJETO GRÁFICO E O MEMORIAL DESCRITIVO, PREVALECE A INFORMAÇÃO CONTIDA NOS DESENHOS;
- ALTERAÇÕES NESTE PROJETO SOMENTE COM AUTORIZAÇÃO EXPRESSA DO FNDE

REFERÊNCIAS:

- PLANILHA DE QUANTITATIVOS
- MEMORIAL DESCRITIVO E ESPECIFICAÇÕES TÉCNICAS (MARCAS/ FABRICANTES DE MATERIAIS RELACIONADOS AOS PROJETOS CONSTITUEM-SE APENAS COMO REFERÊNCIA. O FNDE NÃO DIRECIONA A ESCOLHA DE MARCAS E NÃO MANTÉM CADASTRO DE FABRICANTES).

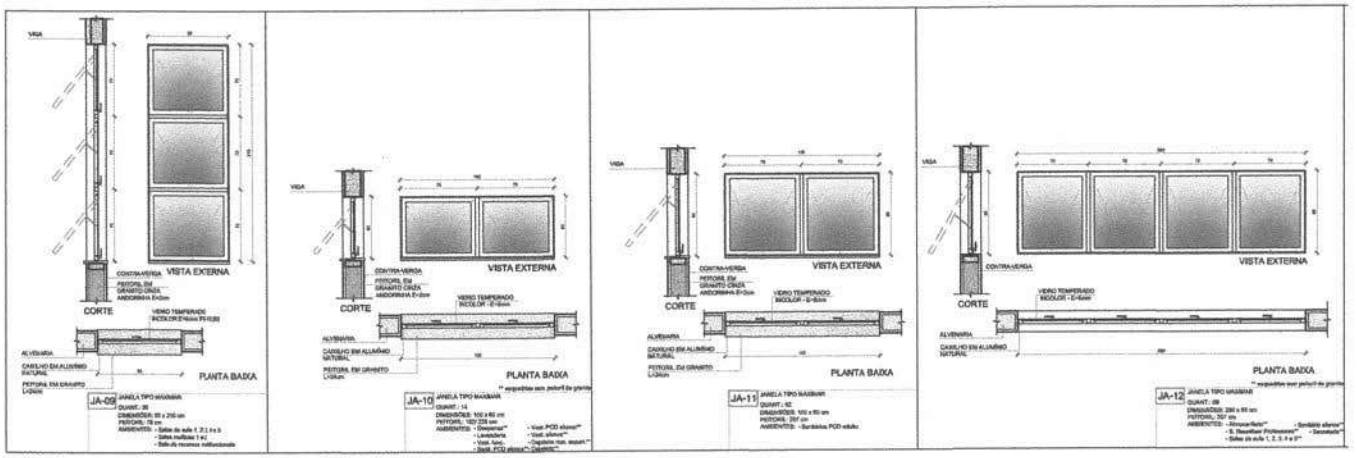


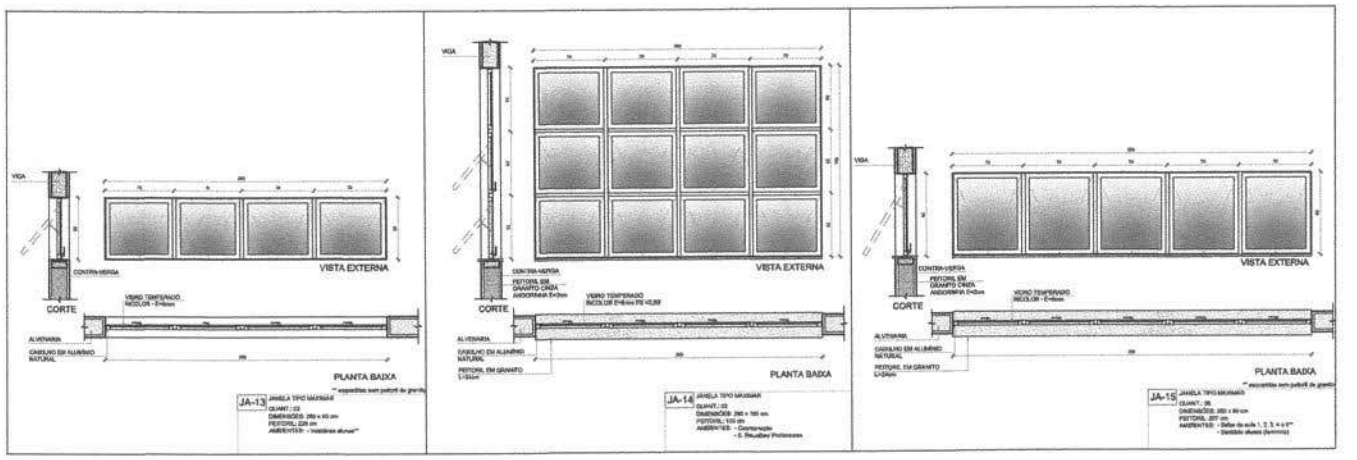


1 DETALHAMENTO DAS JANELAS
ESCALA 1/25

MAPA DE ESQUADRIAS - JANELAS

JANELAS DE ALUMÍNIO NATURAL

| Ref. | Quantidade | Dimensões (cm) | Tipo | Área (m²) | Área Total (m²) | Peitoril (cm) | Ambientes |
|---|---|---|---|---|---|---|---|
| JA1 | 02 | 210 x 130 | correr+bandeira | 2,73 | 5,45 | 80 | Coordte* |
| JA2 | 03 | 150 x 140 | correr | 2,10 | 6,30 | 100 | Copa-dos funcionários, Lavanderia |
| JA3 | 01 | 200 x 200 | correr+bandeira | 4,74 | 5,74 | 80 | Secretaria |
| JA4 | 04 | 200 x 145 | correr+bandeira | 5,18 | 20,72 | 100 | Secretaria, Direção, Coordenação |
| JA5 | 03 | 200 x 105 | correr+bandeira | 4,47 | 13,42 | 100 | Coordte* |
| JA6 | 01 | 350 x 120 | fixa | 4,20 | 4,20 | 100 | Secretaria |
| JA7 | 03 | 250 x 230 | fixa+bandeira | 5,44 | 16,32 | 80 | Biblioteca |
| JA8 | 01 | 700 x 250 | fixa+bandeira | 20,30 | 20,30 | 80 | Biblioteca |
| JA9 | 66 | 80 x 210 | maximar | 1,78 | 117,48 | 70 | Salas de aula, Salas multiuso, Sala de recursos |
| JA10 | 16 | 100 x 60 | maximar | 0,96 | 16,35 | 192 | Despensa**, D.M.L.**, Vest. func.**,Vest. func., Copa, Dep.** , Sanit. acessível alunos** |
| | | | | | | 230 | Vest. acessível alunos**, Vest.alunos**, Dep.**, Dep.mat.esp.** |
| JA11 | 00 | 100 x 80 | maximar | 1,20 | 0,00 | 207 | Sanit. acessível adultos, Sanit. adultos, S. reunião/prof.** |
| JA12 | 20 | 200 x 80 | maximar | 3,24 | 64,80 | 207 | Almox.**, S. reunião/prof.**, S. de aula**, Sanit. alunos**, Secr.** |
| JA13 | 02 | 200 x 60 | maximar | 1,44 | 3,18 | 220 | Instalações alunos** |
| JA14 | 03 | 200 x 180 | maximar | 3,19 | 15,54 | 100 | Sala de reunião/prof., Atendimento/orientação |
| JA15 | 13 | 200 x 80 | maximar | 1,88 | 36,48 | 207 | Salas de aula** |

* na JANELA DA COZINHA DEVEM PREVER TELA.
** ESQUADRIA SEM PEITORIL DE GRANITO.

| Nº | DATA | DESCRIÇÃO |
|---|---|---|

CONTROLE DE REVISÕES

FNDE Fundo Nacional de Desenvolvimento da Educação

MINISTÉRIO DA EDUCAÇÃO

PROJETO PADRÃO - FNDE

PROPRIETÁRIO: :

ENDEREÇO:

MUNICÍPIO – UF:

PROPRIETÁRIO

RESP. TÉCNICO CREA

AUTOR DO PROJETO CREA

DLFD

CREA

RA

OBSERVAÇÕES:

ESCOLA 13 SALAS DE AULA - MODELO TÉRREO

PROJETO DE ARQUITETURA

COORDENAÇÃO
COEST - Coordenação Geral de Infraestrutura Educacional

DETALHAMENTO DE ESQUADRIAS
JANELAS

ARQ

REVISÃO R.00

ESCALA 1/25

DATA EMISSÃO JANEIRO/2022

PRANCHA 14/52

FORMATO A1 (841x594)

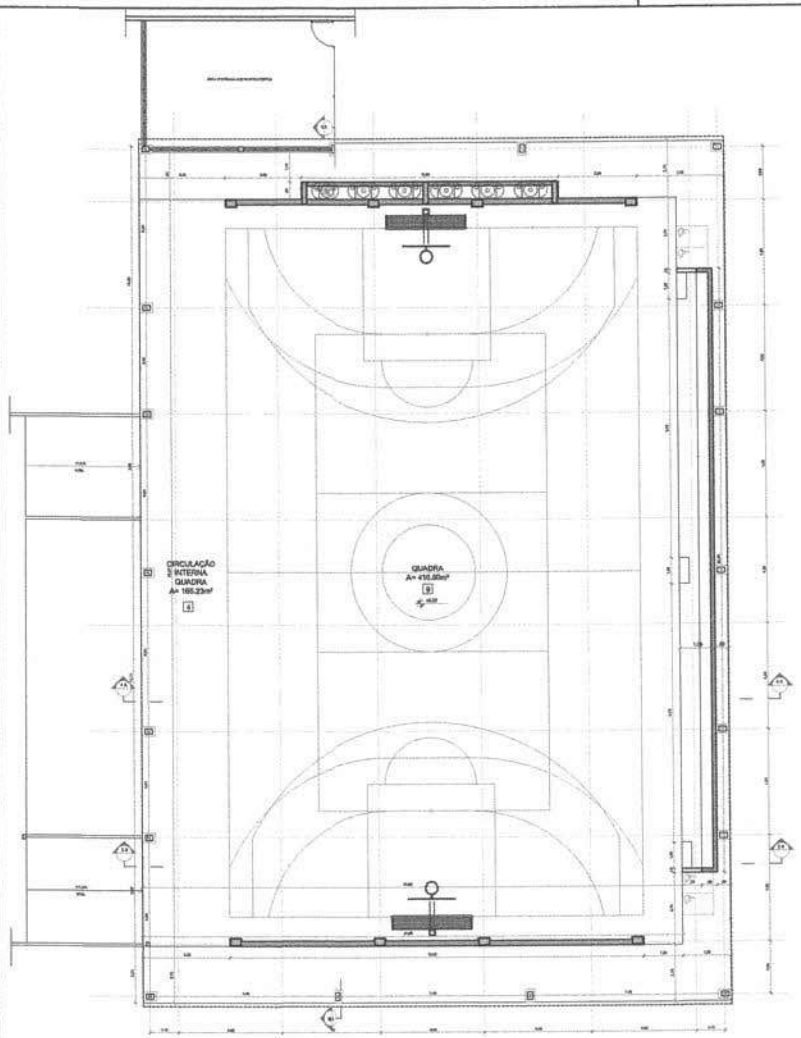


1 PLANTA BAIXA
ESCALA 1/75

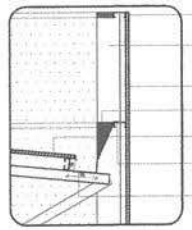

3 DETALHE 01 - CALHA E RUFO
ESCALA 1/25

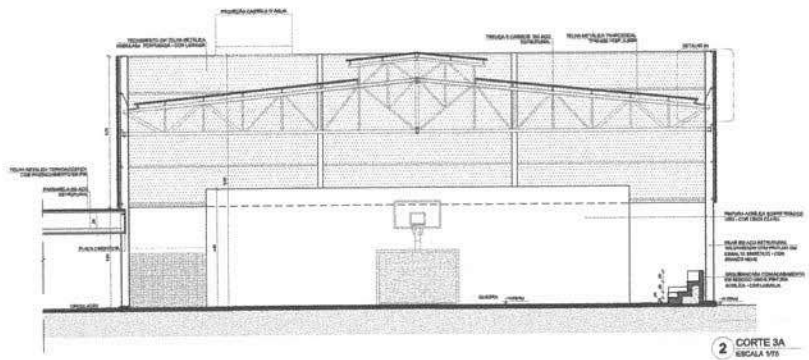

2 CORTE 3A
ESCALA 1/75

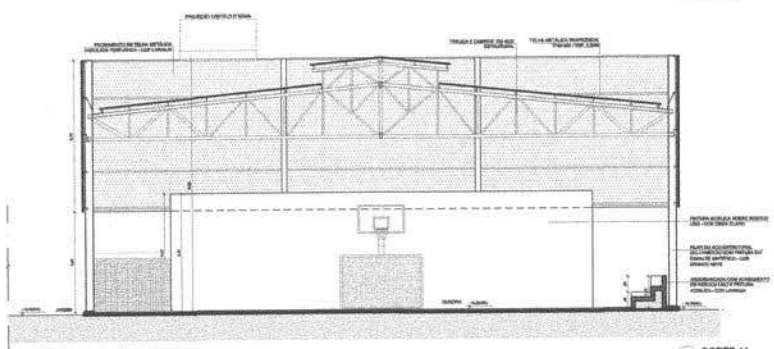

4 CORTE 4A
ESCALA 1/75

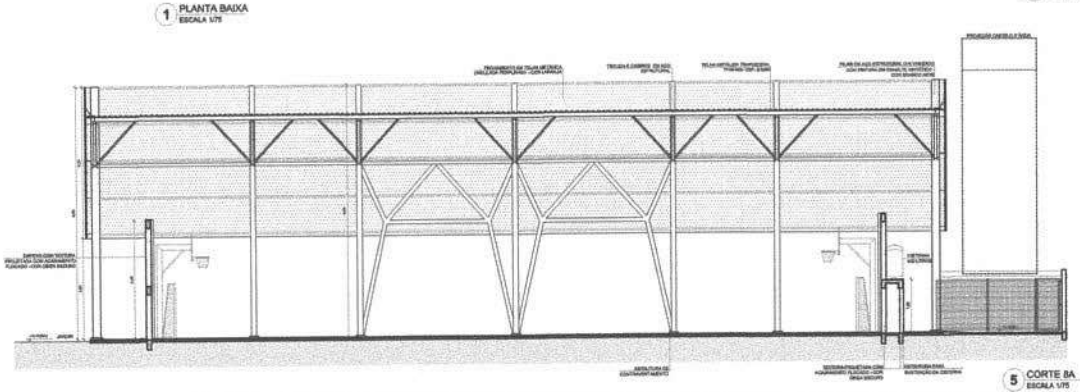

5 CORTE 8A
ESCALA 1/75

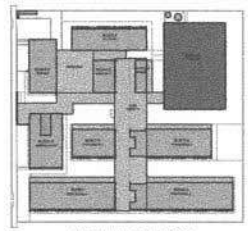

CROQUI DE REFERÊNCIA

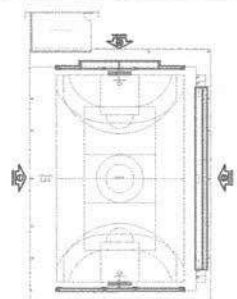

CROQUI DE REFERÊNCIA - BLOCO

| Nº | DATA | DESCRIÇÃO |
|---|---|---|

CONTROLE DE REVISÕES

FNDE Fundo Nacional de Desenvolvimento da Educação

MINISTÉRIO DA EDUCAÇÃO

PROJETO PADRÃO - FNDE

PROPRIETÁRIO:
ENDEREÇO:
MUNICÍPIO - UF:

PROPRIETÁRIO
RESP. TÉCNICO — CREA
AUTOR DO PROJETO — CAU

GLPU — CREA — RA

OBSERVAÇÕES:

ESCOLA 13 SALAS DE AULA - MODELO TÉRREO

PROJETO DE ARQUITETURA

COORDENAÇÃO: COEST - Coordenação Geral de Infraestrutura Educacional

PLANTA BAIXA
CORTES E DETALHES
BLOCO A - QUADRA POLIESPORTIVA

ARQ

NÚMERO: PJ09 — ESCALA: INDICADA — DATA: JUNHO/2012 — JANEIRO/2013

FORMATO: 1110x750

PRANCHA: 15/52

## ESPECIFICAÇÕES

### PISO

1 – CERÂMICA 22x22, AZUL PLASTEVOS A 2,00m LINHA
2 – CERÂMICA 45x45, A 10%, COR BRANCO GELO, L. JANTESSIN PIATT
3 – CONCRETO DESEMPAÇADO COM ADITIVO PLASTEVOS A 1,00m 1,00m
4 – CONCRETO DESEMPAÇADO, ACABAMENTO LISO E JUNTAS PLASTEVOS A CADA 1,00m
5 – BLOCO ESTRUTURAL DE CONCRETO
6 – PISO CIMENTADO DE ASSENTO
7 – ARGILA
8 – CIMENTADO
9 – PISO ESCAMINHA TUBRADA (CONCRETO - PRENTO)

### PAREDES

1 – PINTURA ACRÍLICA COR BRANCO GELO SOBRE MASSA CORRIDA
2 – PINTURA ACRÍLICA COR BRANCO GELO COM REFERÊNCIA DO MODELO (TIPO) PRAÇAS A ALTO RÉ PISO (AP. ATÉ 1m ACIMA)
3 – CERÂMICA COR BRANCO GELO DO PISO AO TETO
4 – CERÂMICA COR BRANCO GELO (TIPO 1) ATÉ AS PRATELEIRAS, CERÂMICA COR LARANJA NA PARTE INFERIOR, ACIMA, ALMA PINTURA ACRÍLICA COR BRANCO GELO (ver alcance nas plantas)
5 – PINTURA ACRÍLICA COR BRANCO GELO DO PISO AO TETO
6 – PINTURA ACRÍLICA COR CINZA ATÉ 1m ALTURA, ACIMA PINTURA ACRÍLICA COR CINZA CLARO (ver detalhes)
7 – PINTURA ACRÍLICA COR CINZA CLARO SOBRE REBOCO LISO
8 – PINTURA ACRÍLICA COR LARANJA SOBRE REBOCO LISO

### TETO

1 – FORRO DE MADEIRA (QUADRADO) COM MASSA CORRIDA E PINTURA PVA COR BRANCO NEVE
2 – FORRO EM PRENSADO, HIDRÓFUGO, COM PINTURA DE ALUMÍNIO METÁLICO
3 – FORRO METÁLICO PLANO
4 – LAJE DE CONCRETO

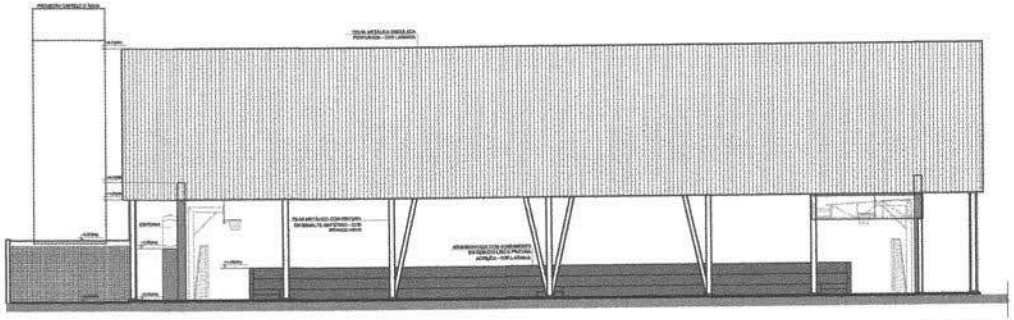

1 FACHADA 1A
ESCALA 1/75

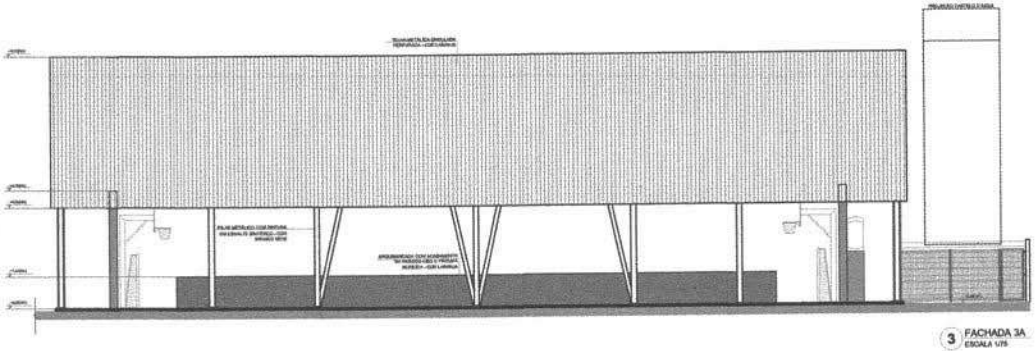

3 FACHADA 3A
ESCALA 1/75

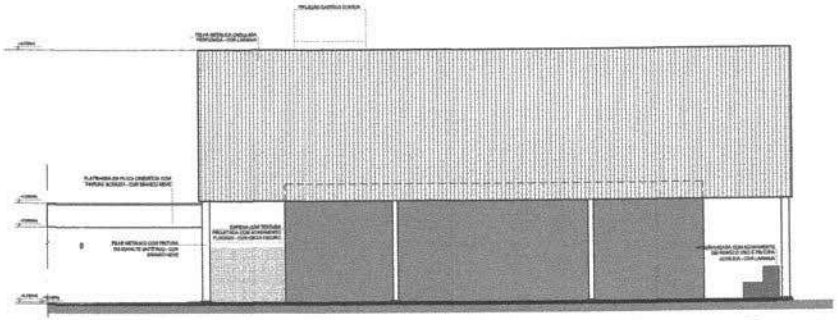

2 FACHADA 2A
ESCALA 1/75

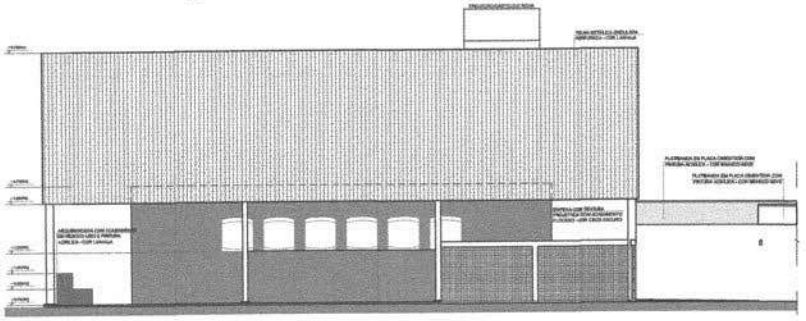

4 FACHADA 4A
ESCALA 1/75

LEGENDA GRAFICA/TIPO

- GRADIL METÁLICO PARA JANELA VERTICAL
- PASTILHA CERÂMICA (10x10) - COR CINZA CLARO, ACABAMENTO ACETINADO (ATÉ U TETO)
- PASTILHA CERÂMICA (10x10) - COR CINZA CLARO, ACABAMENTO ACETINADO (+/- 0,80m) + PINTURA ACRÍLICA, SOBRE REBOCO LISO - COR CINZA CLARO (ACIMA DE 0,80m)
- TEXTURA PROJETADA COM ACABAMENTO FLOCADO - COR BRANCO NEVE
- TEXTURA PROJETADA COM ACABAMENTO FLOCADO - COR CINZA CLARO
- TEXTURA PROJETADA COM ACABAMENTO FLOCADO - COR CINZA ESCURO
- PINTURA ACRÍLICA SOBRE REBOCO LISO - COR LARANJA
- PINTURA ACRÍLICA SOBRE REBOCO LISO - COR CINZA CLARO

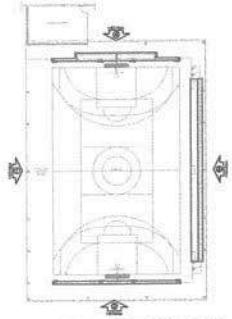

CROQUI DE REFERÊNCIA - BLOCO

NOTAS

- MEDIDAS E NÍVEIS EM METROS.
- VERIFICAR POSIÇÃO EXATA DOS PLANOS NO PROJETO ESTRUTURAL.
- VERIFICAR DETALHES CONSTRUTIVOS PERTINENTES NA PRANCHA DE DETALHAMENTO.
- EM CASO DE CONFLITO DE INFORMAÇÕES ENTRE O PROJETO GRÁFICO E O MEMORIAL DESCRITIVO, PREVALECE A INFORMAÇÃO CONTIDA NOS DESENHOS.
- ALTERAÇÕES NESTA PROJETO SOMENTE COM AUTORIZAÇÃO EXPRESSA DO PROJ.

REFERÊNCIAS:

- PLANILHA DE QUANTITATIVOS
- MEMORIAL DESCRITIVO E ESPECIFICAÇÕES TÉCNICAS (MARCAS PARAMETRAS DE MATERIAIS BEM ACABADOS NOS PROJETOS CONSTRUÍDOS ATRAVÉS DOMT REFERÊNCIA. O FNDE NÃO DIRECIONA A ESCOLHA DE MARCAS E NÃO MANTÉM DIÁLOGO DE PARCERIA/ACERTO)

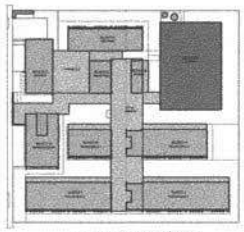

CROQUI DE REFERÊNCIA

| Nº | DATA | DESCRIÇÃO |
|---|---|---|

CONTROLE DE REVISÕES

FNDE Fundo Nacional de Desenvolvimento da Educação — MINISTÉRIO DA EDUCAÇÃO

PROJETO PADRÃO - FNDE

PROPRIETÁRIO :

ENDEREÇO:

MUNICÍPIO -UF

PROPRIETÁRIO:

RESP. TÉCNICO — RNA

AUTOR DO PROJETO — CAU

ELPO — CREA — RA

OBSERVAÇÕES:

ESCOLA 13 SALAS DE AULA - MODELO TÉRREO

PROJETO DE ARQUITETURA

COORDENAÇÃO: COEST - Coordenação Geral de Infraestrutura Educacional

FACHADAS

BLOCO A - QUADRA POLIESPORTIVA

ARQ

SOMBRA: A-09 — ESCALA: 1/75 — DATA EMISSÃO: JANEIRO/2023

PRANCHA: 16/52

TITULAR(R): (TITULAR)

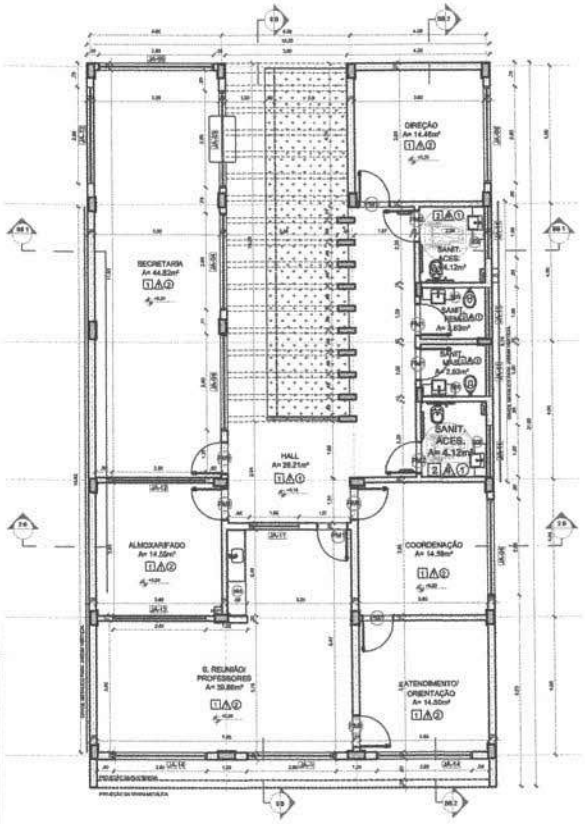


1 PLANTA BAIXA
ESCALA 1/75

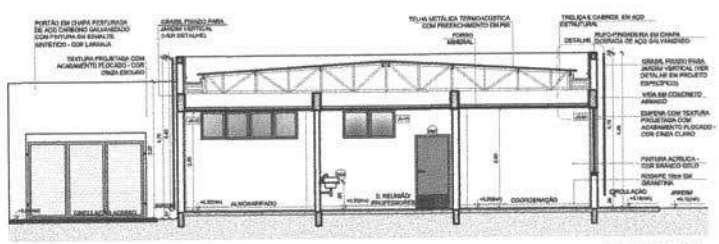


2 CORTE 1B
ESCALA 1/75

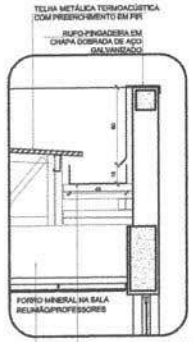


6 DETALHE - CALHA E RUFO
ESCALA 1/20

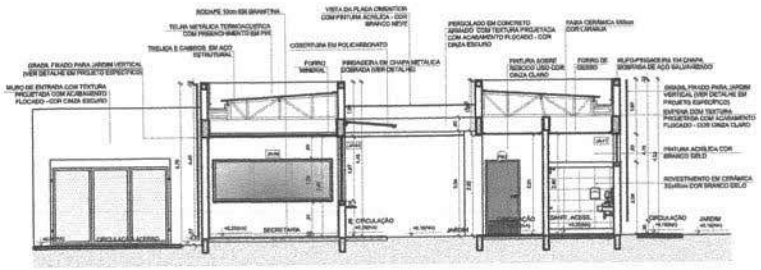


3 CORTE BB1
ESCALA 1/75

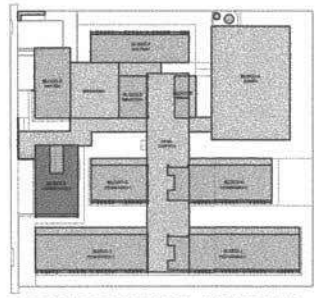

CROQUI DE REFERÊNCIA - IMPLANTAÇÃO

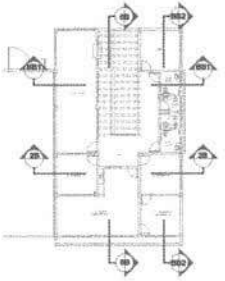

CROQUI DE REFERÊNCIA
BLOCO

NOTAS

- MEDIDAS E NÍVEIS EM METROS;
- VERIFICAR POSIÇÃO EXATA DOS PILARES NO PROJETO ESTRUTURAL;
- VERIFICAR DETALHES CONSTRUTIVOS PERTINENTES NAS PRANCHAS DE DETALHAMENTO;
- EM CASO DE CONFLITO DE INFORMAÇÕES ENTRE O PROJETO GRÁFICO E O MEMORIAL DESCRITIVO, PREVALECE A INFORMAÇÃO CONTIDA NOS DESENHOS;
- ALTERAÇÕES NESTE PROJETO SOMENTE COM AUTORIZAÇÃO EXPRESSA DO FNDE.

REFERÊNCIAS:

- PLANILHA DE QUANTITATIVOS;
- MEMORIAL DESCRITIVO E ESPECIFICAÇÕES TÉCNICAS (MARCAS/ FABRICANTES DE MATERIAIS RELACIONÍDOS AOS PROJETOS CONSTITUEM-SE APENAS COMO REFERÊNCIA. O FNDE NÃO DESEJOVA A ESCOLHA DE MARCAS E NÃO MANTÉM CADASTRO DE FABRICANTES).

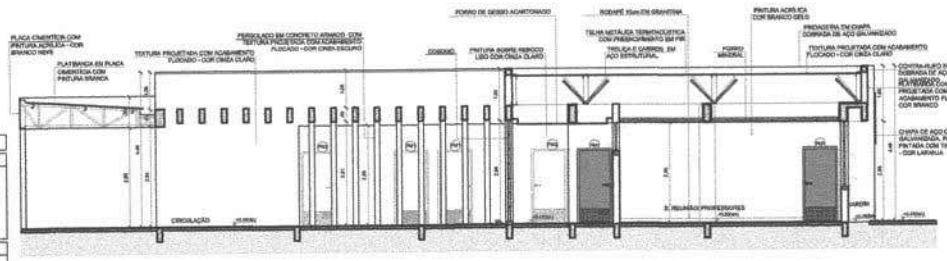


4 CORTE 5B
ESCALA 1/75

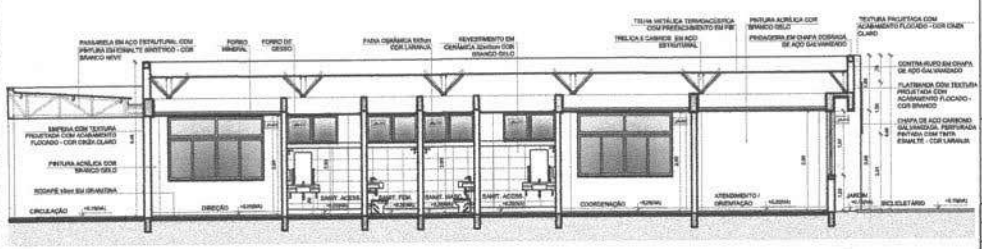


5 CORTE BB2
ESCALA 1/75

## ESPECIFICAÇÕES

### △ PAREDE

1 - PINTURA ACRÍLICA COR BRANCO GELO SOBRE MASSA CORRIDA
2 - PINTURA ACRÍLICA COR BRANCO GELO COM ROMBIDEO DE MADEIRA (15cm) FIXADO A 0,80m DO PISO (ver detalhe nas ampliações)
3 - CERÂMICA COR BRANCO GELO DO PISO AO TETO
4 - CERÂMICA COR BRANCO GELO COM FAIXA DE PASTILHA CERÂMICA COR LARANJA NA PARTE INFERIOR E SUPERIOR, ACIMA PINTURA ACRÍLICA COR BRANCO GELO (ver efeitos nas ampliações)
5 - PASTILHA CERÂMICA COR CINZA DO PISO AO TETO
6 - PASTILHA CERÂMICA COR CINZA ATÉ 1H=0,80m, ACIMA PINTURA ACRÍLICA COR CINZA CLARO ( ver ampliações)
7 - PINTURA ACRÍLICA COR CINZA CLARO SOBRE REBOCO LISO
8 - PINTURA ACRÍLICA COR LARANJA SOBRE REBOCO LISO

### □ PISO

1 - GRANITINA COM JUNTAS PLÁSTICAS A CADA 1,00m
2 - CERÂMICA 40x40 cm, PEI 5, COR BRANCO GELO, ANTIDERRAPANTE
3 - CONCRETO DESEMPENADO COM JUNTAS PLÁSTICAS A CADA 1,00m
4 - CONCRETO DESEMPENADO ACABAMENTO LISO E JUNTAS PLÁSTICAS A CADA 1,00m
5 - BLOCO INTERTRAVADO DE CONCRETO
6 - PISO GRANILITE DE CONCRETO
7 - JARDIM
8 - GRAMADO
9 - PISO INDUSTRIAL POLIDO EM CONCRETO ARMADO

### ◊ TETO

1 - FORRO DE GESSO ACARTONADO COM MASSA CORRIDA E PINTURA PVA COR BRANCO NEVE
2 - FORRO EM FIBRA MINERAL REMOVÍVEL COM ESTRUTURA DE ALUMÍNIO NATURAL
3 - FORRO METÁLICO COLMÉIA
4 - LAJE DE CONCRETO

## LEGENDA

### BANCADAS - B* (LxCxH: medidas em metro)

- (B1) GRANITO CINZA ANDORINHA - esp. 2 cm - 1x (0,60x1,80x0,60) - VEST. ALUNOS (ÁREA EXTERNA)
- (B2) GRANITO CINZA ANDORINHA - esp. 2 cm - 3x (0,50x1,50x0,60) - VEST. FEM. E MASC. ALUNOS (INTERNAS)
- (B3) GRANITO CINZA ANDORINHA - esp. 2 cm - 7x (0,600x0,400x0,80) - LAVA MÃOS PÁTIO, SANIT. AL. E REF.
- (B4) GRANITO CINZA ANDORINHA - esp. 2 cm - 1x (0,60x0,80x0,80) - SALA REUNIÃO/PROFESSORES
- (B5) GRANITO CINZA ANDORINHA - esp. 2 cm - 4x (0,25x0,35x0,30*0,50) - SANIT. ACESS.*, FEM. MAS. ADULTO
- (B6) GRANITO CINZA ANDORINHA - esp. 2 cm - 2x (0,35x0,50x0,50) - VESTIÁRIOS PLURICOMISTAS
- (B7) GRANITO CINZA ANDORINHA - esp. 2 cm - 1x (0,40x0,60x0,60) - COPA
- (B8) GRANITO CINZA ANDORINHA - esp. 2 cm - 1x (0,70x0,80x0,90) - FARMÁCIA DE SERVIÇO
- (B9) GRANITO CINZA ANDORINHA - esp. 2 cm - 1x (0,60x0,80x0,90 + 0,60x0,60x0,20) + 0,60x0,35x0,40) - COZINHA (sanituba e carne)
- (B10) GRANITO CINZA ANDORINHA - esp. 2 cm - 1x (0,60x1,30) - COZINHA (cozinha)
- (B11) GRANITO CINZA ANDORINHA - esp. 2 cm - 1x (0,60x0,80x0,90 + 0,60x1,10x0,80) - COZINHA (louça)
- (B12) GRANITO CINZA ANDORINHA - esp. 2 cm - 1x (0,60x0,80x0,90 + 0,60x0,72x0,80 + 0,80x0,70x0,50 + 0,80x0,50x0,60) - COZINHA (pré-lavagem)
- (B13) GRANITO CINZA ANDORINHA - esp. 2 cm - 1x (0,60x0,80x0,80 + 0,80x1,70x0,50 + 0,80x1,10x0,50 + 0,80x0,60x0,40) - COZINHA (recepção/ lavar/ lavagem)
- (B14) GRANITO CINZA ANDORINHA - esp. 2 cm - 1x (0,80x2,90x0,90) - LAVANDERIA
- (B15) GRANITO CINZA ANDORINHA - esp. 2 cm - 13x (0,60x0,80x0,90) - SALAS DE AULA

### DIVISÓRIAS*

- (D) GRANITO CINZA ANDORINHA - esp. 20 mm - SANITÁRIOS E VESTIÁRIOS ALUNOS

### ESCANINHOS - EC* (LxCxH: medidas em metro)

- (EC) MDF RDN. COM LAMINADO MELAMÍNICO BRANCO - 15x (0,30x0,80x1,80) SALAS DE AULA

### PRATELEIRA - PT** (LxCxH: medidas em metro, a altura referente a distância do piso)

- (P1) GRANITO CINZA ANDORINHA - espessura 2 cm - 5x (0,40x1x0,1,30) - LAVANDERIA EMB.
- (P2) GRANITO CINZA ANDORINHA - espessura 2 cm - 5x (0,40x2,05x0,40) - EMB/ UTENSÍLIOS
- (P3) GRANITO CINZA ANDORINHA - espessura 2 cm - 5x (0,30x1,40x0,40) - UTENSÍLIOS
- (P4) GRANITO CINZA ANDORINHA - espessura 2 cm - 2x (0,40x1,20x0,40) - DESPENSA
- (P5) GRANITO CINZA ANDORINHA - espessura 2 cm - 4x (0,40x2,00x0,40) - DESPENSA
- (P6) GRANITO CINZA ANDORINHA - espessura 2 cm - 4x (0,40x2,20x0,40) - DESPENSA

### BANCO - BC* (LxCxH: medidas em metro)

- (B1) BANCO: ALVENARIA ASSENTO: CONCRETO PRÉ-MOLDADO - 10x (0,80x0,30x0,45) - HALL S. AULA PÁTIO
- (B2) BANCO: ALVENARIA ASSENTO: CONCRETO PRÉ-MOLDADO - 3x (0,50x0,30x0,45) - PLAY, PÁTIO, CIRCUL.
- (B3) BANCO: ALVENARIA REVESTIDO COM PASTILHA CERÂMICA - 2x (0,40x1,80x0,45) - VESTIÁRIOS ALUNO

### ESQUADRIAS***

- (P) PORTAS DE ALUMÍNIO NATURAL
- (P) PORTAS EM MADEIRA COM PINTURA
- (J) JANELAS DE ALUMÍNIO NATURAL

OBSERVAÇÕES:

* VER AMPLIAÇÕES E DETALHES ESPECÍFICOS
** DISTÂNCIA ENTRE PRATELEIRAS MÚLTIPLAS (LxHx)
*** VER MAPA DE ESQUADRIAS

CONTROLE DE REVISÕES

| Nº | DATA | DESCRIÇÃO |
|---|---|---|

FNDE Fundo Nacional de Desenvolvimento da Educação

MINISTÉRIO DA EDUCAÇÃO

PROJETO PADRÃO - FNDE

PROPRIETÁRIO: :
ENDEREÇO:
MUNICÍPIO - UF:
PROPRIETÁRIO
RESP. TÉCNICO — CREA
AUTOR DO PROJETO — CAU
DLPO — CREA
RA
OBSERVAÇÕES:

ESCOLA 13 SALAS DE AULA - MODELO TÉRREO
PROJETO DE ARQUITETURA

COORDENAÇÃO: CGEST - Coordenação Geral de Infraestrutura Educacional

PLANTA BAIXA
CORTES E DETALHES
BLOCO B - ADMINISTRATIVO

ARQ

FORMATO: A1 (841x594) | REVISÃO: R.00 | ESCALA: INDICADA | DATA EMISSÃO: JANEIRO/2023 | PRANCHA: 17/52

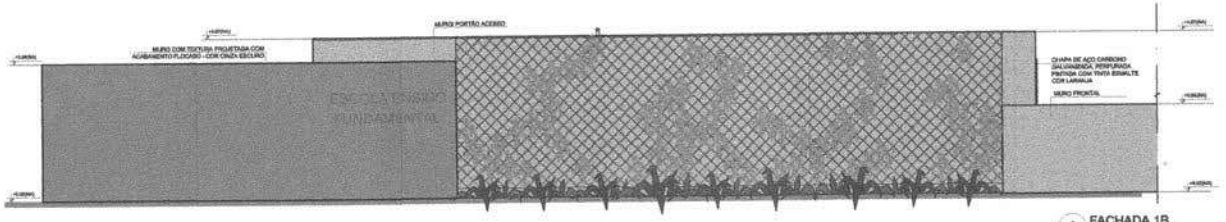


1 FACHADA 1B
ESCALA 1/75

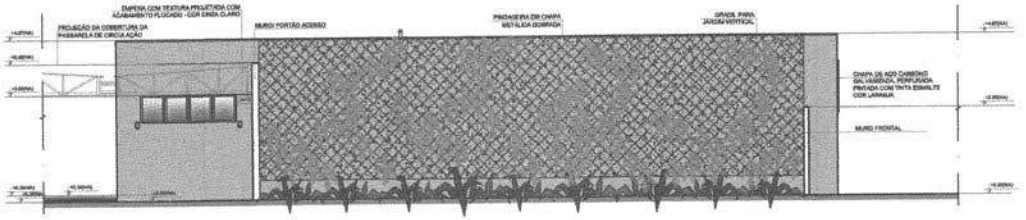


2 FACHADA 1B
ESCALA 1/75

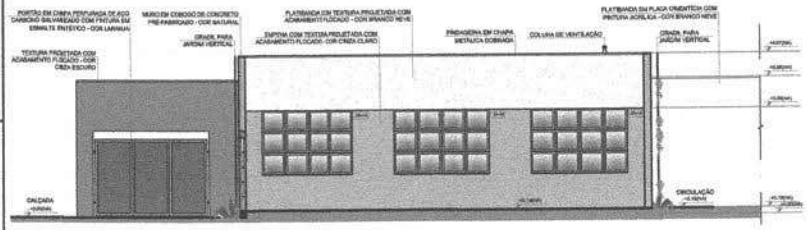


3 FACHADA 2B
ESCALA 1/75

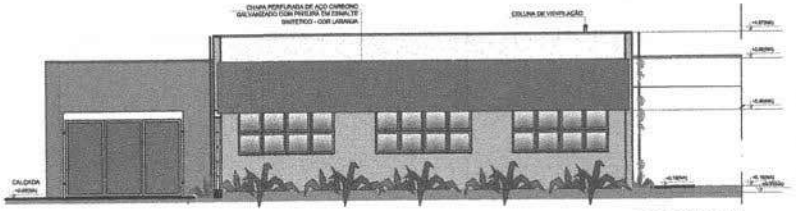


4 FACHADA 2B
ESCALA 1/75

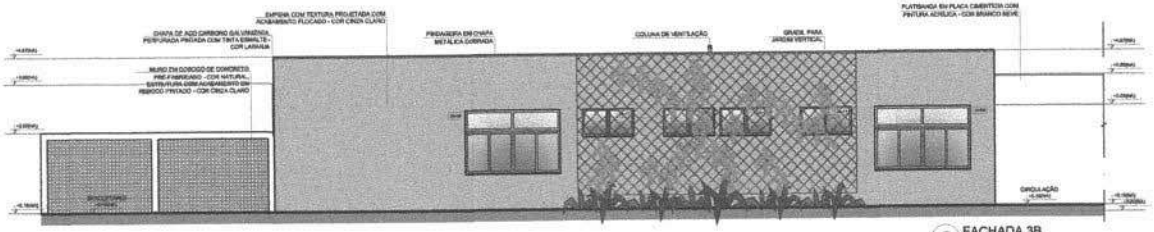


5 FACHADA 3B
ESCALA 1/75

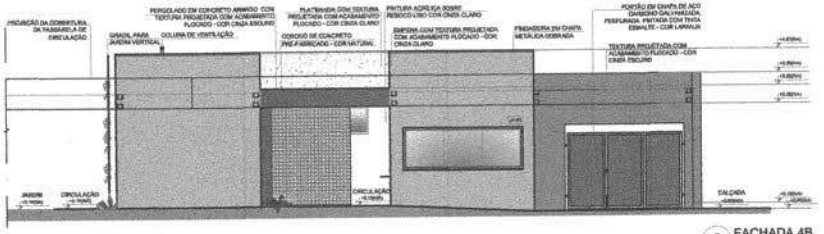


6 FACHADA 4B
ESCALA 1/75

NOTAS
- MEDIDAS E NÍVEIS EM METROS;
- VERIFICAR POSIÇÃO EXATA DOS PILARES NO PROJETO ESTRUTURAL;
- VERIFICAR DETALHES CONSTRUTIVOS PERTINENTES NAS PRANCHAS DE DETALHAMENTO;
- EM CASO DE CONFLITO DE INFORMAÇÕES ENTRE O PROJETO GRÁFICO E O MEMORIAL DESCRITIVO, PREVALECE A INFORMAÇÃO CONTIDA NOS DESENHOS;
- ALTERAÇÕES NESTE PROJETO SOMENTE COM AUTORIZAÇÃO EXPRESSA DO FNDE.

REFERÊNCIAS:
- PLANILHA DE QUANTITATIVOS;
- MEMORIAL DESCRITIVO E ESPECIFICAÇÕES TÉCNICAS (MARCAS/ FABRICANTES DE MATERIAIS RELACIONADOS AOS PROJETOS CONSTITUEM-SE APENAS COMO REFERÊNCIA. O FNDE NÃO DIRECIONA A ESCOLHA DE MARCAS E NÃO MANTÉM CADASTRO DE FABRICANTES).

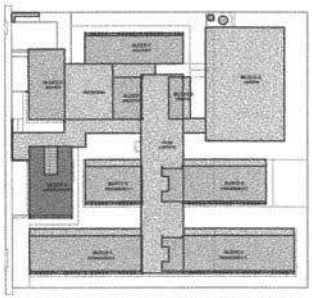

CROQUI DE REFERÊNCIA - IMPLANTAÇÃO

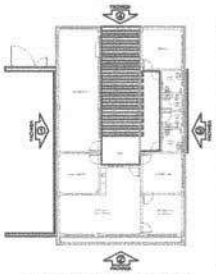

CROQUI DE REFERÊNCIA
BLOCO

LEGENDA SIMBOLOGIA
- GRADIL METÁLICO PARA JARDIM VERTICAL
- PASTILHA CERÂMICA (10x10) - COR CINZA CLARO, ACABAMENTO ACETINADO (ATÉ O TETO)
- PASTILHA CERÂMICA (10x10) - COR CINZA CLARO, ACABAMENTO ACETINADO ( H= 0,90m) + PINTURA ACRÍLICA SOBRE REBOCO LISO - COR CINZA CLARO (ACIMA DE 0,90m)
- TEXTURA PROJETADA COM ACABAMENTO FLOCADO - COR BRANCO NEVE
- TEXTURA PROJETADA COM ACABAMENTO FLOCADO - COR CINZA CLARO
- TEXTURA PROJETADA COM ACABAMENTO FLOCADO - COR CINZA ESCURO
- PINTURA ACRÍLICA SOBRE REBOCO LISO - COR LARANJA
- PINTURA ACRÍLICA SOBRE REBOCO LISO - COR CINZA CLARO

CONTROLE DE REVISÕES

| Nº | DATA | DESCRIÇÃO |
|---|---|---|

FNDE Fundo Nacional de Desenvolvimento da Educação — MINISTÉRIO DA EDUCAÇÃO

PROJETO PADRÃO - FNDE

PROPRIETÁRIO:
ENDEREÇO:
MUNICÍPIO - UF:

PROPRIETÁRIO
RESP. TÉCNICO — CREA
AUTOR DO PROJETO — CAU

DLFO — CREA — RA

OBSERVAÇÕES:

ESCOLA 13 SALAS DE AULA - MODELO TÉRREO
PROJETO DE ARQUITETURA

| COORDENAÇÃO | FACHADAS | |
|---|---|---|
| CGEST - Coordenação Geral de Infraestrutura Educacional | BLOCO B - ADMINISTRATIVO | ARQ |
| FORMATO A1 (841x594) | REVISÃO R00 | ESCALA 1/75 — DATA EMISSÃO JANEIRO/2022 — PRANCHA 18/52 |

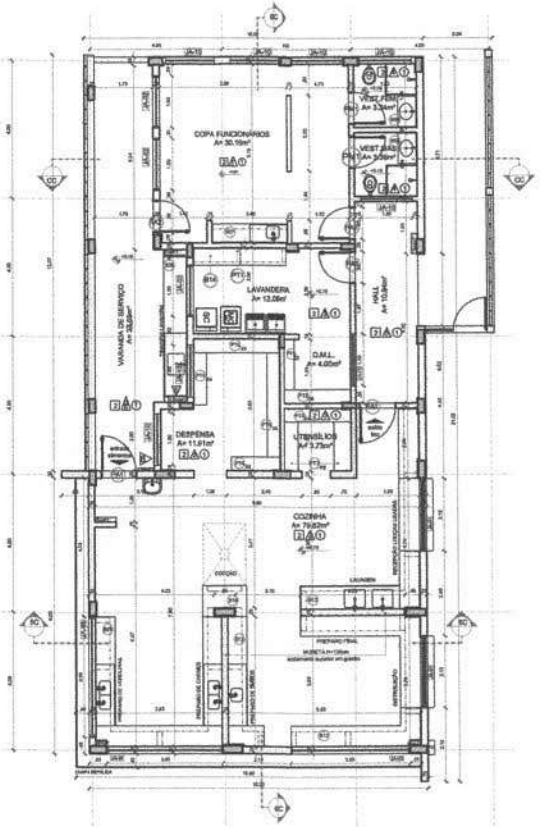

1 PLANTA BAIXA
ESCALA 1/75

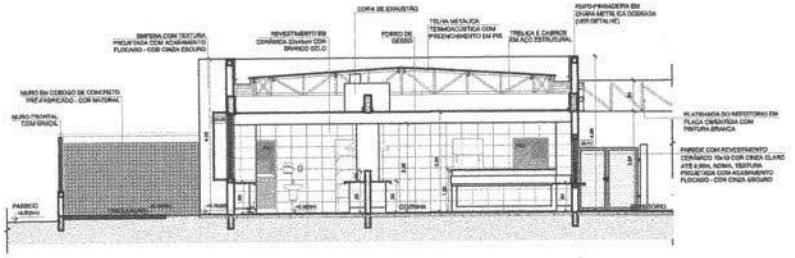

2 CORTE 5C
ESCALA 1/75

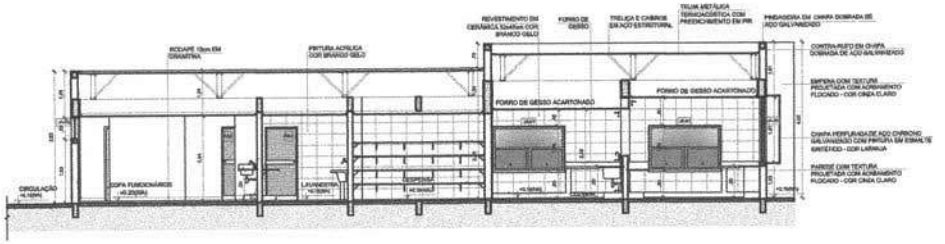

3 CORTE 6C
ESCALA 1/75

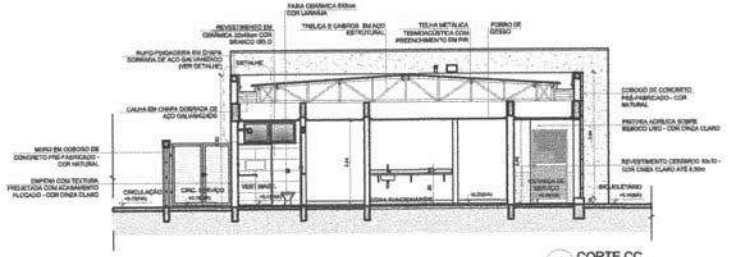

4 CORTE CC
ESCALA 1/75

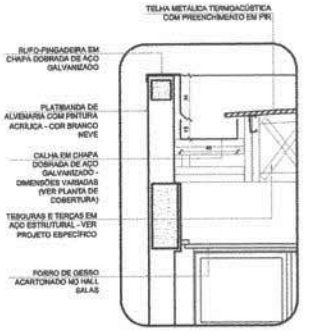


5 DETALHE - CALHA E RUFO
ESCALA 1/20

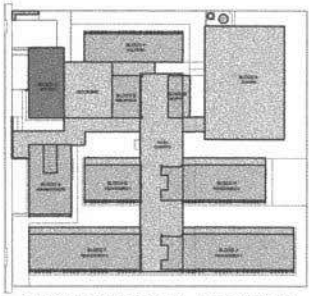

CROQUI DE REFERÊNCIA - IMPLANTAÇÃO

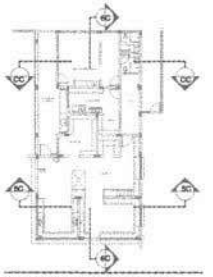

CROQUI DE REFERÊNCIA
BLOCO

NOTAS
- MEDIDAS E NÍVEIS EM METROS;
- VERIFICAR POSIÇÃO EXATA DOS PILARES NO PROJETO ESTRUTURAL;
- VERIFICAR DETALHES CONSTRUTIVOS PERTINENTES NAS PRANCHAS DE DETALHAMENTO;
- EM CASO DE CONFLITO DE INFORMAÇÕES ENTRE O PROJETO GRÁFICO E O MEMORIAL DESCRITIVO, PREVALECE A INFORMAÇÃO CONTIDA NOS DESENHOS;
- ALTERAÇÕES NESTE PROJETO SOMENTE COM AUTORIZAÇÃO EXPRESSA DO FNDE

REFERÊNCIAS
- PLANILHA DE QUANTITATIVOS
- MEMORIAL DESCRITIVO E ESPECIFICAÇÕES TÉCNICAS (MARCAS/ FABRICANTES DE MATERIAIS RELACIONADOS AOS PROJETOS CONSTITUEM-SE APENAS COMO REFERÊNCIA, O FNDE NÃO DIRECIONA A ESCOLHA DE MARCAS E NÃO MANTÉM CADASTRO DE FABRICANTES).

CONTROLE DE REVISÕES

| Nº | DATA | DESCRIÇÃO |
|---|---|---|

## ESPECIFICAÇÕES

### △ PAREDE

1 - PINTURA ACRÍLICA COR BRANCO GELO SOBRE MASSA CORRIDA
2 - PINTURA ACRÍLICA COR BRANCO GELO COM RODAPÉ DE MADEIRA (15cm) FIXADO À 0,60m DO PISO (ver alturas nas ampliações)
3 - CERÂMICA COR BRANCO GELO DO PISO AO TETO
4 - CERÂMICA COR BRANCO GELO COM FAIXA DE PASTILHA CERÂMICA COR LARANJA NA PARTE INFERIOR E SUPERIOR, ACIMA PINTURA ACRÍLICA COR BRANCO GELO (ver alturas nas ampliações)
5 - PASTILHA CERÂMICA COR CINZA DO PISO AO TETO
6 - PASTILHA CERÂMICA COR CINZA ATÉ H=0,50m, ACIMA PINTURA ACRÍLICA COR CINZA CLARO ( ver ampliações)
7 - PINTURA ACRÍLICA COR CINZA CLARO SOBRE REBOCO LISO
8 - PINTURA ACRÍLICA COR LARANJA SOBRE REBOCO LISO

### □ PISO

1 - GRANITINA COM JUNTAS PLÁSTICAS A CADA 1,00m
2 - CERÂMICA 45x45 cm, PEI 5, COR BRANCO GELO, ANTIDERRAPANTE
3 - CONCRETO DESEMPENADO COM JUNTAS PLÁSTICAS A CADA 1,00m
4 - CONCRETO DESEMPENADO, ACABAMENTO LISO E JUNTAS PLÁSTICAS A CADA 1,00m
5 - BLOCO INTERTRAVADO DE CONCRETO
6 - PISO CÂMARA DE CONCRETO
7 - GRELHA
8 - GRAMADO
9 - PISO INDUSTRIAL POLIDO SM CONCRETO ARMADO

### ○ TETO

1 - FORRO DE GESSO ACARTONADO COM MASSA CORRIDA E PINTURA PVA COR BRANCO NEVE
2 - FORRO EM FIBRA MINERAL REMOVÍVEL COM ESTRUTURA DE ALUMÍNIO NATURAL
3 - FORRO METÁLICO COLMÉIA
4 - LAJE DE CONCRETO

## LEGENDA

### BANCADAS - B* (LxCxH: medidas em metro)

| | |
|---|---|
| B1 | GRANITO CINZA ANDORINHA - esp. 2 cm - 1x (0,60x1,80+0,80) - VEST. ALUNOS (ÁREA EXTERNA) |
| B2 | GRANITO CINZA ANDORINHA - esp. 2 cm - 3x (0,80x1,20+0,60) - VEST. FEM. E MASC. ALUNOS (INTERNO) |
| B3 | GRANITO CINZA ANDORINHA - esp. 2 cm - 1x (0,60x2,60+0,60) - LAVA-BOLA PÁTIO - SANIT. AL. E REF. |
| B4 | GRANITO CINZA ANDORINHA - esp. 2 cm - 1x (0,60x2,30+0,40) - SALA MULTIDISCIPLINAR/ESPECIAIS |
| B5 | GRANITO CINZA ANDORINHA - esp. 2 cm - 4x (0,60+0,40+0,70+0,40) - SANIT. ACESS.1, FEM., MAS. AOA TO |
| B6 | GRANITO CINZA ANDORINHA - esp. 2 cm - 2x (0,60+0,40+0,60) - VESTIÁRIOS FUNCIONÁRIOS |
| B7 | GRANITO CINZA ANDORINHA - esp. 2 cm - 1x (0,60+0,40+0,60) - COPA |
| B8 | GRANITO CINZA ANDORINHA - esp. 2 cm - 1x (0,70+0,30+0,55) - VARANDA DE SERVIÇO |
| B9 | GRANITO CINZA ANDORINHA - esp. 2 cm - 1x (0,60x1,30+0,30 + 0,60x0,60+0,30 + 0,60x0,30+0,60) - COZINHA (verificar o correto) |
| B10 | GRANITO CINZA ANDORINHA - esp. 2 cm - 1x (0,60+0,30+0,60) - COZINHA (lavação) |
| B11 | GRANITO CINZA ANDORINHA - esp. 2 cm - 1x (0,60x1,80+0,60 + 0,60x0,60+0,60 + 0,60x0,60+0,60 + 0,60x0,60+0,60) - COZINHA (pescoço) |
| B12 | GRANITO CINZA ANDORINHA - esp. 2 cm - 1x (0,60x1,80+0,60 + 0,60x0,60+0,60 + 0,60x0,60+0,60 + 0,60x0,60+0,60) - COZINHA (distribuição) |
| B13 | GRANITO CINZA ANDORINHA - esp. 2 cm - 1x (0,60x0,80+0,00 + 0,60x1,70+0,00 + 0,60x0,70+0,00 + 0,60x2,60+0,00) - COZINHA (preparação fogão/lavagem) |
| B14 | GRANITO CINZA ANDORINHA - esp. 2 cm - 1x (0,60x2,60+0,00) - LAVANDERIA |
| B15 | GRANITO CINZA ANDORINHA - esp. 2 cm - 10x (0,60x0,60+0,00) - SALAS DE AULA |

OBSERVAÇÕES:
* VER AMPLIAÇÕES E DETALHES ESPECÍFICOS
** DISTÂNCIA ENTRE PRATELEIRAS MULTIPLAS= 0,40m
*** VER MAPA DE ESQUADRIAS

### DIVISÓRIAS**

| | |
|---|---|
| D1 | GRANITO CINZA ANDORINHA - esp. 30 mm - SANITÁRIOS E VESTIÁRIOS ALUNOS |
| D2 | MDF RDU: LAMINADO MELAMÍNICO ACABAMENTO GRUA - 10x (1,10x0,80+0,07) SALAS MULTIUSO |

### ESCAMINHOS - EC* (LxCxH: medidas em metro)

| | |
|---|---|
| EC1 | MDF RDU: COM LAMINADO MELAMÍNICO BRANCO - 10x (0,90x0,60+1,00) SALAS DE AULA |

### PRATELEIRA - PT** (LxCxH: medidas em metro, a altura refere-se a distância do piso)

| | |
|---|---|
| PT1 | GRANITO CINZA ANDORINHA - espessura 3 cm - 5x (0,40x+0,15+1,05) - LAVANDERIA DML |
| PT2 | GRANITO CINZA ANDORINHA - espessura 3 cm - 2x (0,40x0,05+0,40) - DML/UTENSÍLIOS |
| PT3 | GRANITO CINZA ANDORINHA - espessura 3 cm - 5x (0,05x1,40+0,40) - UTENSÍLIOS |
| PT4 | GRANITO CINZA ANDORINHA - espessura 3 cm - 8x (0,40x1,80+0,40) - DESPENSA |
| PT5 | GRANITO CINZA ANDORINHA - espessura 3 cm - 4x (0,60x2,80+0,40) - DESPENSA |
| PT6 | GRANITO CINZA ANDORINHA - espessura 3 cm - 4x (0,40x0,80+0,40) - DESPENSA |

### BANCO - BC* (LxCxH: medidas em metro)

| | |
|---|---|
| BC1 | BANCO: ALVENARIA/ ASSENTO: CONCRETO PRÉ-MOLDADO - 10x (0,60x0,80+0,45) - HALL E AULA PÁTIO |
| BC2 | BANCO: ALVENARIA/ ASSENTO: CONCRETO PRÉ-MOLDADO - 8x (0,60x0,60+0,45) - PLAY /ÁTRIO, GINGUL |
| BC3 | BANCO: ALVENARIA REVESTIDO COM PASTILHA CERÂMICA - 2x (0,40x0,60+0,45) - VESTIÁRIOS ALUNO |

### ESQUADRIAS***

| | |
|---|---|
| PA | PORTAS DE ALUMÍNIO NATURAL |
| PM | PORTAS EM MADEIRA COM PINTURA |
| JA | JANELAS DE ALUMÍNIO NATURAL |

FNDE Fundo Nacional de Desenvolvimento da Educação

MINISTÉRIO DA EDUCAÇÃO

PROJETO PADRÃO - FNDE

PROPRIETÁRIO: :
ENDEREÇO:
MUNICÍPIO - UF:

PROPRIETÁRIO
RESP. TÉCNICO — CREA
AUTOR DO PROJETO — CAU

DLFD — CREA — BA

OBSERVAÇÕES:

ESCOLA 13 SALAS DE AULA - MODELO TÉRREO
PROJETO DE ARQUITETURA

| | | | |
|---|---|---|---|
| COORDENAÇÃO: CGEST - Coordenação Geral de Infraestrutura Educacional | PLANTA BAIXA<br>CORTES E DETALHE<br>BLOCO C - SERVIÇO | | ARQ |
| FORMATO: A1 (841x594) | REVISÃO: R.00 | ESCALA: INDICADA<br>DATA EMISSÃO: JANEIRO/2012 | PRANCHA: 19/52 |

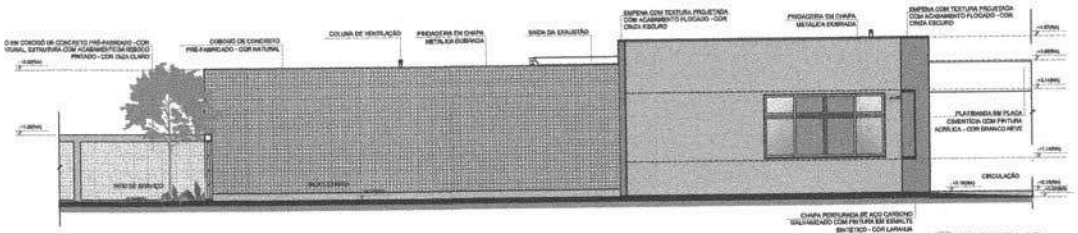


1 FACHADA 1C
ESCALA 1/75

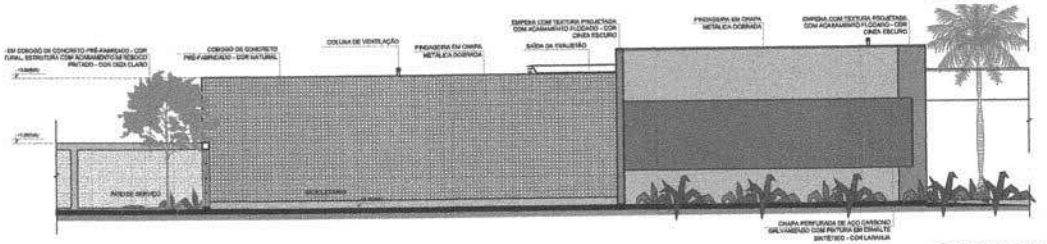


2 FACHADA 1C
ESCALA 1/75

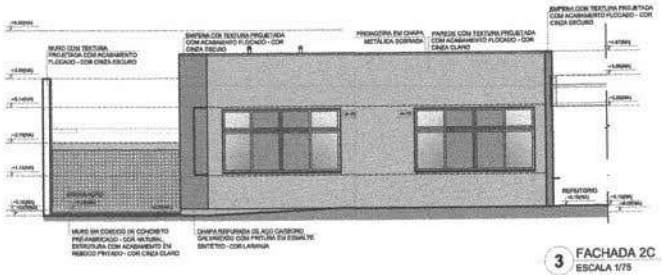


3 FACHADA 2C
ESCALA 1/75

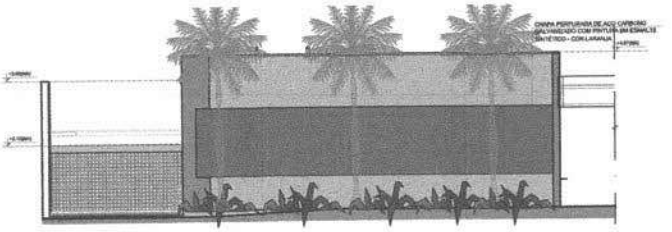


4 FACHADA 2C
ESCALA 1/75

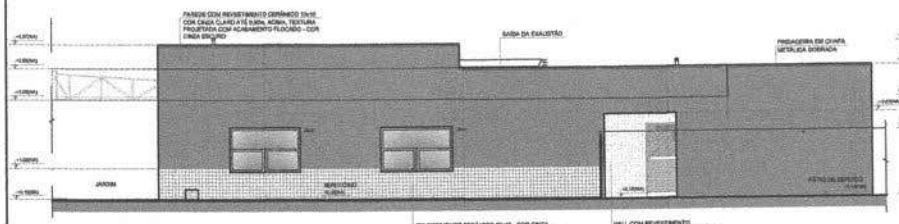


5 FACHADA 3C
ESCALA 1/75

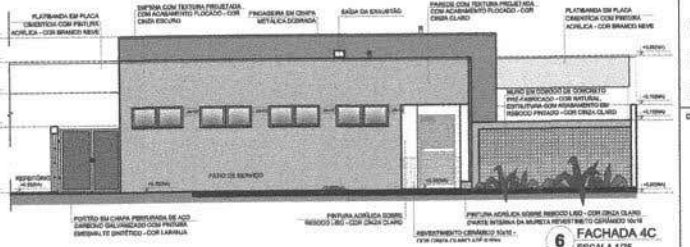


6 FACHADA 4C
ESCALA 1/75

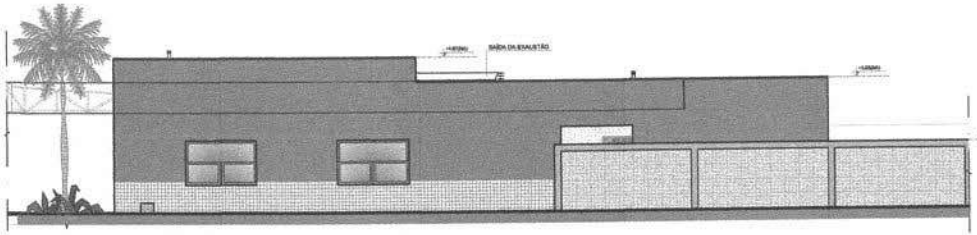


7 FACHADA 3C
ESCALA 1/75

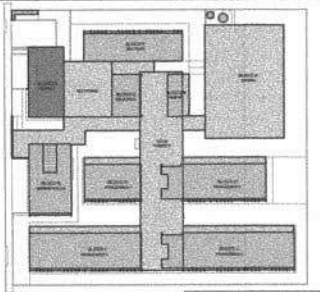

CROQUI DE REFERÊNCIA - IMPLANTAÇÃO

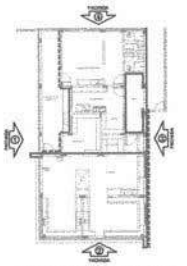

CROQUI DE REFERÊNCIA BLOCO

NOTAS
- MEDIDAS E NÍVEIS EM METROS;
- VERIFICAR POSIÇÃO EXATA DOS PILARES NO PROJETO ESTRUTURAL;
- VERIFICAR DETALHES CONSTRUTIVOS PERTINENTES NAS PRANCHAS DE DETALHAMENTO;
- EM CASO DE CONFLITO DE INFORMAÇÕES ENTRE O PROJETO GRÁFICO E O MEMORIAL DESCRITIVO, PREVALECE A INFORMAÇÃO CONTIDA NOS DESENHOS;
- ALTERAÇÕES NESTE PROJETO SOMENTE COM AUTORIZAÇÃO EXPRESSA DO FNDE

REFERÊNCIAS
- PLANILHA DE QUANTITATIVOS
- MEMORIAL DESCRITIVO E ESPECIFICAÇÕES TÉCNICAS (MARCAS/ FABRICANTES DE MATERIAIS RELACIONADOS AOS PROJETOS CONSTITUEM-SE APENAS COMO REFERÊNCIA. O FNDE NÃO DIRECIONA A ESCOLHA DE MARCAS E NÃO MANTÉM CADASTRO DE FABRICANTES).

LEGENDA SIMBOLOGIA
- GRADIL METÁLICO PARA JARDIM VERTICAL
- PASTILHA CERÂMICA (10x10) - COR CINZA CLARO, ACABAMENTO ACETINADO (ATÉ O TETO)
- PASTILHA CERÂMICA (10x10) - COR CINZA CLARO, ACABAMENTO ACETINADO (1m 0,90m) + PINTURA ACRÍLICA SOBRE REBOCO LISO - COR CINZA CLARO (ACIMA DE 0,90m)
- TEXTURA PROJETADA COM ACABAMENTO FLOCADO - COR BRANCO NEVE
- TEXTURA PROJETADA COM ACABAMENTO FLOCADO - COR CINZA CLARO
- TEXTURA PROJETADA COM ACABAMENTO FLOCADO - COR CINZA ESCURO
- PINTURA ACRÍLICA SOBRE REBOCO LISO - COR LARANJA
- PINTURA ACRÍLICA SOBRE REBOCO LISO - COR CINZA CLARO

| Nº | DATA | DESCRIÇÃO |
|---|---|---|

CONTROLE DE REVISÕES

FNDE Fundo Nacional de Desenvolvimento da Educação

MINISTÉRIO DA EDUCAÇÃO

PROJETO PADRÃO - FNDE

PROPRIETÁRIO: :

ENDEREÇO:

MUNICÍPIO - UF:

PROPRIETÁRIO

RESP. TÉCNICO — CREA

AUTOR DO PROJETO — CAU

DLFD — CREA

RA

OBSERVAÇÕES:

ESCOLA 13 SALAS DE AULA - MODELO TÉRREO

PROJETO DE ARQUITETURA

COORDENAÇÃO: CGEST - Coordenação Geral de Infraestrutura Educacional

FACHADAS
BLOCO C - SERVIÇO

ARQ

REVISÃO: R.00 — ESCALA: 1/75 — PRANCHA: 20/52

FORMATO: A1 (841x594) — DATA BASE: JANEIRO/2022

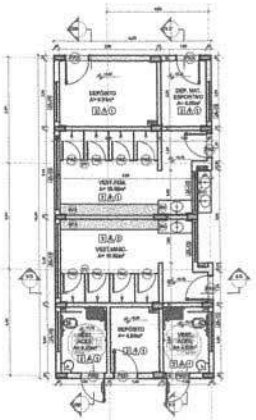

1 PLANTA BAIXA
ESCALA 1/75

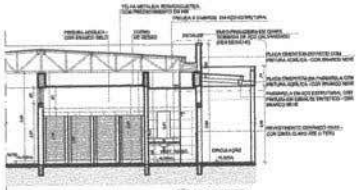

2 CORTE 5D
ESCALA 1/75

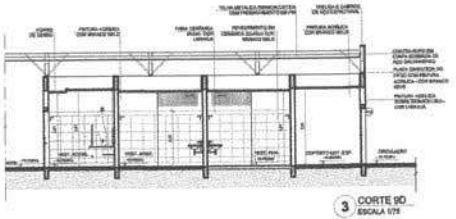

3 CORTE 9D
ESCALA 1/75

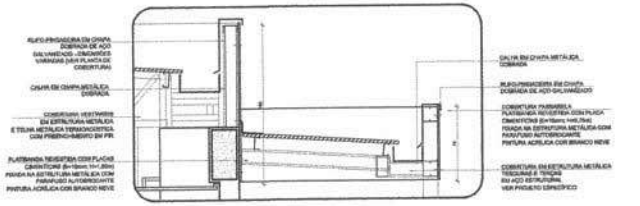

5 DETALHE PASSARELA - CALHAS E RUFOS
ESCALA 1/25

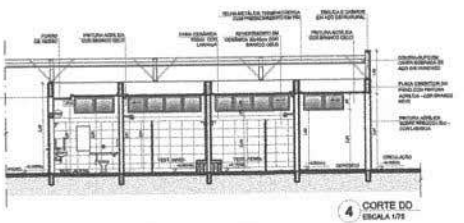

4 CORTE DD
ESCALA 1/75

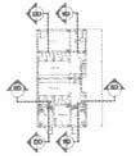

CROQUI DE REFERÊNCIA BLOCO - CORTES

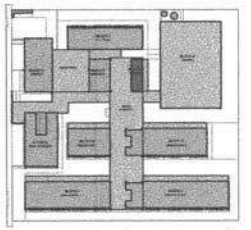

CROQUI DE REFERÊNCIA - IMPLANTAÇÃO

NOTAS
- MEDIDAS E NÍVEIS EM METROS;
- VERIFICAR POSIÇÃO EXATA DOS PILARES NO PROJETO ESTRUTURAL;
- VERIFICAR DETALHES CONSTRUTIVOS REFERENTES AOS PARAPEITOS DE DETALHAMENTO;
- EM CASO DE CONFLITO DE INFORMAÇÕES ENTRE O PROJETO GRÁFICO E O MEMORIAL DESCRITIVO PREVALECE A INFORMAÇÃO CONTIDA NOS DESENHOS;
- ALTERAÇÕES NESTE PROJETO SOMENTE COM AUTORIZAÇÃO EXPRESSA DO FNDE.

REFERÊNCIAS
- PLANTA DE QUANTITATIVOS;
- MEMORIAL DESCRITIVO E ESPECIFICAÇÕES TÉCNICAS GERAIS FABRICANTES DE MATERIAIS REFERENCIADOS NOS PROJETOS COMPATÍVEIS AS NORMAS COMO REFERÊNCIA, O FNDE NÃO RECOMENDA A EXCLUSIVA DE MARCAS E NÃO MANTÉM VÍNCULO NEM PARCERIA.

## ESPECIFICAÇÕES

△ PAREDES

1 - PINTURA ACRÍLICA COR BRANCO NEVE SOBRE BARRA ESTRELA
2 - PINTURA ACRÍLICA COR BRANCO GELO COM DESENHO DE MADEIRA (Cores PRIMO 5 E 6 do SIS Pintar alves um exemplo)
3 - CERÂMICA CORPANHO GELO 20 PRO 40 TETO
4 - CERÂMICA CORPANHO GELO COM TIRA DE PASTILHA CERÂMICA COR LARANJA NA PARTE INFERIOR E SUPERIOR, ACIMA PINTURA ACRÍLICA COR BRANCO NEVE (ver alvenarias)
5 - PINTURA REBAIXA COR CINZA 20 PRO 40 TETO
6 - PASTILHA CERÂMICA COR CINZA ATÉ 1,60 ACIMA PINTURA ACRÍLICA COR CINZA CLARO (ver alvenarias)
7 - PINTURA ACRÍLICA COR CINZA CLARO SOBRE REBOCO LISO
8 - PINTURA ACRÍLICA COR LARANJA SOBRE REBOCO LISO

☐ PISO

1 - GRANITO COR CINZA PLANTE 60 x 1 CINZA LARA
2 - CERÂMICA (40x40 cm) PEÇA TIPO ESMALTADA, ANTIDERRAPANTE
3 - CONCRETO DESEMPENADO COR CINZA PLANTEIRA + CINZA LARA
4 - CONCRETO DESEMPENADO ACABAMENTO LISO E JUNTAS PLASTICAS + CINZA LARA
5 - AÇO E ESTRUTURAÇÃO DO CONCRETO
6 - MEIO FIO DE CONCRETO
7 - GRAMA
8 - CALÇADA
9 - PISO INDUSTRIAL POLIDO EM CONCRETO APARENTE

☐ TETO

1 - FORRO DE MADEIRA ACARTONADA NA CINZA COMPRA E PINTURA PVA COR BRANCO NEVE
2 - FORRO EM FERRO ARMADO, INDUSTRIAL COM ESTRUTURA DE ALUMÍNIO METÁLICA
3 - FORRO METÁLICO COLUNA
4 - LAJE DE CONCRETO

## LEGENDA

BANCADAS - "B" (Letra maiúsculas em negrito)

B1 GRANITO CINZA ANDORINHA - esp. 2 cm - h.=0,60m (BAL.B1) - TEST. ALVENARIA EXTERNAL
B2 GRANITO CINZA ANDORINHA - esp. 2 cm - h.=0,60m (BAL.B2) - TEST. PEIA, E TANQUE, ACABOS INTERNAL
B3 GRANITO CINZA ANDORINHA - esp. 2 cm - h.=0,60m (BAL.B3) - LAVA MÃO PEDIL, SANIT. N. 12 INST.
B4 GRANITO CINZA ANDORINHA - esp. 2 cm - h.=0,60m (BAL.B4) - BALC. REBAIXADO PARA INSTALAÇÃO
B5 GRANITO CINZA ANDORINHA - esp. 2 cm - h.=0,60m (BAL.B5) - BANC. INTERT.", PEIA, BAN. ABAIXO
B6 GRANITO CINZA ANDORINHA - esp. 2 cm - h.=0,60m (BAL.B6) - VISITANTES FUNCIONÁRIOS
B7 GRANITO CINZA ANDORINHA - esp. 2 cm - h.=0,60m (BAL.B7) - COPA
B8 GRANITO CINZA ANDORINHA - esp. 2 cm - h.=0,60m (BAL.B8) - LAVANDA DE SERVIÇO
B9 GRANITO CINZA ANDORINHA - esp. 2 cm - h.=0,60m (BAL.B9) - LAVANDA DE SERVIÇO
B10 GRANITO CINZA ANDORINHA - esp. 2 cm - h.=0,60m (BAL.B10) - COPA (Pia/fogão)
B11 GRANITO CINZA ANDORINHA - esp. 2 cm - h.=0,60m (BAL.B11) - COPA (Pia/fogão e cuba)
B12 GRANITO CINZA ANDORINHA - esp. 2 cm - h.=0,60m (BAL.B12) - COPA (Pia/fogão e cuba)
B13 GRANITO CINZA ANDORINHA - esp. 2 cm - h.=0,60m (BAL.B13) - COPA (Pia/fogão e cuba)
B14 GRANITO CINZA ANDORINHA - esp. 2 cm - h.=0,60m (BAL.B14) - COPA (Pia/fogão e cuba)
B15 GRANITO CINZA ANDORINHA - esp. 2 cm - h.=0,60m (BAL.B15) - COPA (Pia/fogão e cuba)
B16 GRANITO CINZA ANDORINHA - esp. 2 cm - h.=0,60m (BAL.B16) - COPA (Pia/fogão e cuba)
B17 GRANITO CINZA ANDORINHA - esp. 2 cm - h.=0,60m (BAL.B17) - COPA (Pia/fogão e cuba)
B18 GRANITO CINZA ANDORINHA - esp. 2 cm - h.=0,60m (BAL.B18) - COPA (Pia/fogão e cuba)
B19 GRANITO CINZA ANDORINHA - esp. 2 cm - h.=0,60m (BAL.B19) - COPA (Pia/fogão e cuba)
B20 GRANITO CINZA ANDORINHA - esp. 2 cm - h.=0,60m (BAL.B20) - COPA (Pia/fogão e cuba)
B21 GRANITO CINZA ANDORINHA - esp. 2 cm - h.=0,60m (BAL.B21) - COPA (Pia/fogão e cuba)
B22 GRANITO CINZA ANDORINHA - esp. 2 cm - h.=0,60m (BAL.B22) - COPA (Pia/fogão e cuba)
B23 GRANITO CINZA ANDORINHA - esp. 2 cm - h.=0,60m (BAL.B23) - COPA (Pia/fogão e cuba)
B24 GRANITO CINZA ANDORINHA - esp. 2 cm - h.=0,60m (BAL.B24) - COPA (Pia/fogão e cuba)
B25 GRANITO CINZA ANDORINHA - esp. 2 cm - h.=0,60m (BAL.B25) - COPA (Pia/fogão e cuba)
B26 GRANITO CINZA ANDORINHA - esp. 2 cm - h.=0,60m (BAL.B26) - COPA (Pia/fogão e cuba)
B27 GRANITO CINZA ANDORINHA - esp. 2 cm - h.=0,60m (BAL.B27) - COPA (Pia/fogão e cuba)
B28 GRANITO CINZA ANDORINHA - esp. 2 cm - h.=0,60m (BAL.B28) - COPA (Pia/fogão e cuba)
B29 GRANITO CINZA ANDORINHA - esp. 2 cm - h.=0,60m (BAL.B29) - COPA (Pia/fogão e cuba)
B30 GRANITO CINZA ANDORINHA - esp. 2 cm - h.=0,60m (BAL.B30) - COPA (Pia/fogão e cuba)
B31 GRANITO CINZA ANDORINHA - esp. 2 cm - h.=0,60m (BAL.B31) - COPA (Pia/fogão e cuba)
B32 GRANITO CINZA ANDORINHA - esp. 2 cm - h.=0,60m (BAL.B32) - COPA (Pia/fogão e cuba)
B33 GRANITO CINZA ANDORINHA - esp. 2 cm - h.=0,60m (BAL.B33) - COPA (Pia/fogão e cuba)
B34 GRANITO CINZA ANDORINHA - esp. 2 cm - h.=0,60m (BAL.B34) - COPA (Pia/fogão e cuba)
B35 GRANITO CINZA ANDORINHA - esp. 2 cm - h.=0,60m (BAL.B35) - COPA (Pia/fogão e cuba)
B36 GRANITO CINZA ANDORINHA - esp. 2 cm - h.=0,60m (BAL.B36) - COPA (Pia/fogão e cuba)
B37 GRANITO CINZA ANDORINHA - esp. 2 cm - h.=0,60m (BAL.B37) - COPA (Pia/fogão e cuba)
B38 GRANITO CINZA ANDORINHA - esp. 2 cm - h.=0,60m (BAL.B38) - COPA (Pia/fogão e cuba)
B39 GRANITO CINZA ANDORINHA - esp. 2 cm - h.=0,60m (BAL.B39) - COPA (Pia/fogão e cuba)
B40 GRANITO CINZA ANDORINHA - esp. 2 cm - h.=0,60m (BAL.B40) - COPA (Pia/fogão e cuba)
B41 GRANITO CINZA ANDORINHA - esp. 2 cm - h.=0,60m (BAL.B41) - COPA (Pia/fogão e cuba)
B42 GRANITO CINZA ANDORINHA - esp. 2 cm - h.=0,60m (BAL.B42) - COPA (Pia/fogão e cuba)
B43 GRANITO CINZA ANDORINHA - esp. 2 cm - h.=0,60m (BAL.B43) - COPA (Pia/fogão e cuba)
B44 GRANITO CINZA ANDORINHA - esp. 2 cm - h.=0,60m (BAL.B44) - COPA (Pia/fogão e cuba)
B45 GRANITO CINZA ANDORINHA - esp. 2 cm - h.=0,60m (BAL.B45) - COPA (Pia/fogão e cuba)
B46 GRANITO CINZA ANDORINHA - esp. 2 cm - h.=0,60m (BAL.B46) - COPA (Pia/fogão e cuba)
B47 GRANITO CINZA ANDORINHA - esp. 2 cm - h.=0,60m (BAL.B47) - COPA (Pia/fogão e cuba)
B48 GRANITO CINZA ANDORINHA - esp. 2 cm - h.=0,60m (BAL.B48) - COPA (Pia/fogão e cuba)
B49 GRANITO CINZA ANDORINHA - esp. 2 cm - h.=0,60m (BAL.B49) - COPA (Pia/fogão e cuba)
B50 GRANITO CINZA ANDORINHA - esp. 2 cm - h.=0,60m (BAL.B50) - COPA (Pia/fogão e cuba)
B51 GRANITO CINZA ANDORINHA - esp. 2 cm - h.=0,60m (BAL.B51) - COPA (Pia/fogão e cuba)
B52 GRANITO CINZA ANDORINHA - esp. 2 cm - h.=0,60m (BAL.B52) - COPA (Pia/fogão e cuba)
B53 GRANITO CINZA ANDORINHA - esp. 2 cm - h.=0,60m (BAL.B53) - COPA (Pia/fogão e cuba)
B54 GRANITO CINZA ANDORINHA - esp. 2 cm - h.=0,60m (BAL.B54) - COPA (Pia/fogão e cuba)
B55 GRANITO CINZA ANDORINHA - esp. 2 cm - h.=0,60m (BAL.B55) - COPA (Pia/fogão e cuba)
B56 GRANITO CINZA ANDORINHA - esp. 2 cm - h.=0,60m (BAL.B56) - COPA (Pia/fogão e cuba)
B57 GRANITO CINZA ANDORINHA - esp. 2 cm - h.=0,60m (BAL.B57) - COPA (Pia/fogão e cuba)
B58 GRANITO CINZA ANDORINHA - esp. 2 cm - h.=0,60m (BAL.B58) - COPA (Pia/fogão e cuba)
B59 GRANITO CINZA ANDORINHA - esp. 2 cm - h.=0,60m (BAL.B59) - COPA (Pia/fogão e cuba)
B60 GRANITO CINZA ANDORINHA - esp. 2 cm - h.=0,60m (BAL.B60) - COPA (Pia/fogão e cuba)
B61 GRANITO CINZA ANDORINHA - esp. 2 cm - h.=0,60m (BAL.B61) - COPA (Pia/fogão e cuba)
B62 GRANITO CINZA ANDORINHA - esp. 2 cm - h.=0,60m (BAL.B62) - COPA (Pia/fogão e cuba)
B63 GRANITO CINZA ANDORINHA - esp. 2 cm - h.=0,60m (BAL.B63) - COPA (Pia/fogão e cuba)
B64 GRANITO CINZA ANDORINHA - esp. 2 cm - h.=0,60m (BAL.B64) - COPA (Pia/fogão e cuba)
B65 GRANITO CINZA ANDORINHA - esp. 2 cm - h.=0,60m (BAL.B65) - COPA (Pia/fogão e cuba)
B66 GRANITO CINZA ANDORINHA - esp. 2 cm - h.=0,60m (BAL.B66) - COPA (Pia/fogão e cuba)
B67 GRANITO CINZA ANDORINHA - esp. 2 cm - h.=0,60m (BAL.B67) - COPA (Pia/fogão e cuba)
B68 GRANITO CINZA ANDORINHA - esp. 2 cm - h.=0,60m (BAL.B68) - COPA (Pia/fogão e cuba)
B69 GRANITO CINZA ANDORINHA - esp. 2 cm - h.=0,60m (BAL.B69) - COPA (Pia/fogão e cuba)
B70 GRANITO CINZA ANDORINHA - esp. 2 cm - h.=0,60m (BAL.B70) - COPA (Pia/fogão e cuba)
B71 GRANITO CINZA ANDORINHA - esp. 2 cm - h.=0,60m (BAL.B71) - COPA (Pia/fogão e cuba)
B72 GRANITO CINZA ANDORINHA - esp. 2 cm - h.=0,60m (BAL.B72) - COPA (Pia/fogão e cuba)
B73 GRANITO CINZA ANDORINHA - esp. 2 cm - h.=0,60m (BAL.B73) - COPA (Pia/fogão e cuba)
B74 GRANITO CINZA ANDORINHA - esp. 2 cm - h.=0,60m (BAL.B74) - COPA (Pia/fogão e cuba)
B75 GRANITO CINZA ANDORINHA - esp. 2 cm - h.=0,60m (BAL.B75) - COPA (Pia/fogão e cuba)
B76 GRANITO CINZA ANDORINHA - esp. 2 cm - h.=0,60m (BAL.B76) - COPA (Pia/fogão e cuba)
B77 GRANITO CINZA ANDORINHA - esp. 2 cm - h.=0,60m (BAL.B77) - COPA (Pia/fogão e cuba)
B78 GRANITO CINZA ANDORINHA - esp. 2 cm - h.=0,60m (BAL.B78) - COPA (Pia/fogão e cuba)
B79 GRANITO CINZA ANDORINHA - esp. 2 cm - h.=0,60m (BAL.B79) - COPA (Pia/fogão e cuba)
B80 GRANITO CINZA ANDORINHA - esp. 2 cm - h.=0,60m (BAL.B80) - COPA (Pia/fogão e cuba)
B81 GRANITO CINZA ANDORINHA - esp. 2 cm - h.=0,60m (BAL.B81) - COPA (Pia/fogão e cuba)
B82 GRANITO CINZA ANDORINHA - esp. 2 cm - h.=0,60m (BAL.B82) - COPA (Pia/fogão e cuba)
B83 GRANITO CINZA ANDORINHA - esp. 2 cm - h.=0,60m (BAL.B83) - COPA (Pia/fogão e cuba)
B84 GRANITO CINZA ANDORINHA - esp. 2 cm - h.=0,60m (BAL.B84) - COPA (Pia/fogão e cuba)
B85 GRANITO CINZA ANDORINHA - esp. 2 cm - h.=0,60m (BAL.B85) - COPA (Pia/fogão e cuba)
B86 GRANITO CINZA ANDORINHA - esp. 2 cm - h.=0,60m (BAL.B86) - COPA (Pia/fogão e cuba)
B87 GRANITO CINZA ANDORINHA - esp. 2 cm - h.=0,60m (BAL.B87) - COPA (Pia/fogão e cuba)
B88 GRANITO CINZA ANDORINHA - esp. 2 cm - h.=0,60m (BAL.B88) - COPA (Pia/fogão e cuba)
B89 GRANITO CINZA ANDORINHA - esp. 2 cm - h.=0,60m (BAL.B89) - COPA (Pia/fogão e cuba)
B90 GRANITO CINZA ANDORINHA - esp. 2 cm - h.=0,60m (BAL.B90) - COPA (Pia/fogão e cuba)
B91 GRANITO CINZA ANDORINHA - esp. 2 cm - h.=0,60m (BAL.B91) - COPA (Pia/fogão e cuba)
B92 GRANITO CINZA ANDORINHA - esp. 2 cm - h.=0,60m (BAL.B92) - COPA (Pia/fogão e cuba)
B93 GRANITO CINZA ANDORINHA - esp. 2 cm - h.=0,60m (BAL.B93) - COPA (Pia/fogão e cuba)
B94 GRANITO CINZA ANDORINHA - esp. 2 cm - h.=0,60m (BAL.B94) - COPA (Pia/fogão e cuba)
B95 GRANITO CINZA ANDORINHA - esp. 2 cm - h.=0,60m (BAL.B95) - COPA (Pia/fogão e cuba)
B96 GRANITO CINZA ANDORINHA - esp. 2 cm - h.=0,60m (BAL.B96) - COPA (Pia/fogão e cuba)
B97 GRANITO CINZA ANDORINHA - esp. 2 cm - h.=0,60m (BAL.B97) - COPA (Pia/fogão e cuba)
B98 GRANITO CINZA ANDORINHA - esp. 2 cm - h.=0,60m (BAL.B98) - COPA (Pia/fogão e cuba)
B99 GRANITO CINZA ANDORINHA - esp. 2 cm - h.=0,60m (BAL.B99) - COPA (Pia/fogão e cuba)
B100 GRANITO CINZA ANDORINHA - esp. 2 cm - h.=0,60m (BAL.B100) - COPA (Pia/fogão e cuba)

SOLEIRAS

S1 GRANITO CINZA ANDORINHA - esp. 2 cm - 0,60 x 0,15 m - SOLEIRA DE PORTA

ESCAMPINOS - "EP" (Letra maiúsculas em negrito)

EP1 TIPO - STAN LAMINATO MELAMÍNICO BRANCO - 0,6 (0,15x1,05) 0,03 SOLAR DE AULA

PRATELEIRA - "PT" (Letra maiúsculas em negrito, cultura alfabética quando ultrapassar 26 letras)

PT1 GRANITO CINZA ANDORINHA - espessura 2 cm - 0,4 (0,04x0,04) 0,04 - LAVANDERIA - SAL
PT2 GRANITO CINZA ANDORINHA - espessura 2 cm - 0,4 (0,04x0,04) 0,04 - WC / VISITANTES
PT3 GRANITO CINZA ANDORINHA - espessura 2 cm - 0,4 (0,04x0,04) 0,04 - VISITANTES
PT4 GRANITO CINZA ANDORINHA - espessura 2 cm - 0,4 (0,04x0,04) 0,04 - ESCRITÓRIO
PT5 GRANITO CINZA ANDORINHA - espessura 2 cm - 0,4 (0,04x0,04) 0,04 - ESCRITÓRIO
PT6 GRANITO CINZA ANDORINHA - espessura 2 cm - 0,4 (0,04x0,04) 0,04 - ESCRITÓRIO

BANCO - "BC" (Letra maiúsculas em negrito)

BC1 BANCO, ALVENARIA REVESTIDO CONCRETO PRÉ-MOLDADO - 1,0 (0,50x0,04) 0,45 - VIAS A - VIA A, PÁTIO
BC2 BANCO ALVENARIA REVESTIDO CONCRETO PRÉ-MOLDADO - 0,4 (0,04x0,04) 0,45 - PÁTIO, CÍRCULO
BC3 BANCO, ALVENARIA REVESTIDO COM PASTILHA CERÂMICA - 0,4 (0,40x0,04) 0,45 - VISITANTES ALUNOS

EQUIPAMENTOS***

E1 PORTAS DE ALUMÍNIO NATURAL
E2 PORTAS EM MADEIRA COM PINTURA
E3 JANELAS DE ALUMÍNIO NATURAL

OBSERVAÇÕES:
* VER ESPECIFICAÇÕES E DETALHES ESPECÍFICOS
** DESENHO CAMPO PARTICULARES VER TEXTO ANTERIOR
*** VER LAMINA DE ESQUADRIA

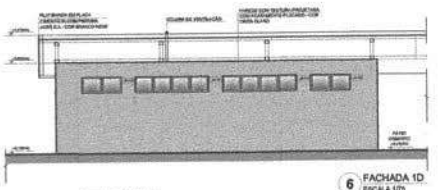

6 FACHADA 1D
ESCALA 1/75

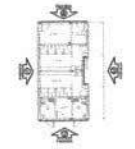

CROQUI DE REFERÊNCIA BLOCO - FACHADAS

LEGENDA DIMENSÃO

- GRADE METÁLICO PARA JARDIM VERTICAL
- PASTILHA CERÂMICA (10x10) - COR CINZA CLARO, ACABAMENTO ACETINADO (USO O TETO)
- PASTILHA CERÂMICA (10x10) - COR CINZA CLARO, ACABAMENTO ACETINADO (ver Edital) + PINTURA ACRÍLICA SOBRE REBOCO LISO - COR CINZA CLARO (ACIMA DE 2,00m)
- TEXTURA PROJETADA COM ACABAMENTO FLOCADO - COR BRANCO NEVE
- TEXTURA PROJETADA COM ACABAMENTO FLOCADO - COR CINZA CLARO
- TEXTURA PROJETADA COM ACABAMENTO FLOCADO - COR CINZA ESCURO
- PINTURA ACRÍLICA SOBRE REBOCO LISO - COR LARANJA
- PINTURA ACRÍLICA SOBRE REBOCO LISO - COR CINZA CLARO

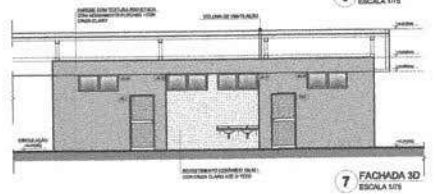

7 FACHADA 3D
ESCALA 1/75

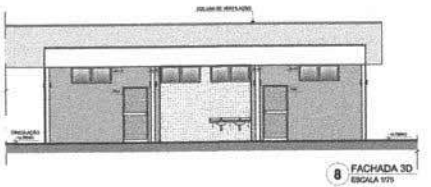

8 FACHADA 3D
ESCALA 1/75

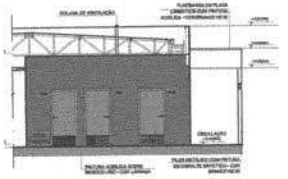

9 FACHADA 2D
ESCALA 1/75

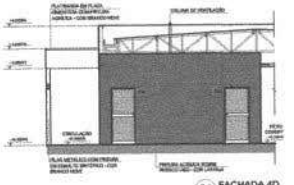

10 FACHADA 4D
ESCALA 1/75

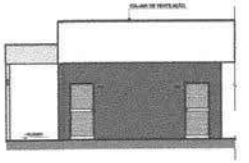

11 FACHADA 4D
ESCALA 1/75

| Nº | DATA | DESCRIÇÃO |
|---|---|---|

CONTROLE DE REVISÕES

FNDE Fundo Nacional de Desenvolvimento da Educação — MINISTÉRIO DA EDUCAÇÃO

PROJETO PADRÃO - FNDE

PROPRIETÁRIO :
ENDEREÇO
MUNICÍPIO - UF
PROPRIETÁRIO
RESP. TÉCNICO — CREA
AUTOR DO PROJETO — CAU
ÓRGÃO — CREA — RA
OBSERVAÇÕES

ESCOLA 13 SALAS DE AULA - MODELO TÉRREO
PROJETO DE ARQUITETURA

COORDENAÇÃO: COSEST - Coordenação Geral de Infraestrutura Educacional
PLANTA BAIXA, CORTES DETALHE E FACHADAS BLOCO D - HIGIENE
ARQ
DESENHO: RJM
ESCALA: 1/75
DATA/REVISÃO: 06/05/2010
Prancha: 21/52
FORMATO: (1100x841)

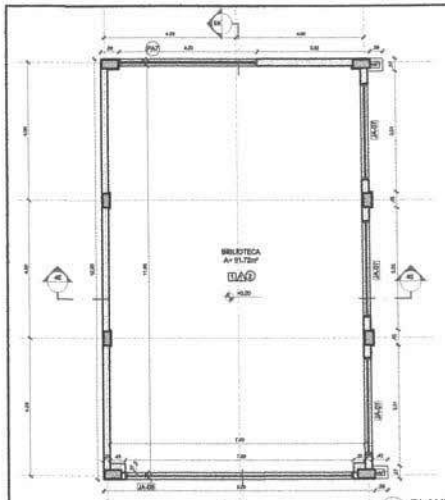
BIBLIOTECA
A= 51,72m²
1A/01
1A/02
1A/03
1A/04
1A/05
1A/06
1A/07
1A/08
1A/09
1A/10
1A/11
1A/12
1A/13
1A/14
1A/15
1A/16
1A/17
1A/18
1A/19
1A/20
1A/21
1A/22
1A/23
1A/24
1A/25
1A/26
1A/27
1A/28
1A/29
1A/30
1A/31
1A/32
1A/33
1A/34
1A/35
1A/36
1A/37
1A/38
1A/39
1A/40

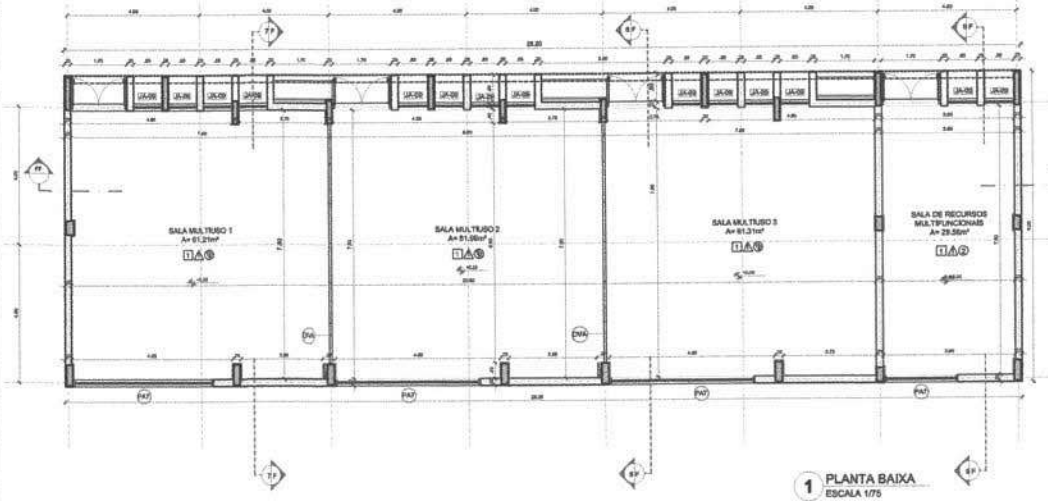


1 PLANTA BAIXA
ESCALA 1/75

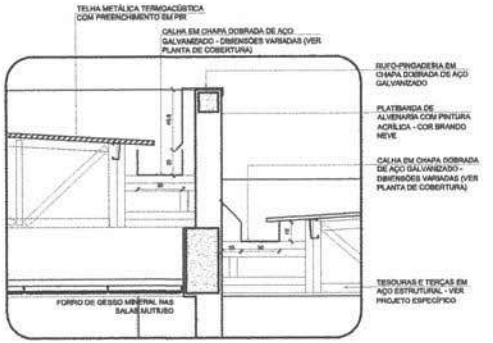


5 DETALHE - CALHAS E RUFOS
ESCALA 1/20

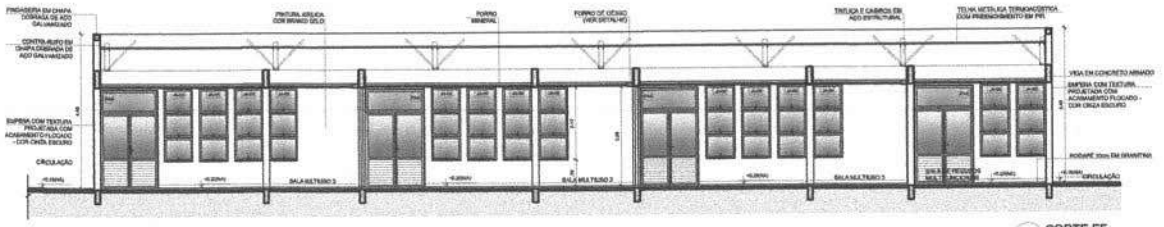


2 CORTE FF
ESCALA 1/75

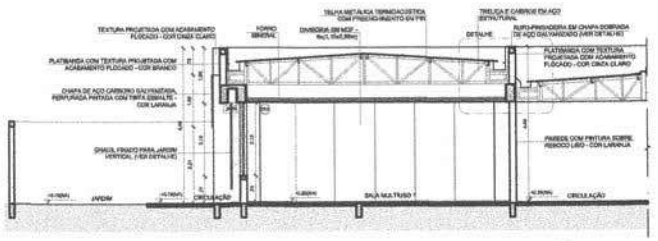


3 CORTE 7F
ESCALA 1/75

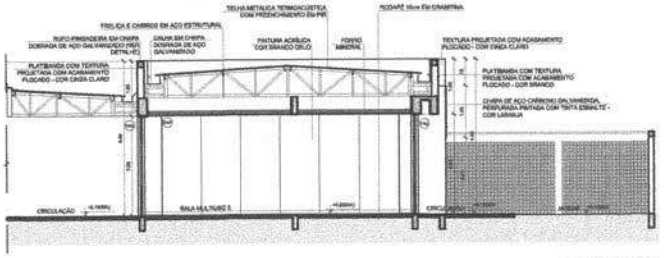


4 CORTE 8F
ESCALA 1/75

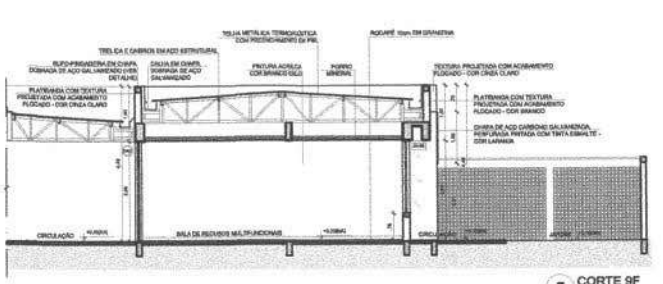


5 CORTE 9F
ESCALA 1/75

## ESPECIFICAÇÕES

**PISO**

1 - GRANITINA COM JUNTAS PLÁSTICAS A CADA 1,00m
2 - CERÂMICA 45x45 cm, PEI 5, COR BRANCO GELO, ANTIDERRAPANTE
3 - CONCRETO DESEMPENADO COM JUNTAS PLÁSTICAS A CADA 1,00m
4 - CONCRETO DESEMPENADO ACABAMENTO LIRO E JUNTAS PLÁSTICAS A CADA 1,00m
5 - BLOCO NITRETRAMADO DE CONCRETO
6 - PISO GRANILITE DE CONCRETO
7 - AREIA
8 - GRAVIMAO
9 - PISO INDUSTRIAL POLIDO EM CONCRETO ARMADO

**PAREDE**

1 - PINTURA ACRÍLICA COR BRANCO GELO SOBRE MASSA CORRIDA
2 - PINTURA ACRÍLICA COR BRANCO GELO COM ROZAMENTO DE MADEIRA (10cm), FIXADO À 0,85m DO PISO (ver alturas nas simbologias)
3 - CERÂMICA COR BRANCO GELO DO PISO AO TETO
4 - CERÂMICA COR BRANCO GELO COM FAIXA DE PASTILHA CERÂMICA COR LARANJA NA PARTE INFERIOR E SUPERIOR, ACIMA PINTURA ACRÍLICA COR BRANCO GELO (ver alturas nas simbologias)
5 - PASTILHA CERÂMICA COR CINZA DO PISO AO TETO
6 - PASTILHA CERÂMICA COR CINZA ATÉ H=0,90m, ACIMA PINTURA ACRÍLICA COR CINZA CLARO ( ver simbologia)
7 - PINTURA ACRÍLICA COR CINZA CLARO SOBRE REBOCO LISO
8 - PINTURA ACRÍLICA COR LARANJA SOBRE REBOCO LISO

**TETO**

1 - FORRO DE GESSO ACARTONADO COM MASSA CORRIDA E PINTURA PVA COR BRANCO NEVE
2 - FORRO EM FIBRA MINERAL REMOVÍVEL COM ESTRUTURA DE ALUMÍNIO NATURAL
3 - FORRO METÁLICO COLMÉIA
4 - LAJE DE CONCRETO

## LEGENDA

**BANCADAS - B*** (LxCxH medidas em metro)

| | |
|---|---|
| B1 | GRANITO CINZA ANDORINHA - esp. 2 cm - 1x (0,80x1,80x0,60) - VEST. ALUNOS (ÁREA EXTERNA) |
| B2 | GRANITO CINZA ANDORINHA - esp. 2 cm - 3x (0,60x1,39x0,60) - VEST. FEM. E MASC. ALUNOS (INTERNO) |
| B3 | GRANITO CINZA ANDORINHA - esp. 2 cm - 1x (0,60x2,40x0,60) - LAVA MÃOS PÁTIO - SANIT. AL. E NEF. |
| B4 | GRANITO CINZA ANDORINHA - esp. 2 cm - 1x (0,55x2,80x0,60) - SALA REUNIÕES/PROFESSORES |
| B5 | GRANITO CINZA ANDORINHA - esp. 2 cm - 6x (0,35x0,80x0,70/0,80) - SANIT. ACESS.*, FEM., MASC. ADULTOS |
| B6 | GRANITO CINZA ANDORINHA - esp. 2 cm - 2x (0,55x0,65x0,90) - VISITANTES/FUNCIONÁRIOS |
| B7 | GRANITO CINZA ANDORINHA - esp. 2 cm - 1x (0,65x0,45x0,90) - COPA |
| B8 | GRANITO CINZA ANDORINHA - esp. 2 cm - 1x (0,70x0,65x0,90) - VARANDA DE SERVIÇO |
| B9 | GRANITO CINZA ANDORINHA - esp. 2 cm - 1x (0,60x0,65x0,90 + 0,60x0,50x0,90) - COZINHA (cerâmica e cermet) |
| B10 | GRANITO CINZA ANDORINHA - esp. 2 cm - 1x (0,60x1,30) - COZINHA (inox) |
| B11 | GRANITO CINZA ANDORINHA - esp. 2 cm - 1x (0,60x0,35x0,90 + 0,60x1,10x0,90) - COZINHA (inox) |
| B12 | GRANITO CINZA ANDORINHA - esp. 3 cm - 1x (0,60x0,95x0,90 + 0,60x0,60x0,90 + 0,60x0,70x0,90 + 0,60x0,70x0,90 + 0,60x0,70x0,90) - COZINHA (alvenaria) |
| B13 | GRANITO CINZA ANDORINHA - esp. 2 cm - 1x (0,60x0,70x0,90 + 0,60x1,70x0,90 + 0,60x0,70x0,90 + 0,60x2,05x0,90) - COZINHA (revestição tinjal lavagem) |
| B14 | GRANITO CINZA ANDORINHA - esp. 2 cm - 1x (0,60x2,90x0,90) - LAVANDERIA |
| B15 | GRANITO CINZA ANDORINHA - esp. 2 cm - 13x (0,50x0,60x0,80) - SALAS DE AULA |

**DIVISÓRIAS***

| | |
|---|---|
| D1 | GRANITO CINZA ANDORINHA - esp. 20 mm - SANITÁRIOS E VESTIÁRIOS ALUNOS |
| D2 | DIVISÓRIA ARTICULADA EM MDF COM LAMINADO MELAMÍNICO FRIOS - 13x (1,15x2,80x0,07) - SALA TIUSO |

**ESCANINHOS - EC*** (LxCxH medidas em metro)

| | |
|---|---|
| EC | MDF REV. COM LAMINADO MELAMÍNICO BRANCO - 13x (0,60x0,80x1,05) - SALAS DE AULA |

**PRATELEIRA - PT**** (LxCxH medidas em metro, a altura refere-se a distância do piso)

| | |
|---|---|
| PT1 | GRANITO CINZA ANDORINHA - espessura 2 cm - 6x (0,40x140x1,05) - LAVANDERIA DMI. |
| PT2 | GRANITO CINZA ANDORINHA - espessura 2 cm - 6x (0,40x0,60x0,45) - DML/ UTENSÍLIOS |
| PT3 | GRANITO CINZA ANDORINHA - espessura 2 cm - 4x (0,50x1,00x0,45) - UTENSÍLIOS |
| PT4 | GRANITO CINZA ANDORINHA - espessura 2 cm - 4x (0,40x1,00x0,45) - DESPENSA |
| PT5 | GRANITO CINZA ANDORINHA - espessura 2 cm - 4x (0,40x0,80x0,45) - DESPENSA |
| PT6 | GRANITO CINZA ANDORINHA - espessura 2 cm - 4x (0,40x0,60x0,45) - DESPENSA |

**BANCO - BC*** (LxCxH medidas em metro)

| | |
|---|---|
| BL1 | BANCO - ALVENARIA/ ASSENTO: CONCRETO PRÉ-MOLDADO - 13x (0,50x0,80x0,45) - HALL B, AULA, PÁTIO |
| BL2 | BANCO - ALVENARIA/ ASSENTO: CONCRETO PRÉ-MOLDADO - 3x (0,50x0,80x0,45) - PLAY, PÁTIO, CIRCUL. |
| BL3 | BANCO - ALVENARIA REVESTIDO COM PASTILHA CERÂMICA - 3x (0,40x0,80x0,45) - VESTIÁRIOS ALUNO |

**ESQUADRIAS*****

| | |
|---|---|
| PA | PORTAS DE ALUMÍNIO NATURAL |
| PM | PORTAS EM MADEIRA COM PINTURA |
| JA | JANELAS DE ALUMÍNIO NATURAL |

OBSERVAÇÕES:

* VER AMPLIAÇÕES E DETALHES ESPECÍFICOS. ** DISTÂNCIA ENTRE PRATELEIRAS MULTIPLAS - 0,40m *** VER MAPA DE ESQUADRIAS

NOTAS:

- MEDIDAS E NÍVEIS EM METROS;
- VERIFICAR POSIÇÃO EXATA DOS PILARES NO PROJETO ESTRUTURAL;
- VERIFICAR DETALHES CONSTRUTIVOS PERTINENTES NAS PRANCHAS DE DETALHAMENTO;
- EM CASO DE CONFLITO DE INFORMAÇÕES ENTRE O PROJETO GRÁFICO E O MEMORIAL DESCRITIVO, PREVALECE A INFORMAÇÃO CONTIDA NOS DESENHOS;
- ALTERAÇÕES NESTE PROJETO SOMENTE COM AUTORIZAÇÃO EXPRESSA DO FNDE

REFERÊNCIAS:

- PLANILHA DE QUANTITATIVOS
- MEMORIAL DESCRITIVO E ESPECIFICAÇÕES TÉCNICAS (MARCAS/ FABRICANTES DE MATERIAIS RELACIONADOS AOS PROJETOS CONSTITUEM-SE APENAS COMO REFERÊNCIA, O FNDE NÃO DIRIGIRÁ A ESCOLHA DE MARCAS E NÃO MANTÉM CADASTRO DE FABRICANTES).

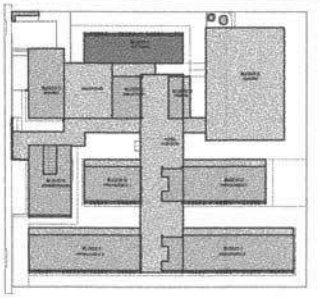

CROQUI DE REFERÊNCIA - IMPLANTAÇÃO

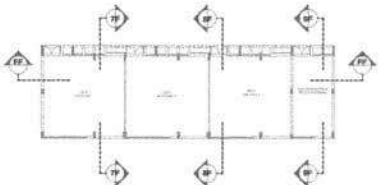

CROQUI DE REFERÊNCIA - BLOCO

| Nº | DATA | DESCRIÇÃO |
|---|---|---|

CONTROLE DE REVISÕES

FNDE Fundo Nacional de Desenvolvimento da Educação — MINISTÉRIO DA EDUCAÇÃO

PROJETO PADRÃO - FNDE

PROPRIETÁRIO:
ENDEREÇO:
MUNICÍPIO - UF:
PROPRIETÁRIO
RESP. TÉCNICO — CREA
AUTOR DO PROJETO — CAU
DLPO — CREA
RA
OBSERVAÇÕES:

ESCOLA 13 SALAS DE AULA - MODELO TÉRREO
PROJETO DE ARQUITETURA

COORDENAÇÃO: COEST - Coordenação Geral de Infraestrutura Educacional

PLANTA BAIXA
CORTES E DETALHE
BLOCO F - MULTIUSO

ARQ

REVISÃO: R.00 — ESCALA: INDICADA — DATA EMISSÃO: JANEIRO/2022 — PRANCHA: 23/52

FORMATO: A1 (841x594)

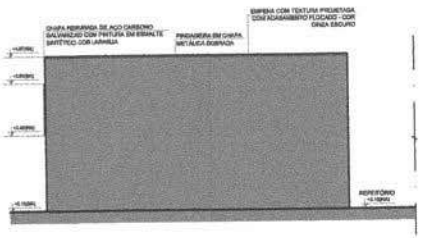


1 FACHADA 1F
ESCALA 1/75

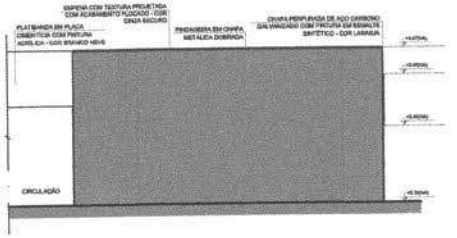


2 FACHADA 3F
ESCALA 1/75

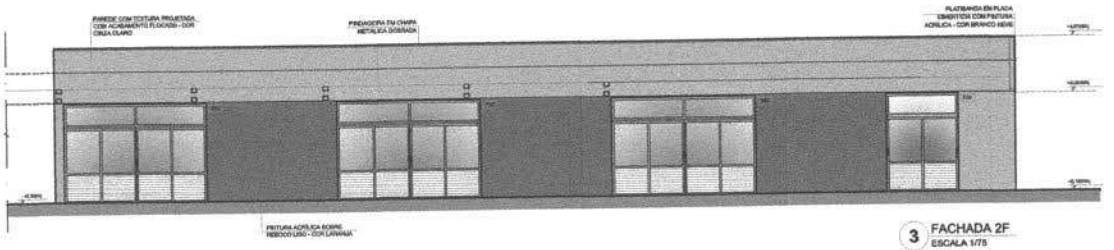


3 FACHADA 2F
ESCALA 1/75

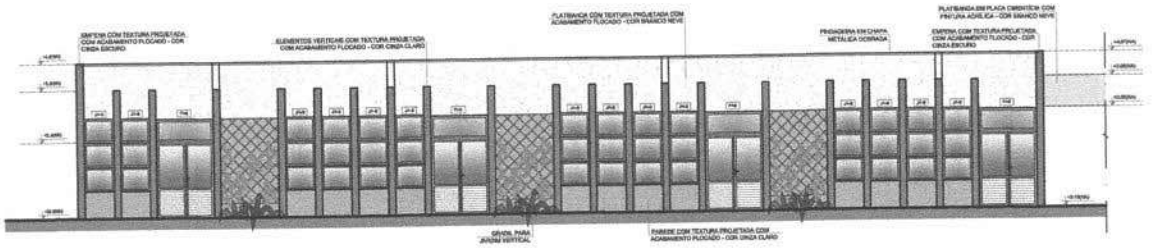


4 FACHADA 4F
ESCALA 1/75

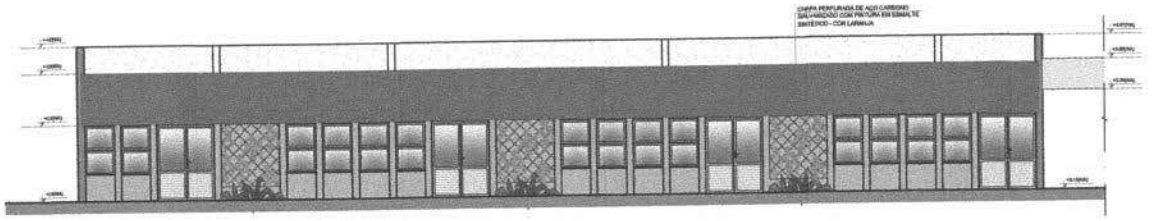


5 FACHADA 4F
ESCALA 1/75

CROQUI DE REFERÊNCIA - IMPLANTAÇÃO

NOTAS
- MEDIDAS E NÍVEIS EM METROS.
- VERIFICAR POSIÇÃO EXATA DOS PILARES NO PROJETO ESTRUTURAL.
- VERIFICAR DETALHES CONSTRUTIVOS PERTINENTES NAS PRANCHAS DE DETALHAMENTO.
- EM CASO DE CONFLITO DE INFORMAÇÕES ENTRE O PROJETO GRÁFICO E O MEMORIAL DESCRITIVO, PREVALECE A INFORMAÇÃO CONTIDA NOS DESENHOS.
- ALTERAÇÕES NESTE PROJETO SOMENTE COM AUTORIZAÇÃO EXPRESSA DO FNDE

REFERÊNCIAS:
- PLANILHA DE QUANTITATIVOS-
- MEMORIAL DESCRITIVO E ESPECIFICAÇÕES TÉCNICAS (MARCAS/ FABRICANTES DE MATERIAIS RELACIONADOS NOS PROJETOS CONSTITUEM-SE APENAS COMO REFERÊNCIA, O FNDE NÃO DIRECIONA A ESCOLHA DE MARCAS E NÃO MANTÉM CADASTRO DE FABRICANTES).

LEGENDA SIMBOLOGIA
- GRADIL METÁLICO PARA JARDIM VERTICAL
- PASTILHA CERÂMICA (10x10) - COR CINZA CLARO, ACABAMENTO ACETINADO (ATÉ O TETO)
- PASTILHA CERÂMICA (10x10) - COR CINZA CLARO, ACABAMENTO ACETINADO (1m SOBRE) + PINTURA ACRÍLICA SOBRE REBOCO LISO - COR CINZA CLARO (ACIMA DE 0,80m)
- TEXTURA PROJETADA COM ACABAMENTO FLOCADO - COR BRANCO NEVE
- TEXTURA PROJETADA COM ACABAMENTO FLOCADO - COR CINZA CLARO
- TEXTURA PROJETADA COM ACABAMENTO FLOCADO - COR CINZA ESCURO
- PINTURA ACRÍLICA SOBRE REBOCO LISO - COR LARANJA
- PINTURA ACRÍLICA SOBRE REBOCO LISO - COR CINZA CLARO

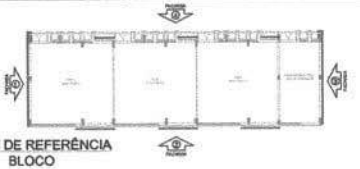

CROQUI DE REFERÊNCIA
BLOCO

| Nº | DATA | DESCRIÇÃO |
|---|---|---|

CONTROLE DE REVISÕES

FNDE Fundo Nacional de Desenvolvimento da Educação

MINISTÉRIO DA EDUCAÇÃO

PROJETO PADRÃO - FNDE

PROPRIETÁRIO: :

ENDEREÇO:

MUNICÍPIO - UF:

PROPRIETÁRIO

RESP. TÉCNICO — CREA

AUTOR DO PROJETO — CAU

DILFO — CREA — RA

OBSERVAÇÕES:

ESCOLA 13 SALAS DE AULA - MODELO TÉRREO

PROJETO DE ARQUITETURA

COORDENAÇÃO: CGEST - Coordenação Geral de Infraestutura Educacional

FACHADAS
BLOCO F - MULTIUSO

ARQ

FORMATO: A1 (841x594)

REVISÃO: R.00

ESCALA: 1/75

DATA EMISSÃO: JUNHO/2022

PRANCHA: 24/52

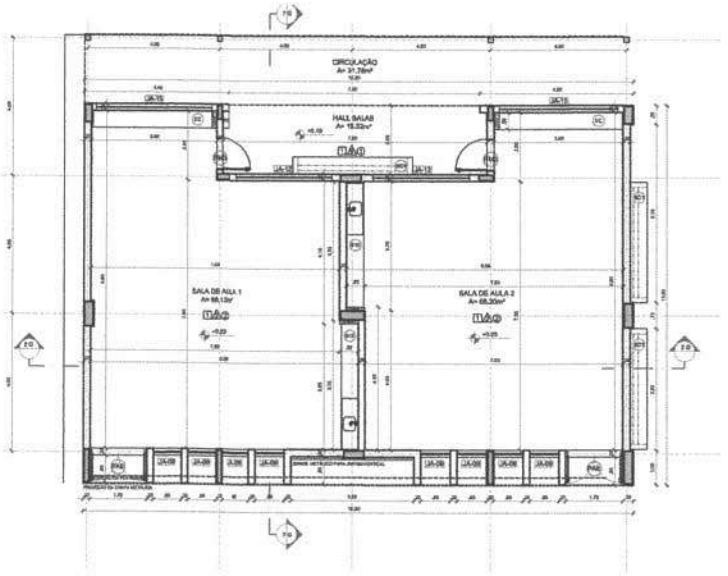


1 PLANTA BAIXA
ESCALA 1/75

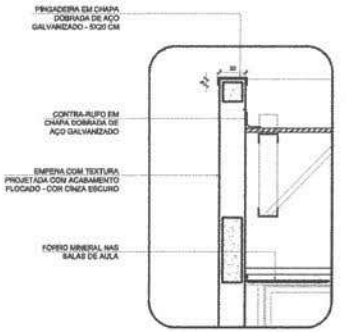


4 DETALHE 01 - PINGADEIRA
ESCALA 1/20

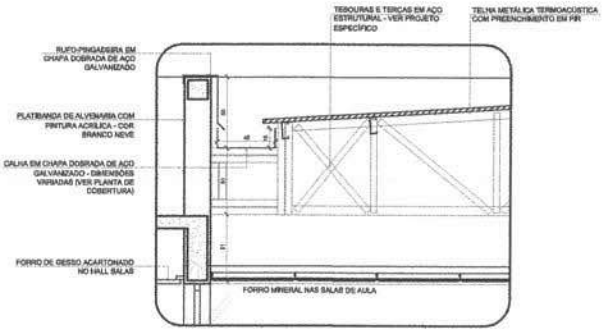


5 DETALHE 02 - CALHA E RUFO
ESCALA 1/20

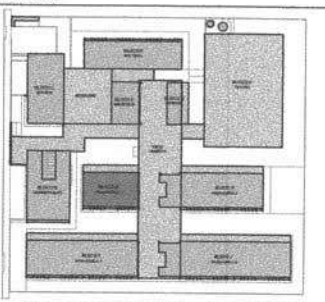

CROQUI DE REFERÊNCIA - IMPLANTAÇÃO

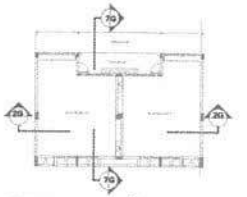

CROQUI DE REFERÊNCIA - BLOCO

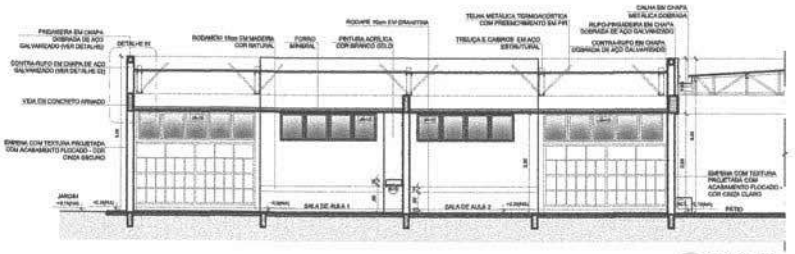


2 CORTE 2G
ESCALA 1/75

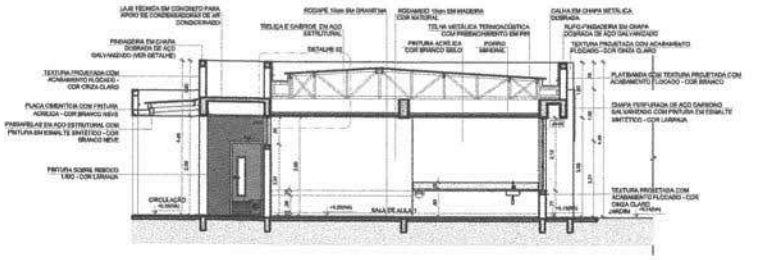


3 CORTE 7G
ESCALA 1/75

NOTAS

- MEDIDAS E NÍVEIS EM METROS;
- VERIFICAR POSIÇÃO EXATA DOS PILARES NO PROJETO ESTRUTURAL;
- VERIFICAR DETALHES CONSTRUTIVOS PERTINENTES NAS PRANCHAS DE DETALHAMENTO;
- EM CASO DE CONFLITO DE INFORMAÇÕES ENTRE O PROJETO GRÁFICO E O MEMORIAL DESCRITIVO, PREVALECE A INFORMAÇÃO CONTIDA NOS DESENHOS;
- ALTERAÇÕES NESTE PROJETO SOMENTE COM AUTORIZAÇÃO EXPRESSA DO FNDE

REFERÊNCIAS:

- PLANILHA DE QUANTITATIVOS
- MEMORIAL DESCRITIVO E ESPECIFICAÇÕES TÉCNICAS (MARCAS/ FABRICANTES DE MATERIAIS RELACIONADOS AOS PROJETOS CONSTITUEM-SE APENAS COMO REFERÊNCIA. O FNDE NÃO DIRECIONA A ESCOLHA DE MARCAS E NÃO MANTÉM CADASTRO DE FABRICANTES).

## ESPECIFICAÇÕES

### △ PAREDE

1 - PINTURA ACRÍLICA COR BRANCO GELO SOBRE MASSA CORRIDA
2 - PINTURA ACRÍLICA COR BRANCO GELO COM RODAPÉ DE MADEIRA (10cm) FIXADO À 0,60m DO PISO (ver áreas nas ampliações)
3 - CERÂMICA COR BRANCO GELO DO PISO AO TETO
4 - CERÂMICA COR BRANCO GELO COM FAIXA DE PASTILHA CERÂMICA COR LARANJA NA PARTE INFERIOR E SUPERIOR, ACIMA PINTURA ACRÍLICA COR BRANCO GELO (ver áreas nas ampliações)
5 - PASTILHA CERÂMICA COR CINZA DO PISO AO TETO
6 - PASTILHA CERÂMICA COR CINZA ATÉ H=0,90m, ACIMA PINTURA ACRÍLICA COR CINZA CLARO ( ver ampliações)
7 - PINTURA ACRÍLICA COR CINZA CLARO SOBRE REBOCO LISO
8 - PINTURA ACRÍLICA COR LARANJA SOBRE REBOCO LISO

### □ PISO

1 - CERÂMICA COM JUNTAS PLÁSTICAS A CADA 1,20m
2 - CERÂMICA 45x45 cm, PEI 5, COR BRANCO GELO, ANTIDERRAPANTE
3 - CONCRETO DESEMPENADO COM JUNTAS PLÁSTICAS A CADA 1,60m
4 - CONCRETO DESEMPENADO ACABAMENTO LISO E JUNTAS PLÁSTICAS A CADA 1,60m
5 - BLOCO INTERTRAVADO DE CONCRETO
6 - PISO GRAMA DE CONCRETO
7 - AREIA
8 - GRANADO
9 - PISO INDUSTRIAL POLIDO EM CONCRETO ARMADO

### ○ TETO

1 - FORRO DE GESSO ACARTONADO COM MASSA CORRIDA E PINTURA PVA COR BRANCO NEVE
2 - FORRO EM FIBRA MINERAL REMOVÍVEL COM ESTRUTURA DE ALUMÍNIO NATURAL
3 - FORRO METÁLICO GOLEIRA
4 - LAJE DE CONCRETO

## LEGENDA

### BANCADAS - B* (LxCxH: medidas em metro)

| | |
|---|---|
| B1 | GRANITO CINZA ANDORINHA - esp. 2 cm - 1x (0,65x1,65H)L/B2 - VEST. ALUNOS (ÁREA EXTERNA) |
| B2 | GRANITO CINZA ANDORINHA - esp. 2 cm - 2x (0,65x1,65H)L/B1 - VEST. FEM. E MASC. ALUNOS (INTERNO) |
| B3 | GRANITO CINZA ANDORINHA - esp. 2 cm - 1x (0,65x0,40H)L/B5 - LAVA MÃOS PÁTIO, SANIT. AL., E REF. |
| B4 | GRANITO CINZA ANDORINHA - esp. 2 cm - 1x (0,60x0,80H)L/B6 - SALA REUNIÃO/PROFESSORES |
| B5 | GRANITO CINZA ANDORINHA - esp. 2 cm - 4x (0,70x0,80H)L/P/K/B6 - SANIT. ACESS.*, FEM., MAS. ADULTO |
| B6 | GRANITO CINZA ANDORINHA - esp. 2 cm - 2x (0,60x0,80H)L/B3 - VESTIÁRIOS FUNCIONÁRIOS |
| B7 | GRANITO CINZA ANDORINHA - esp. 2 cm - 1x (0,80x0,80H)L/B3 - COPA |
| B8 | GRANITO CINZA ANDORINHA - esp. 2 cm - 1x (0,70x0,80H)L/B3 - VARANDA DE SERVIÇO |
| B9 | GRANITO CINZA ANDORINHA - esp. 2 cm - 1x (0,60x0,80H)L/B3 + (0,60x0,80H)L/B3 + (0,60x0,80H)L/B3 - COZINHA (versões e cores) |
| B10 | GRANITO CINZA ANDORINHA - esp. 2 cm - 1x (0,60x1,20) - COZINHA (bancada) |
| B11 | GRANITO CINZA ANDORINHA - esp. 2 cm - 1x (0,60x0,80H)L/B2 + (0,60x1,00H)L/B2 - COZINHA (cuba) |
| B12 | GRANITO CINZA ANDORINHA - esp. 2 cm - 1x (0,60x0,80H)L/B2 + (0,60x1,00H)L/B2 + (0,60x0,80H)L/B2 - COZINHA (preparação) |
| B13 | GRANITO CINZA ANDORINHA - esp. 2 cm - 1x (0,60x0,80H)L/B2 + (0,60x1,70H)L/B2 + (0,60x0,80H)L/B2 - COZINHA (serviço/louça/ (imagem) |
| B14 | GRANITO CINZA ANDORINHA - esp. 2 cm - 1x (0,60x0,80H)L/B2 - LAVANDERIA |
| B15 | GRANITO CINZA ANDORINHA - esp. 2 cm - 10x (0,80x0,80H)L/B3 - SALAS DE AULA |

### DIVISÓRIA*

| | |
|---|---|
| D1 | GRANITO CINZA ANDORINHA - esp. 20 mm - SANITÁRIOS E VESTIÁRIOS ALUNOS |
| D2 | MDF REV. LAMINADO MELAMÍNICO ACABAMENTO CINZA - 10x (1,80x2,80M)L/D1 SALAS MULTIUSO |

### ESCANINHOS - EC* (LxCxH: medidas em metro)

| | |
|---|---|
| E1 | MDF REV. COM LAMINADO MELAMÍNICO BRANCO - 15x (0,30x0,60)/1,80 SALAS DE AULA |

### PRATELEIRA - PT** (LxCxH: medidas em metro, e altura referente a distância do piso)

| | |
|---|---|
| P1 | GRANITO CINZA ANDORINHA - espessura 2 cm - 2x (0,40x1,60) - LAVANDERIA/ DML |
| P2 | GRANITO CINZA ANDORINHA - espessura 2 cm - 8x (0,40x0,20x0,40) - DML/ LITERÁLICIS |
| P3 | GRANITO CINZA ANDORINHA - espessura 2 cm - 6x (0,80x1,40x0,40) - LITERÁLICIS |
| P4 | GRANITO CINZA ANDORINHA - espessura 2 cm - 8x (0,80x1,80x0,40) - DESPENSA |
| P5 | GRANITO CINZA ANDORINHA - espessura 2 cm - 4x (0,40x0,60x0,40) - DESPENSA |
| P6 | GRANITO CINZA ANDORINHA - espessura 2 cm - 4x (0,40x0,60x0,40) - DESPENSA |

### BANCO - BC* (LxCxH: medidas em metro)

| | |
|---|---|
| BC1 | BANCO ALVENARIA ASSENTO: CONCRETO PRÉ-MOLDADO - 12x (0,80x0,60x0,40) - HALL E, ÁULA, PÁTIO |
| BC2 | BANCO ALVENARIA ASSENTO: CONCRETO PRÉ-MOLDADO - 2x (0,60x0,60x0,40) - PLAY, PÁTIO, CIRCUL. |
| BC3 | BANCO ALVENARIA REVESTIDO COM PASTILHA CERÂMICA - 3x (0,40x0,80x0,40) - VESTIÁRIOS ALUNO |

### ESQUADRIAS***

| | |
|---|---|
| PA | PORTAS DE ALUMÍNIO NATURAL |
| PM | PORTAS EM MADEIRA COM PINTURA |
| JK | JANELAS DE ALUMÍNIO NATURAL |

OBSERVAÇÕES:

* VER AMPLIAÇÕES E DETALHES ESPECÍFICOS
** DISTÂNCIA ENTRE PARTES/BRAÇOS MULTIPLAS= 0,40m
*** VER MAPA DE ESQUADRIAS

FNDE Fundo Nacional de Desenvolvimento da Educação

MINISTÉRIO DA EDUCAÇÃO

PROJETO PADRÃO - FNDE

PROPRIETÁRIO: :

ENDEREÇO:

MUNICÍPIO - UF:

PROPRIETÁRIO

RESP. TÉCNICO — CREA

AUTOR DO PROJETO — CAU

DLFO — CREA — RA

OBSERVAÇÕES:

| Nº | DATA | DESCRIÇÃO |
|---|---|---|

CONTROLE DE REVISÕES

ESCOLA 13 SALAS DE AULA - MODELO TÉRREO

PROJETO DE ARQUITETURA

COORDENAÇÃO: CGEST - Coordenação Geral de Infraestrutura Educacional

PLANTA BAIXA
CORTES E DETALHES
BLOCO G - PEDAGÓGICO 1

ARQ

REVISÃO: R.00 — ESCALA: INDICADA — DATA EMISSÃO: JANEIRO/2022

FORMATO: A1 (841x594) — PRANCHA: 25/52

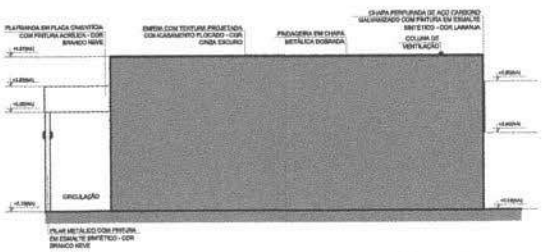


1 FACHADA 1G
ESCALA 1/75

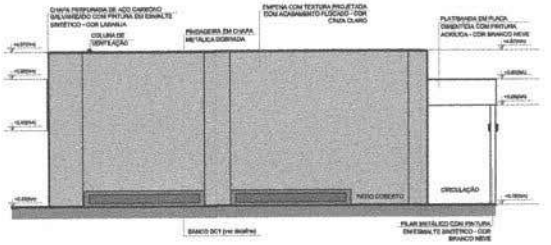


2 FACHADA 3G
ESCALA 1/75

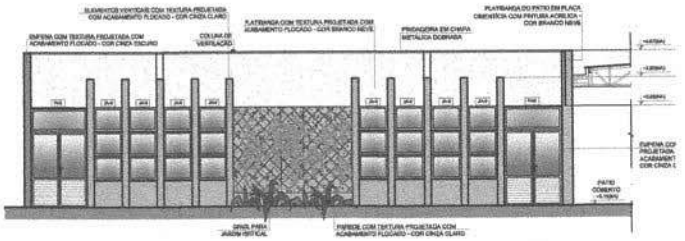


3 FACHADA 2G
ESCALA 1/75

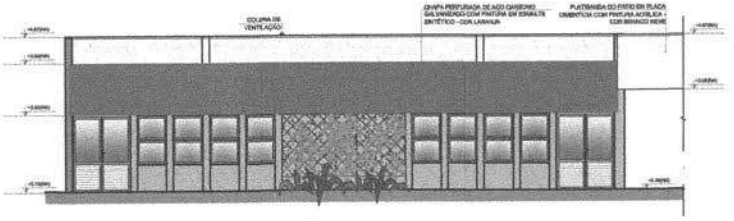


4 FACHADA 2G
ESCALA 1/75

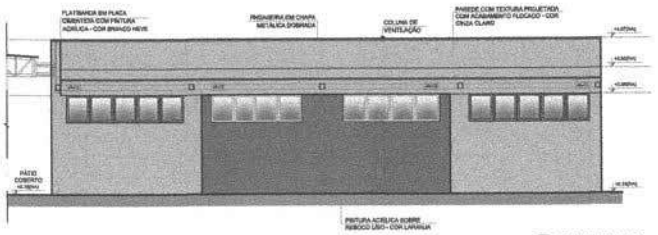


5 FACHADA 4G
ESCALA 1/75

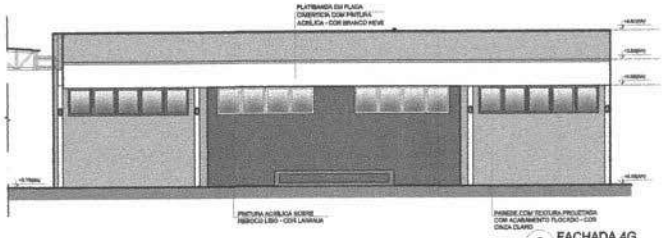


6 FACHADA 4G
ESCALA 1/75

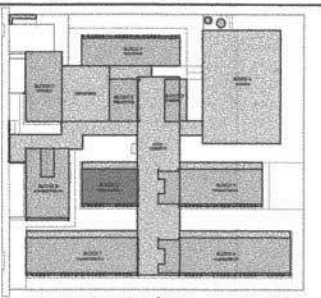

CROQUI DE REFERÊNCIA - IMPLANTAÇÃO

NOTAS

- MEDIDAS E NÍVEIS EM METROS;
- VERIFICAR POSIÇÃO EXATA DOS PILARES NO PROJETO ESTRUTURAL;
- VERIFICAR DETALHES CONSTRUTIVOS PERTINENTES NAS PRANCHAS DE DETALHAMENTO;
- EM CASO DE CONFLITO DE INFORMAÇÕES ENTRE O PROJETO GRÁFICO E O MEMORIAL DESCRITIVO, PREVALECE A INFORMAÇÃO CONTIDA NOS DESENHOS;
- ALTERAÇÕES NESTE PROJETO SOMENTE COM AUTORIZAÇÃO EXPRESSA DO FNDE

REFERÊNCIAS:
- PLANILHA DE QUANTITATIVOS;
- MEMORIAL DESCRITIVO E ESPECIFICAÇÕES TÉCNICAS (MARCAS/ FABRICANTES DE MATERIAIS RELACIONADOS AOS PROJETOS CONSTITUEM-SE APENAS COMO REFERÊNCIA, O FNDE NÃO DIRECIONA A ESCOLHA DE MARCAS E NÃO MANTÉM CADASTRO DE FABRICANTES).

LEGENDA SIMBOLOGIA

- GRADIL METÁLICO PARA JARDIM VERTICAL
- PASTILHA CERÂMICA (10x10) - COR CINZA CLARO, ACABAMENTO ASSITINADO (ATÉ O TETO)
- PASTILHA CERÂMICA (10x10) - COR CINZA CLARO, ACABAMENTO ASSITINADO ( H= 0,80m) + PINTURA ACRÍLICA SOBRE REBOCO LISO - COR CINZA CLARO (ACIMA DE 0,80m)
- TEXTURA PROJETADA COM ACABAMENTO FLOCADO - COR BRANCO NEVE
- TEXTURA PROJETADA COM ACABAMENTO FLOCADO - COR CINZA CLARO
- TEXTURA PROJETADA COM ACABAMENTO FLOCADO - COR CINZA ESCURO
- PINTURA ACRÍLICA SOBRE REBOCO LISO - COR LARANJA
- PINTURA ACRÍLICA SOBRE REBOCO LISO - COR CINZA CLARO

CROQUI DE REFERÊNCIA BLOCO

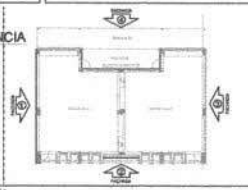

| Nº | DATA | DESCRIÇÃO |
|---|---|---|

CONTROLE DE REVISÕES

FNDE Fundo Nacional de Desenvolvimento da Educação

MINISTÉRIO DA EDUCAÇÃO

PROJETO PADRÃO - FNDE

PROPRIETÁRIO: :

ENDEREÇO:

MUNICÍPIO - UF:

PROPRIETÁRIO

RESP. TÉCNICO — CREA

AUTOR DO PROJETO — CAU

DLPO — CREA

ES

OBSERVAÇÕES:

ESCOLA 13 SALAS DE AULA - MODELO TÉRREO

PROJETO DE ARQUITETURA

COORDENAÇÃO
CGEST - Coordenação Geral de Infraestrutura Educacional

FACHADAS
BLOCO G - PEDAGÓGICO 1

ARQ

REVISÃO R.00 — ESCALA INDICADA — PRANCHA 26/52

FORMATO A1 (841x594) — DATA EMISSÃO JANEIRO/2012

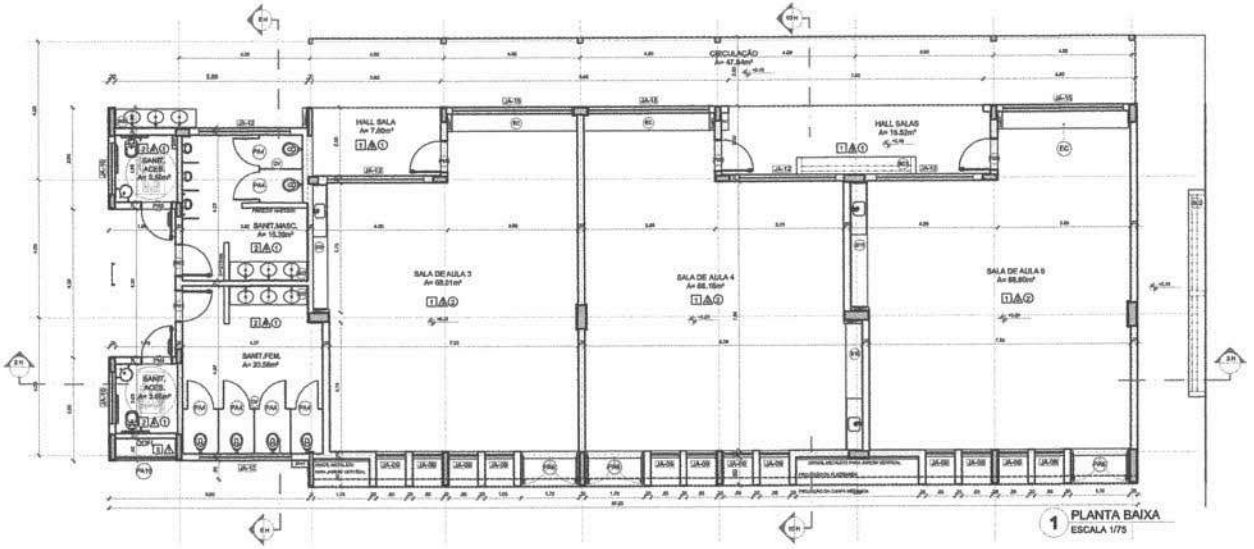


1 PLANTA BAIXA
ESCALA 1/75

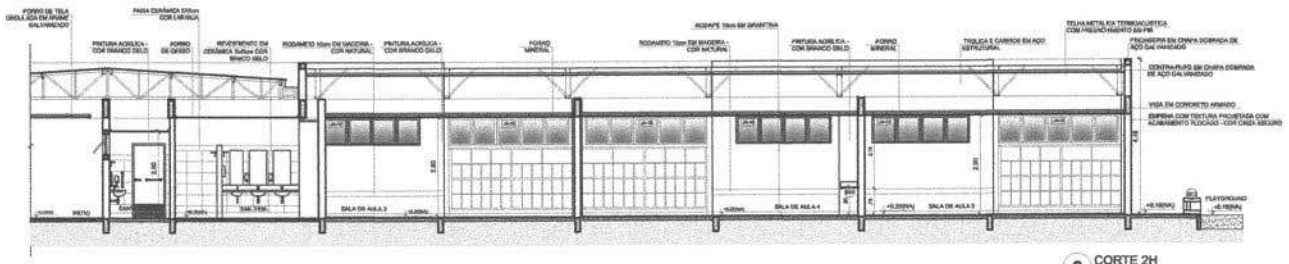


2 CORTE 2H
ESCALA 1/75

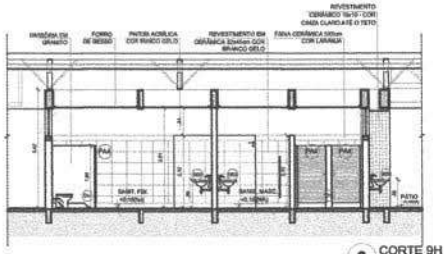


3 CORTE 9H
ESCALA 1/75

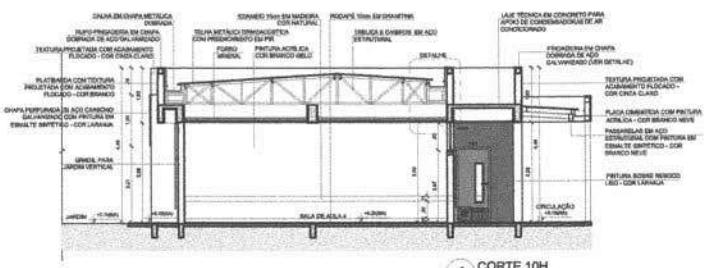


4 CORTE 10H
ESCALA 1/75

## ESPECIFICAÇÕES

### △ PAREDE

1 - PINTURA ACRÍLICA COR BRANCO GELO SOBRE MASSA CORRIDA
2 - PINTURA ACRÍLICA COR BRANCO GELO COM RODAMEIO DE MADEIRA (10cm) FIXADO A 0,60m DO PISO (ver alturas nas ampliações)
3 - CERÂMICA COR BRANCO GELO DO PISO AO TETO
4 - CERÂMICA COR BRANCO GELO COM FAIXA DE PASTILHA CERÂMICA COR LARANJA NA PARTE INFERIOR E SUPERIOR, ACIMA PINTURA ACRÍLICA COR BRANCO GELO (ver alturas nas ampliações)
5 - PASTILHA CERÂMICA COR CINZA DO PISO AO TETO
6 - PASTILHA CERÂMICA COR CINZA ATÉ H=0,60m, ACIMA PINTURA ACRÍLICA COR CINZA CLARO ( ver ampliações)
7 - PINTURA ACRÍLICA COR CINZA CLARO SOBRE REBOCO LISO
8 - PINTURA ACRÍLICA COR LARANJA SOBRE REBOCO LISO

### □ PISO

1 - GRANITINA COM JUNTAS PLÁSTICAS A CADA 1,00m
2 - CERÂMICA 45x45 cm, PEI 5, COR BRANCO GELO, ANTIDERRAPANTE
3 - CONCRETO DESEMPENADO COM JUNTAS PLÁSTICAS A CADA 1,00m
4 - CONCRETO DESEMPENADO ACABAMENTO LISO E JUNTAS PLÁSTICAS A CADA 1,00m
5 - ALCEO INTERTRAVADO DE CONCRETO
6 - PISO GRAMA DE CONCRETO
7 - AREIA
8 - GRAMADO
9 - PISO INDUSTRIAL POLIDO (M CONCRETO ARMADO

### ○ TETO

1 - FORRO DE GESSO ACARTONADO COM MASSA CORRIDA E PINTURA PVA COR BRANCO NEVE
2 - FORRO EM FIBRA MINERAL REMOVÍVEL COM ESTRUTURA DE ALUMÍNIO NATURAL
3 - FORRO METÁLICO GOMÊDA
4 - LAJE DE CONCRETO

## LEGENDA

### BANCADAS - B* (L/C/H: medidas em metro)

| | |
|---|---|
| B01 | GRANITO CINZA ANDORINHA - esp. 2 cm - 1x (0,85x1,80x0,60) - VEST. ALUNOS (ÁREA EXTERNA) |
| B02 | GRANITO CINZA ANDORINHA - esp. 3 cm - 2x (0,65x1,20x0,60) - VEST. FEM. E MASC. ALUNOS (INTERNO) |
| B03 | GRANITO CINZA ANDORINHA - esp. 2 cm - 7x (0,55X2,40X0,60) - LAVA MÃOS PÁTIO, SANIT. AL. E REF. |
| B04 | GRANITO CINZA ANDORINHA - esp. 2 cm - 1x (0,30x2,50x0,60) - SALA REUNIÃO/PROFESSORES |
| B05 | GRANITO CINZA ANDORINHA - esp. 2 cm - 4x (0,30x0,90x0,70 R0,30) - SANIT. ACESS.* FEM. MAS. ADULTO |
| B06 | GRANITO CINZA ANDORINHA - esp. 2 cm - 2x (0,90x0,90x0,90) - VESTIÁRIOS FUNCIONÁRIOS |
| B07 | GRANITO CINZA ANDORINHA - esp. 3 cm - 1x (0,60x0,40x0,90) - COPA |
| B08 | GRANITO CINZA ANDORINHA - esp. 3 cm - 1x (0,70x0,60x0,90) - VARANDA DE SERVIÇO |
| B09 | GRANITO CINZA ANDORINHA - esp. 3 cm - 1x (0,90x0,60x0,90 + 0,60x0,60x0,90 + 0,60x0,60x0,90) - COZINHA (cantinas e cernes) |
| B10 | GRANITO CINZA ANDORINHA - esp. 3 cm - 1x (0,90x1,20) - COZINHA (pouso) |
| B11 | GRANITO CINZA ANDORINHA - esp. 3 cm - 1x (0,90x0,60x0,90 + 0,90x1,10x0,90) - COZINHA (pulsos) |
| B12 | GRANITO CINZA ANDORINHA - esp. 3 cm - 1x (0,90x0,60x0,90 + 0,90x0,60x0,90 + 0,60x1,70x0,90 + 0,60x1,10x0,90 + 0,60x0,90x0,90) - COZINHA (preparação) |
| B13 | GRANITO CINZA ANDORINHA - esp. 3 cm - 1x (0,90x0,60x0,90 + 0,60x1,70x0,90 + 0,60x1,10x0,90 + 0,60x0,90x0,90) - COZINHA (recepção lavar/ lavagem) |
| B14 | GRANITO CINZA ANDORINHA - esp. 2 cm - 1x (0,90x0,90x0,90) - LAVANDERIA |
| B15 | GRANITO CINZA ANDORINHA - esp. 2 cm - 12x (0,90x0,90x0,90) - SALAS DE AULA |

OBSERVAÇÕES:
* VER AMPLIAÇÕES E DETALHES ESPECÍFICOS
** DISTÂNCIA ENTRE PARTES ERAS (H0,70PJ,a0= 0,40m
*** VER MAPA DE ESQUADRIAS

### DIVISÓRIAS*

| | |
|---|---|
| D1 | GRANITO CINZA ANDORINHA - esp. 30 mm - GANISÃO(S) E VESTIÁRIOS ALUNOS |
| D2 | MDF REV. LAMINADO MELAMÍNICO ACABAMENTO LISO - 12x (1,15x2,80MUR) SALAS MULTIUSO |

### ESCANINHOS - EC* (L/C/H: medidas em metro)

| | |
|---|---|
| EC | MDF REV. COM LAMINADO MELAMÍNICO BRANCO - 12x (0,90x0,90x1,80) SALAS DE AULA |

### PRATELEIRA - PT** (L/C/H: medidas em metro, a altura refere-se a distância do piso)

| | |
|---|---|
| PT1 | GRANITO CINZA ANDORINHA - espessura 2 cm - 3x (0,40x140x1,50) - LAVANDERIA/ DML |
| PT2 | GRANITO CINZA ANDORINHA - espessura 2 cm - 8x (0,40x2,00x0,40) - DML / UTENSÍLIOS |
| PT3 | GRANITO CINZA ANDORINHA - espessura 2 cm - 2x (0,30x1,42x0,40) - UTENSÍLIOS |
| PT4 | GRANITO CINZA ANDORINHA - espessura 2 cm - 2x (0,40x1,20x0,40) - DESPENSA |
| PT5 | GRANITO CINZA ANDORINHA - espessura 2 cm - 4x (0,40x2,00x0,40) - DESPENSA |
| PT6 | GRANITO CINZA ANDORINHA - espessura 2 cm - 4x (0,40X2,00x0,40) - DESPENSA |

### BANCO - BC* (L/C/H: medidas em metro)

| | |
|---|---|
| B16 | BANCO ALVENARIA ASSENTO CONCRETO PRÉ-MOLDADO - 12x (0,50x2,00x0,45) - HALL S. AULA, PÁTIO |
| B17 | BANCO ALVENARIA ASSENTO CONCRETO PRÉ-MOLDADO - 2x (2,00x0,50x0,45) - PLAY, PÁTIO, CIRCUL. |
| B18 | BANCO ALVENARIA REVESTIDO COM PASTILHA CERÂMICA - 2x (0,60x0,60x0,45) - VESTIÁRIOS ALUNO |

### ESQUADRIAS***

| | |
|---|---|
| P1 | PORTAS DE ALUMÍNIO NATURAL |
| P2 | PORTAS EM MADEIRA COM PINTURA |
| J1 | JANELAS DE ALUMÍNIO NATURAL |

NOTAS

- MEDIDAS E NÍVEIS EM METROS;
- VERIFICAR POSIÇÃO EXATA DOS PILARES NO PROJETO ESTRUTURAL;
- VERIFICAR DETALHES CONSTRUTIVOS PERTINENTES NAS PRANCHAS DE DETALHAMENTO;
- EM CASO DE CONFLITO DE INFORMAÇÕES ENTRE O PROJETO GRÁFICO E O MEMORIAL DESCRITIVO, PREVALECE A INFORMAÇÃO CONTIDA NOS DESENHOS;
- ALTERAÇÕES NESTE PROJETO SOMENTE COM AUTORIZAÇÃO EXPRESSA DO FNDE

REFERÊNCIAS:

- PLANILHA DE QUANTITATIVOS
- MEMORIAL DESCRITIVO E ESPECIFICAÇÕES TÉCNICAS (MARCAS/ FABRICANTES DE MATERIAIS RELACIONADOS AOS PROJETOS CONSTRUTIVOS SÃO APENAS COMO REFERÊNCIA, O FNDE NÃO DIRECIONA A ESCOLHA DE MARCAS E NÃO MANTÉM CADASTRO DE FABRICANTES).

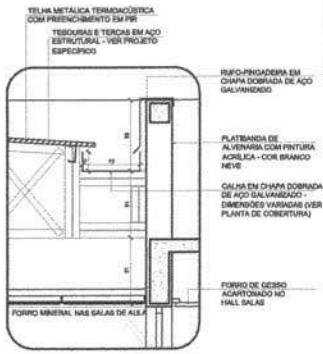


5 DETALHE - CALHA E RUFO
ESCALA 1/20

CROQUI DE REFERÊNCIA - IMPLANTAÇÃO

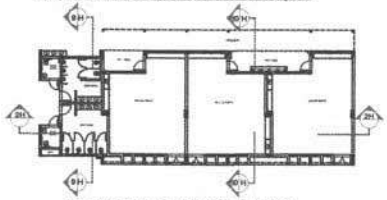

CROQUI DE REFERÊNCIA - BLOCO

| Nº | DATA | DESCRIÇÃO |
|---|---|---|

CONTROLE DE REVISÕES

FNDE Fundo Nacional de Desenvolvimento da Educação

MINISTÉRIO DA EDUCAÇÃO

PROJETO PADRÃO - FNDE

PROPRIETÁRIO: :
ENDEREÇO:
MUNICÍPIO - UF:

PROPRIETÁRIO
RESP. TÉCNICO — CREA
AUTOR DO PROJETO — CAU

DLFD — CREA — BA

OBSERVAÇÕES:

ESCOLA 13 SALAS DE AULA - MODELO TÉRREO

PROJETO DE ARQUITETURA

| | | | |
|---|---|---|---|
| COORDENAÇÃO: CGEST - Coordenação Geral de Infraestrutura Educacional | PLANTA BAIXA<br>CORTES E DETALHE<br>BLOCO H - PEDAGÓGICO 2 | | ARQ |
| FORMATO: A1 (841x594) | REVISÃO: R.00 | ESCALA: INDICADA<br>DATA EMISSÃO: JANEIRO/2022 | PRANCHA: 27/52 |

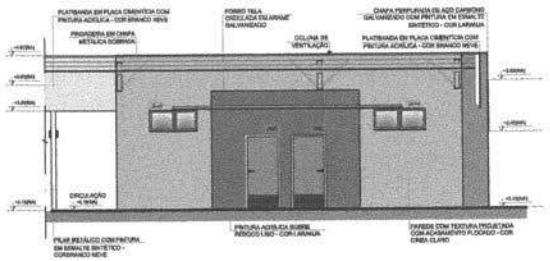

1 FACHADA 1H
ESCALA 1/75

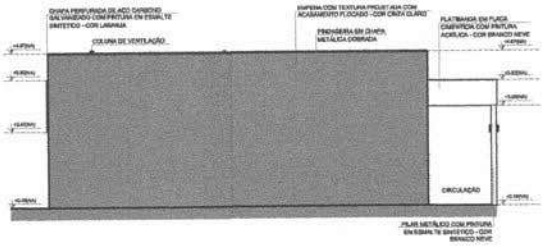

2 FACHADA 3H
ESCALA 1/75

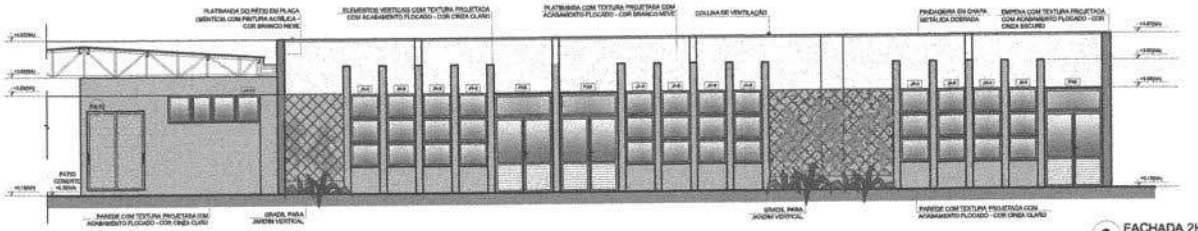

3 FACHADA 2H
ESCALA 1/75

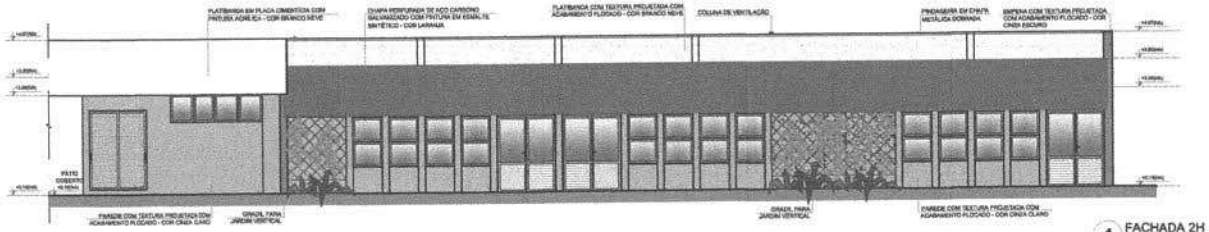

4 FACHADA 2H
ESCALA 1/75

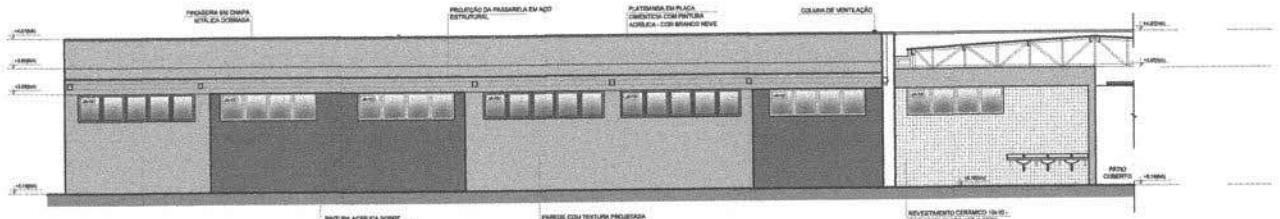

5 FACHADA 4H
ESCALA 1/75

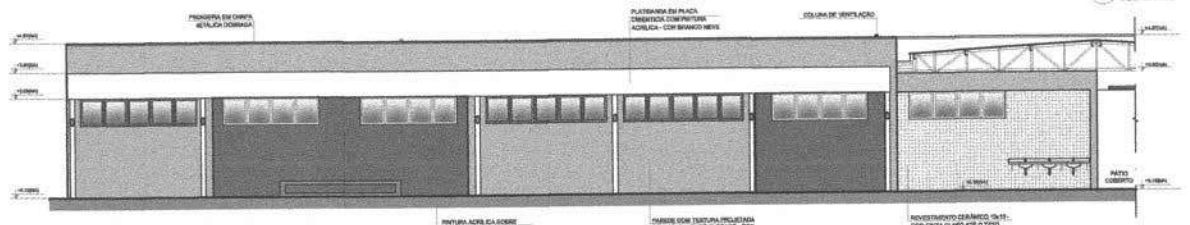

6 FACHADA 4H
ESCALA 1/75

CROQUI DE REFERÊNCIA - IMPLANTAÇÃO

NOTAS
- MEDIDAS E NÍVEIS EM METROS;
- VERIFICAR POSIÇÃO EXATA DOS PILARES NO PROJETO ESTRUTURAL;
- VERIFICAR DETALHES CONSTRUTIVOS PERTINENTES NAS PRANCHAS DE DETALHAMENTO;
- EM CASO DE CONFLITO DE INFORMAÇÕES ENTRE O PROJETO GRÁFICO E O MEMORIAL DESCRITIVO, PREVALECE A INFORMAÇÃO CONTIDA NOS DESENHOS;
- ALTERAÇÕES NESTE PROJETO SOMENTE COM AUTORIZAÇÃO EXPRESSA DO FNDE

REFERÊNCIAS:
- PLANILHA DE QUANTITATIVOS;
- MEMORIAL DESCRITIVO E ESPECIFICAÇÕES TÉCNICAS (MARCAS/FABRICANTES DE MATERIAIS RELACIONADOS NOS PROJETOS CONSTRUEM-SE APENAS COMO REFERÊNCIA, O FNDE NÃO DIRECIONA A ESCOLHA DE MARCAS E NÃO MANTEM CADASTRO DE FABRICANTES).

LEGENDA SIMBOLOGIA
- GRADIL METÁLICO PARA JARDIM VERTICAL
- PASTILHA CERÂMICA (10x10) - COR CINZA CLARO, ACABAMENTO ACETINADO (ACIMA DO TETO)
- PASTILHA CERÂMICA (10x10) - COR CINZA CLARO, ACABAMENTO ACETINADO (1m ULSÓN) + PINTURA ACRÍLICA SOBRE REBOCO LISO - COR CINZA CLARO (ACIMA DE ULSÓN)
- TEXTURA PROJETADA COM ACABAMENTO FLOCADO - COR BRANCO NEVE
- TEXTURA PROJETADA COM ACABAMENTO FLOCADO - COR CINZA CLARO
- TEXTURA PROJETADA COM ACABAMENTO FLOCADO - COR CINZA ESCURO
- PINTURA ACRÍLICA SOBRE REBOCO LISO - COR LARANJA
- PINTURA ACRÍLICA SOBRE REBOCO LISO - COR CINZA CLARO

CROQUI BLOCO

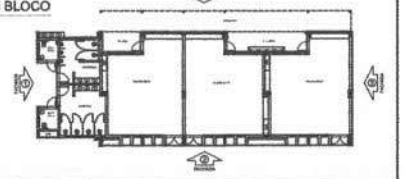

| Nº | DATA | DESCRIÇÃO |
|---|---|---|

CONTROLE DE REVISÕES

FNDE Fundo Nacional de Desenvolvimento da Educação

MINISTÉRIO DA EDUCAÇÃO

PROJETO PADRÃO - FNDE

PROPRIETÁRIO: :

ENDEREÇO:

MUNICÍPIO - UF:

PROPRIETÁRIO

RESP. TÉCNICO — CREA

AUTOR DO PROJETO — CAU

DUFO — CREA

RA

OBSERVAÇÕES:

ESCOLA 13 SALAS DE AULA - MODELO TÉRREO

PROJETO DE ARQUITETURA

COORDENAÇÃO: COEST - Coordenação Geral de Infraestrutura Educacional

FACHADAS
BLOCO H - PEDAGÓGICO 2

ARQ

REVISÃO: R.00

ESCALA: 1/75

DATA EMISSÃO: JAN/2012/BS2

FORMATO: A1 (841x594)

PRANCHA: 28/52

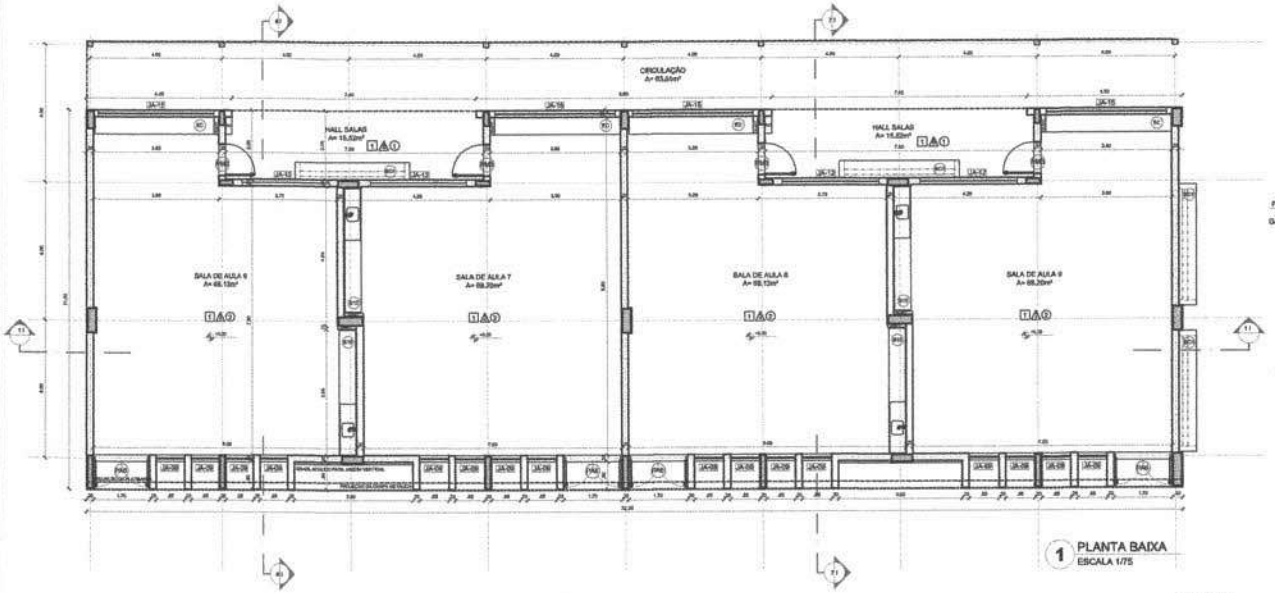


1 PLANTA BAIXA
ESCALA 1/75

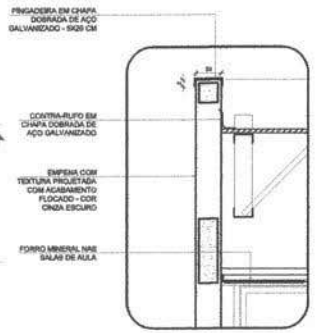


4 DETALHE 01 - PINGADEIRA
ESCALA 1/20

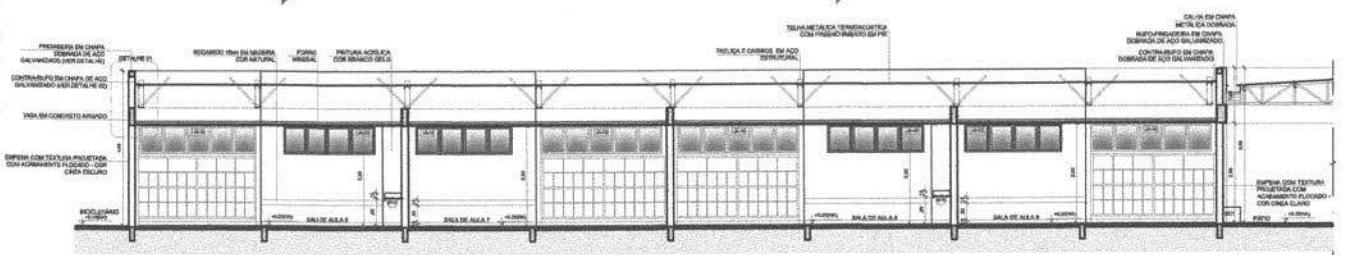


2 CORTE 1 I
ESCALA 1/75

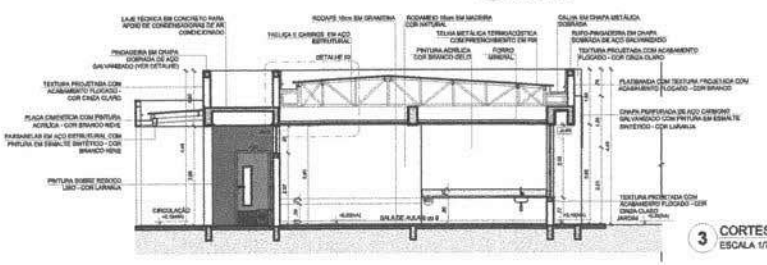


3 CORTES 6I E 7I
ESCALA 1/75

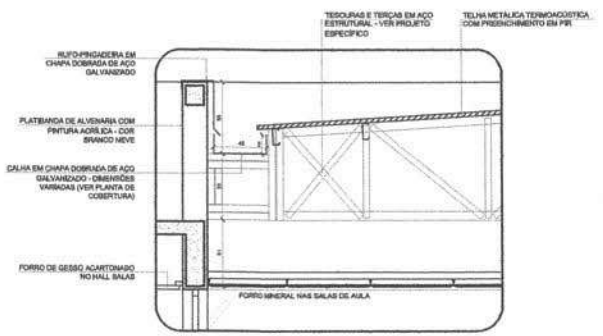


5 DETALHE 02 - CALHA E RUFO
ESCALA 1/20

## ESPECIFICAÇÕES

**PISO**

1 - GRANITINA COM JUNTAS PLÁSTICAS A CADA 1,00m
2 - CERÂMICA 40x40 cm, PEI 5, COR BRANCO GELO, ANTIDERRAPANTE
3 - CONCRETO DESEMPENADO COM JUNTAS PLÁSTICAS A CADA 1,00m
4 - CONCRETO DESEMPENADO ACABAMANDO LISO E JUNTAS PLÁSTICAS A CADA 1,00m
5 - BLOCO INTERTRAVADO DE CONCRETO
6 - PISO GRUBA DE CONCRETO
7 - AREIA
8 - BRAMADO
9 - PISO INDUSTRIAL POLIDO EM CONCRETO ARMADO

**PAREDE**

1 - PINTURA ACRÍLICA COR BRANCO GELO SOBRE MASSA CORRIDA
2 - PINTURA ACRÍLICA COR BRANCO GELO COM RODAPÉ DE MADEIRA (15cm) FIXADO A 0,05m DO PISO (ver alturas nas ampliações)
3 - CERÂMICA COR BRANCO GELO DO PISO AO TETO
4 - CERÂMICA COR BRANCO GELO COM FAIXA DE PASTILHA CERÂMICA COR LARANJA NA PARTE INFERIOR E SUPERIOR, ACIMA PINTURA ACRÍLICA COR BRANCO GELO (ver alturas nas ampliações)
5 - PASTILHA CERÂMICA COR CINZA DO PISO AO TETO
6 - PASTILHA CERÂMICA COR CINZA ATÉ 1m(aprox.), ACIMA PINTURA ACRÍLICA COR CINZA CLARO ( ver ampliações)
7 - PINTURA ACRÍLICA COR CINZA CLARO SOBRE REBOCO LISO
8 - PINTURA ACRÍLICA COR LARANJA SOBRE REBOCO LISO

**TETO**

1 - FORRO DE GESSO ACARTONADO COM MASSA CORRIDA E PINTURA PVA COR BRANCO NEVE
2 - FORRO EM FIBRA MINERAL REMOVÍVEL COM ESTRUTURA DE ALUMÍNIO NATURAL
3 - FORRO METÁLICO CORÊNA
4 - LAJE DE CONCRETO

## LEGENDA

**BANCADAS - B*** (LxCxH medidas em metro)

| | |
|---|---|
| B1 | GRANITO CINZA ANDORINHA - esp. 2 cm - 1x (0,60x1,80x0,60) - VEST. ALUNOS (ÁREA EXTERNA) |
| B2 | GRANITO CINZA ANDORINHA - esp. 2 cm - 2x (0,60x1,35x0,60) - VEST. PEDI. E MASC. ALUNOS (INTERNO) |
| B3 | GRANITO CINZA ANDORINHA - esp. 2 cm - 1x (0,60x2,40x0,60) - LAVA BATÊS FEIRO., SANIT. AL. E REF. |
| B4 | GRANITO CINZA ANDORINHA - esp. 2 cm - 1x (0,60x0,90x0,60) - SALA REUNIÃO PROFESSORES |
| B5 | GRANITO CINZA ANDORINHA - esp. 2 cm - 1x (0,30x0,60x0,70/0,90) - SANIT. ACESS.*, PEDI., NAS. ADULTO |
| B6 | GRANITO CINZA ANDORINHA - esp. 2 cm - 2x (0,60x0,60x0,90) - VESTIÁRIOS FUNCIONÁRIOS |
| B7 | GRANITO CINZA ANDORINHA - esp. 2 cm - 1x (0,80x0,40x0,90) - COPA |
| B8 | GRANITO CINZA ANDORINHA - esp. 2 cm - 1x (0,70x0,60x0,90) - VARANDA DE SERVIÇO |
| B9 | GRANITO CINZA ANDORINHA - esp. 2 cm - 1x (0,50x0,30x0,90 + 0,60x0,80x0,90 + 0,60x0,30x0,90) - COZINHA (sextavos e carnes) |
| B10 | GRANITO CINZA ANDORINHA - esp. 2 cm - 1x (0,80x1,30) - COZINHA (pesqueira) |
| B11 | GRANITO CINZA ANDORINHA - esp. 2 cm - 1x (0,80x0,30x0,90 + 0,60x1,10x0,90) - COZINHA (frutas) |
| B12 | GRANITO CINZA ANDORINHA - esp. 2 cm - 1x (0,50x0,80x0,90 + 0,60x0,50x0,90 + 0,60x2,10x0,90 + 0,60x2,10x0,90 + 0,60x2,00x0,90) - COZINHA (distribuição) |
| B13 | GRANITO CINZA ANDORINHA - esp. 2 cm - 1x (0,60x2,00x0,90 + 0,60x1,10x0,90 + 0,60x2,10x0,90 + 0,60x2,00x0,90) - COZINHA (recepção leugal fa-cogen) |
| B14 | GRANITO CINZA ANDORINHA - esp. 2 cm - 1x (0,80x0,80x0,90) - LAVANDERIA |
| B15 | GRANITO CINZA ANDORINHA - esp. 2 cm - 13x (0,80x0,80x0,90) - SALAS DE AULA |

**DIVISÓRIAS***

| | |
|---|---|
| D1 | GRANITO CINZA ANDORINHA - esp. 20 mm - SANITÁRIOS E VESTIÁRIOS ALUNOS |
| D2 | DIVISÓRIA METÁLICA EM MDF COM LAMINADO MELAMÍNICO CINZA - 12x (1,10x2,00x0,07) - MULTIUSO |

**ESCANINHOS - EC*** (LxCxH medidas em metro)

| | |
|---|---|
| EC | MDF REV. COM LAMINADO MELAMÍNICO BRANCO - 13x (0,30x0,80x1,80) - SALAS DE AULA |

**PRATELEIRA - PT**** (LxCxH medidas em metro, a altura refere-se a distância do piso)

| | |
|---|---|
| PT1 | GRANITO CINZA ANDORINHA - espessura 3 cm - 4x (0,40x1,40x1,20) - LAVANDERIA ORM. |
| PT2 | GRANITO CINZA ANDORINHA - espessura 3 cm - 2x (0,40x0,05x0,40) - OMU UTENSÍLIOS |
| PT3 | GRANITO CINZA ANDORINHA - espessura 3 cm - 4x (0,30x1,40x0,40) - UTENSÍLIOS |
| PT4 | GRANITO CINZA ANDORINHA - espessura 3 cm - 2x (0,40x1,50x0,40) - DESPENSA |
| PT5 | GRANITO CINZA ANDORINHA - espessura 3 cm - 4x (0,40x0,80x0,40) - DESPENSA |
| PT6 | GRANITO CINZA ANDORINHA - espessura 3 cm - 4x (0,40x0,50x0,40) - DESPENSA |

**BANCO - BC*** (LxCxH medidas em metro)

| | |
|---|---|
| BC1 | BANCO ALVENARIA ASSENTO: CONCRETO PRÉ-MOLDADO - 12x (0,30x0,50x0,40) - HALL E AULA, PÁTIO |
| BC2 | BANCO ALVENARIA ASSENTO: CONCRETO PRÉ-MOLDADO - 2x (0,60x0,60x0,40) - PLAY, PÁTIO, CIRCUL. |
| BC3 | BANCO ALVENARIA REVESTIDO COM PASTILHA CERÂMICA - 2x (0,40x0,80x0,40) - VESTIÁRIOS ALUNO |

**ESQUADRIAS****

| | |
|---|---|
| PA | PORTAS DE ALUMÍNIO NATURAL |
| PM | PORTAS DE MADEIRA COM PINTURA |
| JA | JANELAS DE ALUMÍNIO NATURAL |

**OBSERVAÇÕES:** * VER AMPLIAÇÕES E DETALHES ESPECÍFICOS ** DISTÂNCIA ENTRE PARTELEIRAS MÚLTIPLAS 0,40m *** VER MAPA DE ESQUADRIAS

NOTAS

- MEDIDAS E NÍVEIS EM METROS;
- VERIFICAR POSIÇÃO EXATA DOS PILARES NO PROJETO ESTRUTURAL;
- VERIFICAR DETALHES CONSTRUTIVOS PERTINENTES NAS PRANCHAS DE DETALHAMENTO;
- EM CASO DE CONFLITO DE INFORMAÇÕES ENTRE O PROJETO GRÁFICO E O MEMORIAL DESCRITIVO, PREVALECE A INFORMAÇÃO CONTIDA NOS DESENHOS;
- ALTERAÇÕES NESTE PROJETO SOMENTE COM AUTORIZAÇÃO EXPRESSA DO FNDE

REFERÊNCIAS:

- PLANILHA DE QUANTITATIVOS
- MEMORIAL DESCRITIVO E ESPECIFICAÇÕES TÉCNICAS (MARCAS/ FABRICANTES DE MATERIAIS RELACIONADOS AOS PROJETOS CONSTITUEM-SE APENAS COMO REFERÊNCIA. O FNDE NÃO DIRECIONA A ESCOLHA DE MARCAS E NÃO MANTÉM CADASTRO DE FABRICANTES).

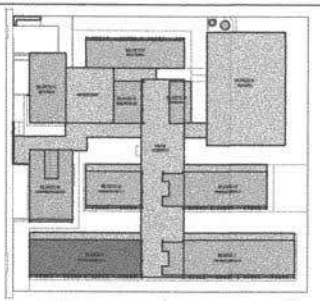

CROQUI DE REFERÊNCIA - IMPLANTAÇÃO

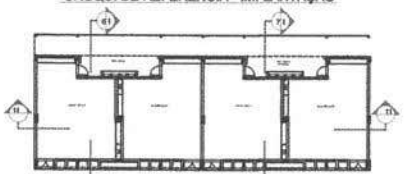

CROQUI DE REFERÊNCIA - BLOCO

| Nº | DATA | DESCRIÇÃO |
|---|---|---|

CONTROLE DE REVISÕES

FNDE Fundo Nacional de Desenvolvimento da Educação — MINISTÉRIO DA EDUCAÇÃO

PROJETO PADRÃO - FNDE

PROPRIETÁRIO: :

ENDEREÇO:

MUNICÍPIO - UF:

PROPRIETÁRIO

RESP. TÉCNICO — CREA

AUTOR DO PROJETO — CAU

DUTO — CREA

BA

OBSERVAÇÕES:

ESCOLA 13 SALAS DE AULA - MODELO TÉRREO

PROJETO DE ARQUITETURA

| | | | |
|---|---|---|---|
| COORDENAÇÃO: CGEST - Coordenação Geral de Infraestrutura Educacional | PLANTA BAIXA<br>CORTES E DETALHES<br>BLOCO I - PEDAGÓGICO 3 | | ARQ |
| | REVISÃO: R.00 | ESCALA: INDICADA | PRANCHA: 29/52 |
| FORMATO: A1 (841x594) | | DATA EMISSÃO: JANEIRO/2012 | |

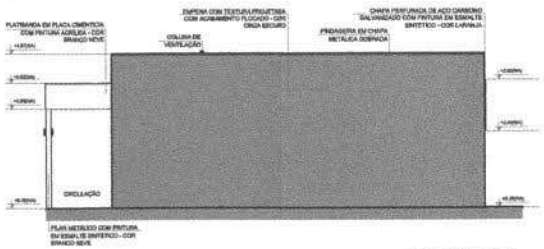


1 FACHADA 1 I
ESCALA 1/75

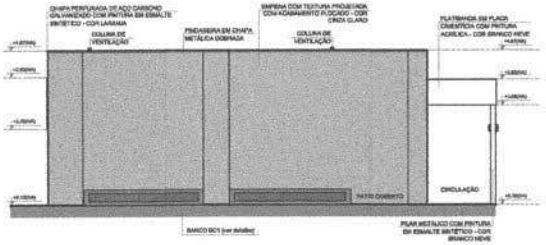


2 FACHADA 3 I
ESCALA 1/75

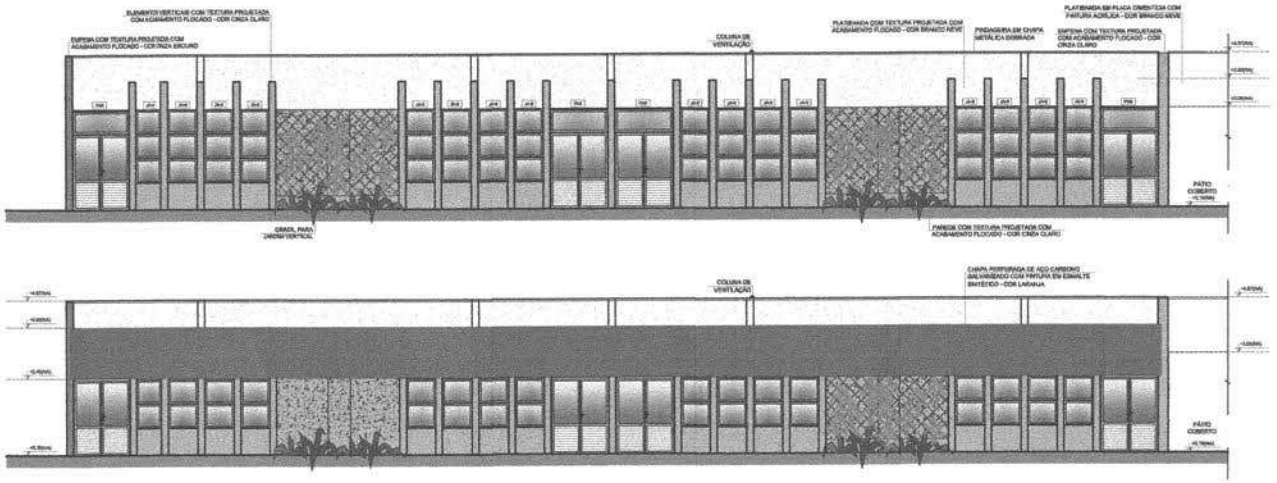


3 FACHADAS 2 I
ESCALA 1/75

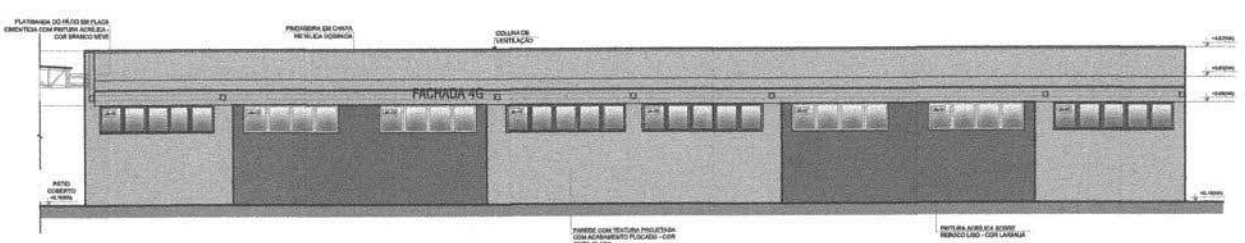


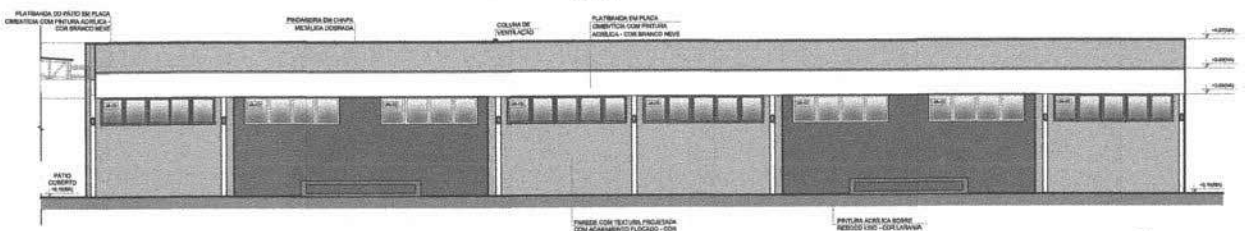


4 FACHADAS 4 I
ESCALA 1/75

CROQUI DE REFERÊNCIA - IMPLANTAÇÃO

NOTAS:
- MEDIDAS E NÍVEIS EM METROS.
- VERIFICAR POSIÇÃO EXATA DOS PILARES NO PROJETO ESTRUTURAL.
- VERIFICAR DETALHES CONSTRUTIVOS PERTINENTES NAS PRANCHAS DE DETALHAMENTO.
- EM CASO DE CONFLITO DE INFORMAÇÕES ENTRE O PROJETO GRÁFICO E O MEMORIAL DESCRITIVO, PREVALECE A INFORMAÇÃO CONTIDA NOS DESENHOS.
- ALTERAÇÕES NESTE PROJETO SOMENTE COM AUTORIZAÇÃO EXPRESSA DO FNDE.

REFERÊNCIAS:
- PLANILHA DE QUANTITATIVOS;
- MEMORIAL DESCRITIVO E ESPECIFICAÇÕES TÉCNICAS (MARCAS/ FABRICANTES DE MATERIAIS RELACIONADOS AOS PROJETOS CONSTITUEM-SE APENAS COMO REFERÊNCIA, O FNDE NÃO DIRECIONA A ESCOLHA DE MARCAS E NÃO MANTÉM CADASTRO DE FABRICANTES).

LEGENDA SIMBOLOGIA
- GRADIL METÁLICO PARA JARDIM VERTICAL
- PASTILHA CERÂMICA (10x10) - COR CINZA CLARO, ACABAMENTO ACETINADO (ATÉ O TETO)
- PASTILHA CERÂMICA (10x10) - COR CINZA CLARO, ACABAMENTO ACETINADO (1m (LIVRE) + PINTURA ACRÍLICA SOBRE REBOCO LISO - COR CINZA CLARO (ACIMA DE 1,80m)
- TEXTURA PROJETADA COM ACABAMENTO FLOCADO - COR BRANCO NEVE
- TEXTURA PROJETADA COM ACABAMENTO FLOCADO - COR CINZA CLARO
- TEXTURA PROJETADA COM ACABAMENTO FLOCADO - COR CINZA ESCURO
- PINTURA ACRÍLICA SOBRE REBOCO LISO - COR LARANJA
- PINTURA ACRÍLICA SOBRE REBOCO LISO - COR CINZA CLARO

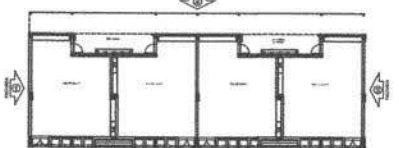

CROQUI DE REFERÊNCIA
BLOCO

| Nº | DATA | DESCRIÇÃO |
|---|---|---|

CONTROLE DE REVISÕES

FNDE Fundo Nacional de Desenvolvimento da Educação

MINISTÉRIO DA EDUCAÇÃO

PROJETO PADRÃO - FNDE

PROPRIETÁRIO:

ENDEREÇO:

MUNICÍPIO - UF:

PROPRIETÁRIO

RESP. TÉCNICO — CREA

AUTOR DO PROJETO — CAU

DLFO

CREA

BA

OBSERVAÇÕES:

ESCOLA 13 SALAS DE AULA - MODELO TÉRREO

PROJETO DE ARQUITETURA

COORDENAÇÃO: CGEST - Coordenação Geral de Infraestrutura Educacional

FACHADAS
BLOCO G - PEDAGÓGICO 1

ARQ

REVISÃO: R.00

ESCALA: INDICADA

DATA EMISSÃO: JANEIRO/2022

FORMATO: A1 (841x594)

PRANCHA: 30/52

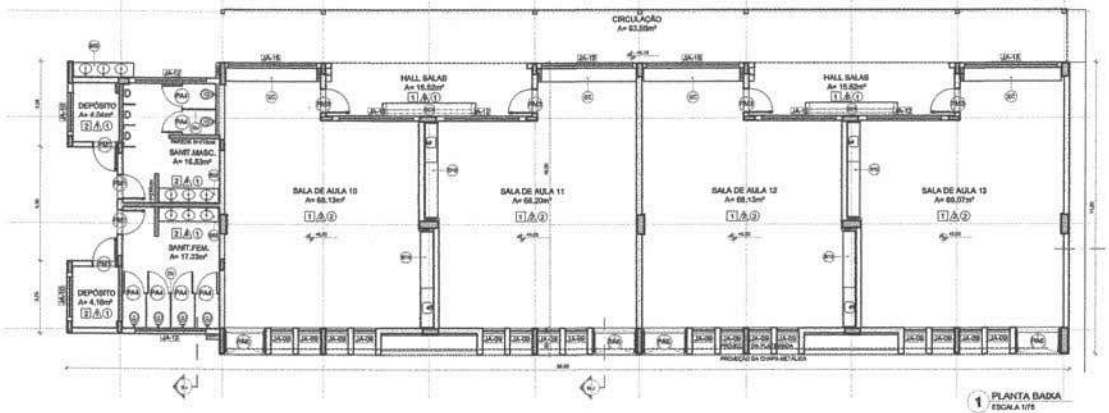


1 PLANTA BAIXA
ESCALA 1/75

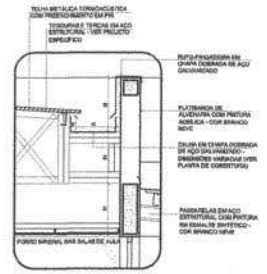


5 DETALHE - CALHA E RUFO
ESCALA 1/20

NOTAS

- MEDIDAS E NÍVEIS EM METROS
- OS NÍVEIS INDICADOS CONSTAM DAS PLANTAS DO PROJETO ESTRUTURAL
- VERIFICAR DETALHES CONSTRUTIVOS PERTINENTES NAS MEMÓRIAS DE DETALHAMENTO
- EM CASO DE DÚVIDA OU INFORMAÇÕES DIVERSAS DO PROJETO GRÁFICO E AS MEMÓRIAS DESCRITIVAS, PROVALIDE A INFORMAÇÃO CONTIDA NOS DESENHOS.
- ALTERAÇÕES NESTE PROJETO SOMENTE COM AUTORIZAÇÃO EXPRESSA DO FNDE

REFERÊNCIAS

- PLANTA DE QUANTITATIVOS
- MEMORIAL DESCRITIVO E ESPECIFICAÇÕES TÉCNICAS BÁSICAS PARA CARACTERÍSTICAS DE MATERIAIS RELACIONADOS AOS PROJETOS CONSTRUÍDOS NA FNDE COMO REFERÊNCIA, O FNDE NÃO OBRIGADA A ADOÇÃO DE MARCAS E NÃO MATRIZ DIGNITRO DE FABRICANTES.

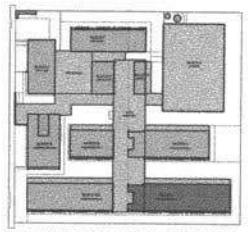

CROQUI DE REFERÊNCIA - IMPLANTAÇÃO

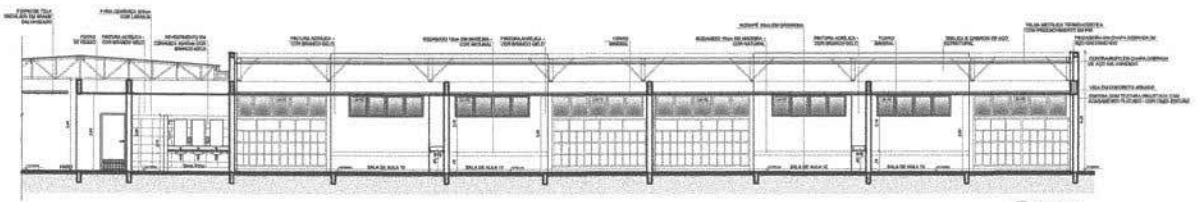

2 CORTE 1J
ESCALA 1/75

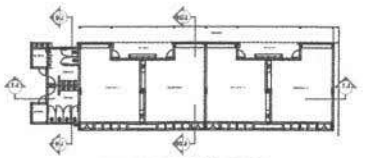

CROQUI DE REFERÊNCIA - BLOCO

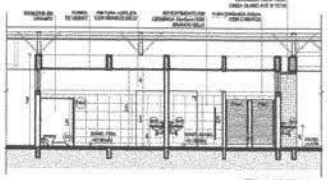

3 CORTE 5J
ESCALA 1/75

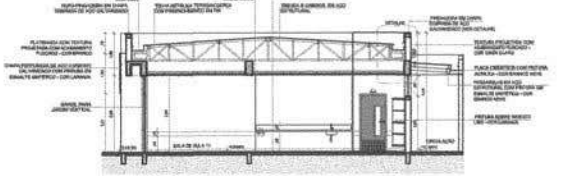

4 CORTE 10J
ESCALA 1/75

## ESPECIFICAÇÕES

### △ PAREDE

1 - PINTURA ACRÍLICA COR BRANCO GELO SOBRE MASSA CORRIDA
2 - PINTURA ACRÍLICA COR BRANCO GELO (VER PROJETO DE ARQUITETURA) (Para PINTURA ACRÍLICA COM DO PRÉ (por demais das amplitudes)
3 - CORÔNEIRA COR BRANCO GELO DO PRÉ AO TETO
4 - CORNIJA COR BRANCO GELO DO PRÉ (VER DETALHE PINTURA DIFERENTE) COR LÓGICA DA PARTE INFERIOR E SUPERIOR, ACIMA PINTURA ACRÍLICA COR BRANCO GELO (por demais das amplitudes)
5 - PINTURA CERÂMICA COR CINZA (VER PROJETO PINTURA)
6 - PINTURA CERÂMICA COR CINZA ATÉ 1,40 (Alto, ACIMA PINTURA ACRÍLICA COR CINZA GLACE (por amplitudes)
7 - PINTURA ACRÍLICA COR CINZA GLACE SOBRE PEDRA GELO
8 - PINTURA ACRÍLICA COR LARANJA SOBRE PEDRA GELO

### □ PISO

1 - CERÂMICA COR CINZA PLASTEIRA CINZA 1,20m
2 - CERÂMICA COR CINZA PLASTEIRA CINZA 1,20m (VER DETALHE ARQUITETURA)
3 - CONCRETO DESEMPENADO COM JUNTAS PLASTICAS A CADA 1,20m
4 - CONCRETO DESEMPENADO ACABAMENTO POLIDO E JUNTAS PLASTICAS A CADA 1,20m
5 - BLOCOS DE ESPUMA DE CONCRETO
6 - PISO GRAMA DE CONCRETO
7 - GRAMA
8 - GRANILITE
9 - PISO INDUSTRIAL POLIDO DE CONCRETO ARMADO

### □ TETO

1 - FORRO DE GESSO ACARTONADO COM MASSA CORRIDA E PINTURA PVA COR BRANCO NEVE
2 - FORRO EM FIBRA MINERAL REMOVÍVEL COM ESTRUTURA DE ALUMÍNIO NATURAL
3 - FORRO METÁLICO CORRÍN
4 - LAJE DE CONCRETO

## LEGENDA

### SANITÁRIOS - BP (Lavatório sem bancada)

| | |
|---|---|
| (1) | SANITÁRIO CINZA ANDORINHA - esp. 2 cm - 1x (0,37m) (0,44,0m) - 1/2ST, ALUMÍNIO (CINZA ESCURO/PRA) |
| (2) | SANITÁRIO CINZA ANDORINHA - esp. 2 cm - 2x (0,37m) (0,44,0m) - 1/2ST, PRA, ESMALT, ALUMÍNIO (BRONZE) |
| (3) | SANITÁRIO CINZA ANDORINHA - esp. 2 cm - 1x (0,37m) (44,0m) - 1/2ST, BRONZE PATINADO, SANIT. (ou 0,60m) |
| (4) | SANITÁRIO CINZA ANDORINHA - esp. 2 cm - 1x (0,37m) (0,44,0m) - 1/2ST, ESMALTE, ALUMÍNIO (BRONZE) |
| (5) | SANITÁRIO CINZA ANDORINHA - esp. 2 cm - 1x (0,37m) (0,44,0m) - 1/2ST, ESMALTE, ALUMÍNIO (BRONZE) |
| (6) | SANITÁRIO CINZA ANDORINHA - esp. 2 cm - 1x (0,37m) (0,44,0m) - 1/2ST, ESMALTE, ALUMÍNIO (BRONZE) |
| (7) | SANITÁRIO CINZA ANDORINHA - esp. 2 cm - 1x (0,37m) (0,44,0m) - 1/2ST, ESMALTE, ALUMÍNIO (BRONZE) |
| (8) | SANITÁRIO CINZA ANDORINHA - esp. 2 cm - 1x (0,37m) (0,44,0m) - 1/2ST, ESMALTE, ALUMÍNIO (BRONZE) |
| (9) | SANITÁRIO CINZA ANDORINHA - esp. 2 cm - 1x (0,37m) (0,44,0m) - 1/2ST, ESMALTE, ALUMÍNIO (BRONZE) |
| (10) | SANITÁRIO CINZA ANDORINHA - esp. 2 cm - 1x (0,37m) (0,44,0m) - 1/2ST, ESMALTE, ALUMÍNIO (BRONZE) |
| (11) | SANITÁRIO CINZA ANDORINHA - esp. 2 cm - 1x (0,37m) (0,44,0m) - 1/2ST, ESMALTE, ALUMÍNIO (BRONZE) |
| (12) | SANITÁRIO CINZA ANDORINHA - esp. 2 cm - 1x (0,37m) (0,44,0m) - 1/2ST, ESMALTE, ALUMÍNIO (BRONZE) |
| (13) | SANITÁRIO CINZA ANDORINHA - esp. 2 cm - 1x (0,37m) (0,44,0m) - 1/2ST, ESMALTE, ALUMÍNIO (BRONZE) |
| (14) | SANITÁRIO CINZA ANDORINHA - esp. 2 cm - 1x (0,37m) (0,44,0m) - 1/2ST, ESMALTE, ALUMÍNIO (BRONZE) |
| (15) | SANITÁRIO CINZA ANDORINHA - esp. 2 cm - 1x (0,37m) (0,44,0m) - 1/2ST, ESMALTE, ALUMÍNIO (BRONZE) |
| (16) | SANITÁRIO CINZA ANDORINHA - esp. 2 cm - 1x (0,37m) (0,44,0m) - 1/2ST, ESMALTE, ALUMÍNIO (BRONZE) |
| (17) | SANITÁRIO CINZA ANDORINHA - esp. 2 cm - 1x (0,37m) (0,44,0m) - 1/2ST, ESMALTE, ALUMÍNIO (BRONZE) |
| (18) | SANITÁRIO CINZA ANDORINHA - esp. 2 cm - 1x (0,37m) (0,44,0m) - 1/2ST, ESMALTE, ALUMÍNIO (BRONZE) |
| (19) | SANITÁRIO CINZA ANDORINHA - esp. 2 cm - 1x (0,37m) (0,44,0m) - 1/2ST, ESMALTE, ALUMÍNIO (BRONZE) |
| (20) | SANITÁRIO CINZA ANDORINHA - esp. 2 cm - 1x (0,37m) (0,44,0m) - 1/2ST, ESMALTE, ALUMÍNIO (BRONZE) |
| (21) | SANITÁRIO CINZA ANDORINHA - esp. 2 cm - 1x (0,37m) (0,44,0m) - 1/2ST, ESMALTE, ALUMÍNIO (BRONZE) |
| (22) | SANITÁRIO CINZA ANDORINHA - esp. 2 cm - 1x (0,37m) (0,44,0m) - 1/2ST, ESMALTE, ALUMÍNIO (BRONZE) |
| (23) | SANITÁRIO CINZA ANDORINHA - esp. 2 cm - 1x (0,37m) (0,44,0m) - 1/2ST, ESMALTE, ALUMÍNIO (BRONZE) |
| (24) | SANITÁRIO CINZA ANDORINHA - esp. 2 cm - 1x (0,37m) (0,44,0m) - 1/2ST, ESMALTE, ALUMÍNIO (BRONZE) |
| (25) | SANITÁRIO CINZA ANDORINHA - esp. 2 cm - 1x (0,37m) (0,44,0m) - 1/2ST, ESMALTE, ALUMÍNIO (BRONZE) |
| (26) | SANITÁRIO CINZA ANDORINHA - esp. 2 cm - 1x (0,37m) (0,44,0m) - 1/2ST, ESMALTE, ALUMÍNIO (BRONZE) |
| (27) | SANITÁRIO CINZA ANDORINHA - esp. 2 cm - 1x (0,37m) (0,44,0m) - 1/2ST, ESMALTE, ALUMÍNIO (BRONZE) |
| (28) | SANITÁRIO CINZA ANDORINHA - esp. 2 cm - 1x (0,37m) (0,44,0m) - 1/2ST, ESMALTE, ALUMÍNIO (BRONZE) |
| (29) | SANITÁRIO CINZA ANDORINHA - esp. 2 cm - 1x (0,37m) (0,44,0m) - 1/2ST, ESMALTE, ALUMÍNIO (BRONZE) |
| (30) | SANITÁRIO CINZA ANDORINHA - esp. 2 cm - 1x (0,37m) (0,44,0m) - 1/2ST, ESMALTE, ALUMÍNIO (BRONZE) |
| (31) | SANITÁRIO CINZA ANDORINHA - esp. 2 cm - 1x (0,37m) (0,44,0m) - 1/2ST, ESMALTE, ALUMÍNIO (BRONZE) |
| (32) | SANITÁRIO CINZA ANDORINHA - esp. 2 cm - 1x (0,37m) (0,44,0m) - 1/2ST, ESMALTE, ALUMÍNIO (BRONZE) |
| (33) | SANITÁRIO CINZA ANDORINHA - esp. 2 cm - 1x (0,37m) (0,44,0m) - 1/2ST, ESMALTE, ALUMÍNIO (BRONZE) |
| (34) | SANITÁRIO CINZA ANDORINHA - esp. 2 cm - 1x (0,37m) (0,44,0m) - 1/2ST, ESMALTE, ALUMÍNIO (BRONZE) |
| (35) | SANITÁRIO CINZA ANDORINHA - esp. 2 cm - 1x (0,37m) (0,44,0m) - 1/2ST, ESMALTE, ALUMÍNIO (BRONZE) |
| (36) | SANITÁRIO CINZA ANDORINHA - esp. 2 cm - 1x (0,37m) (0,44,0m) - 1/2ST, ESMALTE, ALUMÍNIO (BRONZE) |
| (37) | SANITÁRIO CINZA ANDORINHA - esp. 2 cm - 1x (0,37m) (0,44,0m) - 1/2ST, ESMALTE, ALUMÍNIO (BRONZE) |
| (38) | SANITÁRIO CINZA ANDORINHA - esp. 2 cm - 1x (0,37m) (0,44,0m) - 1/2ST, ESMALTE, ALUMÍNIO (BRONZE) |
| (39) | SANITÁRIO CINZA ANDORINHA - esp. 2 cm - 1x (0,37m) (0,44,0m) - 1/2ST, ESMALTE, ALUMÍNIO (BRONZE) |
| (40) | SANITÁRIO CINZA ANDORINHA - esp. 2 cm - 1x (0,37m) (0,44,0m) - 1/2ST, ESMALTE, ALUMÍNIO (BRONZE) |
| (41) | SANITÁRIO CINZA ANDORINHA - esp. 2 cm - 1x (0,37m) (0,44,0m) - 1/2ST, ESMALTE, ALUMÍNIO (BRONZE) |
| (42) | SANITÁRIO CINZA ANDORINHA - esp. 2 cm - 1x (0,37m) (0,44,0m) - 1/2ST, ESMALTE, ALUMÍNIO (BRONZE) |
| (43) | SANITÁRIO CINZA ANDORINHA - esp. 2 cm - 1x (0,37m) (0,44,0m) - 1/2ST, ESMALTE, ALUMÍNIO (BRONZE) |
| (44) | SANITÁRIO CINZA ANDORINHA - esp. 2 cm - 1x (0,37m) (0,44,0m) - 1/2ST, ESMALTE, ALUMÍNIO (BRONZE) |
| (45) | SANITÁRIO CINZA ANDORINHA - esp. 2 cm - 1x (0,37m) (0,44,0m) - 1/2ST, ESMALTE, ALUMÍNIO (BRONZE) |
| (46) | SANITÁRIO CINZA ANDORINHA - esp. 2 cm - 1x (0,37m) (0,44,0m) - 1/2ST, ESMALTE, ALUMÍNIO (BRONZE) |
| (47) | SANITÁRIO CINZA ANDORINHA - esp. 2 cm - 1x (0,37m) (0,44,0m) - 1/2ST, ESMALTE, ALUMÍNIO (BRONZE) |
| (48) | SANITÁRIO CINZA ANDORINHA - esp. 2 cm - 1x (0,37m) (0,44,0m) - 1/2ST, ESMALTE, ALUMÍNIO (BRONZE) |
| (49) | SANITÁRIO CINZA ANDORINHA - esp. 2 cm - 1x (0,37m) (0,44,0m) - 1/2ST, ESMALTE, ALUMÍNIO (BRONZE) |
| (50) | SANITÁRIO CINZA ANDORINHA - esp. 2 cm - 1x (0,37m) (0,44,0m) - 1/2ST, ESMALTE, ALUMÍNIO (BRONZE) |
| (51) | SANITÁRIO CINZA ANDORINHA - esp. 2 cm - 1x (0,37m) (0,44,0m) - 1/2ST, ESMALTE, ALUMÍNIO (BRONZE) |
| (52) | SANITÁRIO CINZA ANDORINHA - esp. 2 cm - 1x (0,37m) (0,44,0m) - 1/2ST, ESMALTE, ALUMÍNIO (BRONZE) |
| (53) | SANITÁRIO CINZA ANDORINHA - esp. 2 cm - 1x (0,37m) (0,44,0m) - 1/2ST, ESMALTE, ALUMÍNIO (BRONZE) |
| (54) | SANITÁRIO CINZA ANDORINHA - esp. 2 cm - 1x (0,37m) (0,44,0m) - 1/2ST, ESMALTE, ALUMÍNIO (BRONZE) |
| (55) | SANITÁRIO CINZA ANDORINHA - esp. 2 cm - 1x (0,37m) (0,44,0m) - 1/2ST, ESMALTE, ALUMÍNIO (BRONZE) |
| (56) | SANITÁRIO CINZA ANDORINHA - esp. 2 cm - 1x (0,37m) (0,44,0m) - 1/2ST, ESMALTE, ALUMÍNIO (BRONZE) |
| (57) | SANITÁRIO CINZA ANDORINHA - esp. 2 cm - 1x (0,37m) (0,44,0m) - 1/2ST, ESMALTE, ALUMÍNIO (BRONZE) |
| (58) | SANITÁRIO CINZA ANDORINHA - esp. 2 cm - 1x (0,37m) (0,44,0m) - 1/2ST, ESMALTE, ALUMÍNIO (BRONZE) |
| (59) | SANITÁRIO CINZA ANDORINHA - esp. 2 cm - 1x (0,37m) (0,44,0m) - 1/2ST, ESMALTE, ALUMÍNIO (BRONZE) |
| (60) | SANITÁRIO CINZA ANDORINHA - esp. 2 cm - 1x (0,37m) (0,44,0m) - 1/2ST, ESMALTE, ALUMÍNIO (BRONZE) |
| (61) | SANITÁRIO CINZA ANDORINHA - esp. 2 cm - 1x (0,37m) (0,44,0m) - 1/2ST, ESMALTE, ALUMÍNIO (BRONZE) |
| (62) | SANITÁRIO CINZA ANDORINHA - esp. 2 cm - 1x (0,37m) (0,44,0m) - 1/2ST, ESMALTE, ALUMÍNIO (BRONZE) |
| (63) | SANITÁRIO CINZA ANDORINHA - esp. 2 cm - 1x (0,37m) (0,44,0m) - 1/2ST, ESMALTE, ALUMÍNIO (BRONZE) |
| (64) | SANITÁRIO CINZA ANDORINHA - esp. 2 cm - 1x (0,37m) (0,44,0m) - 1/2ST, ESMALTE, ALUMÍNIO (BRONZE) |
| (65) | SANITÁRIO CINZA ANDORINHA - esp. 2 cm - 1x (0,37m) (0,44,0m) - 1/2ST, ESMALTE, ALUMÍNIO (BRONZE) |
| (66) | SANITÁRIO CINZA ANDORINHA - esp. 2 cm - 1x (0,37m) (0,44,0m) - 1/2ST, ESMALTE, ALUMÍNIO (BRONZE) |
| (67) | SANITÁRIO CINZA ANDORINHA - esp. 2 cm - 1x (0,37m) (0,44,0m) - 1/2ST, ESMALTE, ALUMÍNIO (BRONZE) |
| (68) | SANITÁRIO CINZA ANDORINHA - esp. 2 cm - 1x (0,37m) (0,44,0m) - 1/2ST, ESMALTE, ALUMÍNIO (BRONZE) |
| (69) | SANITÁRIO CINZA ANDORINHA - esp. 2 cm - 1x (0,37m) (0,44,0m) - 1/2ST, ESMALTE, ALUMÍNIO (BRONZE) |
| (70) | SANITÁRIO CINZA ANDORINHA - esp. 2 cm - 1x (0,37m) (0,44,0m) - 1/2ST, ESMALTE, ALUMÍNIO (BRONZE) |
| (71) | SANITÁRIO CINZA ANDORINHA - esp. 2 cm - 1x (0,37m) (0,44,0m) - 1/2ST, ESMALTE, ALUMÍNIO (BRONZE) |
| (72) | SANITÁRIO CINZA ANDORINHA - esp. 2 cm - 1x (0,37m) (0,44,0m) - 1/2ST, ESMALTE, ALUMÍNIO (BRONZE) |
| (73) | SANITÁRIO CINZA ANDORINHA - esp. 2 cm - 1x (0,37m) (0,44,0m) - 1/2ST, ESMALTE, ALUMÍNIO (BRONZE) |
| (74) | SANITÁRIO CINZA ANDORINHA - esp. 2 cm - 1x (0,37m) (0,44,0m) - 1/2ST, ESMALTE, ALUMÍNIO (BRONZE) |
| (75) | SANITÁRIO CINZA ANDORINHA - esp. 2 cm - 1x (0,37m) (0,44,0m) - 1/2ST, ESMALTE, ALUMÍNIO (BRONZE) |
| (76) | SANITÁRIO CINZA ANDORINHA - esp. 2 cm - 1x (0,37m) (0,44,0m) - 1/2ST, ESMALTE, ALUMÍNIO (BRONZE) |
| (77) | SANITÁRIO CINZA ANDORINHA - esp. 2 cm - 1x (0,37m) (0,44,0m) - 1/2ST, ESMALTE, ALUMÍNIO (BRONZE) |
| (78) | SANITÁRIO CINZA ANDORINHA - esp. 2 cm - 1x (0,37m) (0,44,0m) - 1/2ST, ESMALTE, ALUMÍNIO (BRONZE) |
| (79) | SANITÁRIO CINZA ANDORINHA - esp. 2 cm - 1x (0,37m) (0,44,0m) - 1/2ST, ESMALTE, ALUMÍNIO (BRONZE) |
| (80) | SANITÁRIO CINZA ANDORINHA - esp. 2 cm - 1x (0,37m) (0,44,0m) - 1/2ST, ESMALTE, ALUMÍNIO (BRONZE) |
| (81) | SANITÁRIO CINZA ANDORINHA - esp. 2 cm - 1x (0,37m) (0,44,0m) - 1/2ST, ESMALTE, ALUMÍNIO (BRONZE) |
| (82) | SANITÁRIO CINZA ANDORINHA - esp. 2 cm - 1x (0,37m) (0,44,0m) - 1/2ST, ESMALTE, ALUMÍNIO (BRONZE) |
| (83) | SANITÁRIO CINZA ANDORINHA - esp. 2 cm - 1x (0,37m) (0,44,0m) - 1/2ST, ESMALTE, ALUMÍNIO (BRONZE) |
| (84) | SANITÁRIO CINZA ANDORINHA - esp. 2 cm - 1x (0,37m) (0,44,0m) - 1/2ST, ESMALTE, ALUMÍNIO (BRONZE) |
| (85) | SANITÁRIO CINZA ANDORINHA - esp. 2 cm - 1x (0,37m) (0,44,0m) - 1/2ST, ESMALTE, ALUMÍNIO (BRONZE) |
| (86) | SANITÁRIO CINZA ANDORINHA - esp. 2 cm - 1x (0,37m) (0,44,0m) - 1/2ST, ESMALTE, ALUMÍNIO (BRONZE) |
| (87) | SANITÁRIO CINZA ANDORINHA - esp. 2 cm - 1x (0,37m) (0,44,0m) - 1/2ST, ESMALTE, ALUMÍNIO (BRONZE) |
| (88) | SANITÁRIO CINZA ANDORINHA - esp. 2 cm - 1x (0,37m) (0,44,0m) - 1/2ST, ESMALTE, ALUMÍNIO (BRONZE) |
| (89) | SANITÁRIO CINZA ANDORINHA - esp. 2 cm - 1x (0,37m) (0,44,0m) - 1/2ST, ESMALTE, ALUMÍNIO (BRONZE) |
| (90) | SANITÁRIO CINZA ANDORINHA - esp. 2 cm - 1x (0,37m) (0,44,0m) - 1/2ST, ESMALTE, ALUMÍNIO (BRONZE) |
| (91) | SANITÁRIO CINZA ANDORINHA - esp. 2 cm - 1x (0,37m) (0,44,0m) - 1/2ST, ESMALTE, ALUMÍNIO (BRONZE) |
| (92) | SANITÁRIO CINZA ANDORINHA - esp. 2 cm - 1x (0,37m) (0,44,0m) - 1/2ST, ESMALTE, ALUMÍNIO (BRONZE) |
| (93) | SANITÁRIO CINZA ANDORINHA - esp. 2 cm - 1x (0,37m) (0,44,0m) - 1/2ST, ESMALTE, ALUMÍNIO (BRONZE) |
| (94) | SANITÁRIO CINZA ANDORINHA - esp. 2 cm - 1x (0,37m) (0,44,0m) - 1/2ST, ESMALTE, ALUMÍNIO (BRONZE) |
| (95) | SANITÁRIO CINZA ANDORINHA - esp. 2 cm - 1x (0,37m) (0,44,0m) - 1/2ST, ESMALTE, ALUMÍNIO (BRONZE) |
| (96) | SANITÁRIO CINZA ANDORINHA - esp. 2 cm - 1x (0,37m) (0,44,0m) - 1/2ST, ESMALTE, ALUMÍNIO (BRONZE) |
| (97) | SANITÁRIO CINZA ANDORINHA - esp. 2 cm - 1x (0,37m) (0,44,0m) - 1/2ST, ESMALTE, ALUMÍNIO (BRONZE) |
| (98) | SANITÁRIO CINZA ANDORINHA - esp. 2 cm - 1x (0,37m) (0,44,0m) - 1/2ST, ESMALTE, ALUMÍNIO (BRONZE) |
| (99) | SANITÁRIO CINZA ANDORINHA - esp. 2 cm - 1x (0,37m) (0,44,0m) - 1/2ST, ESMALTE, ALUMÍNIO (BRONZE) |
| (100) | SANITÁRIO CINZA ANDORINHA - esp. 2 cm - 1x (0,37m) (0,44,0m) - 1/2ST, ESMALTE, ALUMÍNIO (BRONZE) |

### DIVISÓRIAS*

| | |
|---|---|
| (1) | SANITÁRIO CINZA ANDORINHA - esp. 2 cm - 1x (0,37m) (0,44,0m) - 1/2ST, BRONZE, ALUMÍNIO |
| (2) | MDF BRANCO (BRILHANTE) ACABAMENTO ESCOVADO CINZA - (0,37) (1,44) (0,02) ST, (0,01) (0,02) MATERIAL |

### ESCANINHOS - EC* (Lavatório sem bancada)

| | |
|---|---|
| (1) | MDF BRANCO (BRILHANTE) ACABAMENTO ESCOVADO CINZA - (0,37) (0,44) (0,02) PARA USO DE ALUNOS |

### PRATELEIRA - PR** (Lavatório sem bancada, e demais cômodos e demais áreas)

| | |
|---|---|
| (1) | SANITÁRIO CINZA ANDORINHA - espessura 2 cm - 1x (0,20m) (0,40m) - 1/2ST, ALUMÍNIO (BRONZE) |
| (2) | SANITÁRIO CINZA ANDORINHA - espessura 2 cm - 1x (0,20m) (0,40m) - 1/2ST, ALUMÍNIO (BRONZE) |
| (3) | SANITÁRIO CINZA ANDORINHA - espessura 2 cm - 1x (0,20m) (0,40m) - 1/2ST, ALUMÍNIO (BRONZE) |
| (4) | SANITÁRIO CINZA ANDORINHA - espessura 2 cm - 1x (0,20m) (0,40m) - 1/2ST, ALUMÍNIO (BRONZE) |
| (5) | SANITÁRIO CINZA ANDORINHA - espessura 2 cm - 1x (0,20m) (0,40m) - 1/2ST, ALUMÍNIO (BRONZE) |
| (6) | SANITÁRIO CINZA ANDORINHA - espessura 2 cm - 1x (0,20m) (0,40m) - 1/2ST, ALUMÍNIO (BRONZE) |
| (7) | SANITÁRIO CINZA ANDORINHA - espessura 2 cm - 1x (0,20m) (0,40m) - 1/2ST, ALUMÍNIO (BRONZE) |
| (8) | SANITÁRIO CINZA ANDORINHA - espessura 2 cm - 1x (0,20m) (0,40m) - 1/2ST, ALUMÍNIO (BRONZE) |

### BANCO - BC* (Lavatório sem bancada)

| | |
|---|---|
| (1) | BANCO ALVENARIA CONCRETO CONCRETO PREMOLDADO - 1x (0,60m) (0,40m) - 1/2ST, ALUMÍNIO (BRONZE) |
| (2) | BANCO ALVENARIA CONCRETO CONCRETO PREMOLDADO - 2x (0,60m) (0,40m) - 1/2ST, ALUMÍNIO (BRONZE) |
| (3) | BANCO ALVENARIA REVESTIDO COM PINTURA CERÂMICA - 2x (0,60m) (0,40m) - 1/2ST, ALUMÍNIO (BRONZE) |

### ESQUADRIAS***

| | |
|---|---|
| (1) | PORTAS DE ALUMÍNIO NATURAL |
| (2) | PORTAS DE MADEIRA COM PINTURA |
| (3) | JANELAS DE ALUMÍNIO NATURAL |

OBSERVAÇÕES:

* VER IMPLANTAÇÕES ESPECÍFICAS DAS
* DIFERENÇA ENTRE PORTA/PAREDE MÍNIMA 0,40m
** VER MAPA DE ESQUADRIAS

| Nº | DATA | REDAÇÃO |
|---|---|---|

CONTROLE DE REVISÕES

FNDE Fundo Nacional de Desenvolvimento da Educação — MINISTÉRIO DA EDUCAÇÃO

PROJETO PADRÃO - FNDE

PROPRIETÁRIO:
ENDEREÇO:
MUNICÍPIO - UF:

PROPRIETÁRIO
RESP. TÉCNICO — CREA
AUTOR DO PROJETO — CRA

ÁREA
CREA
RA

OBSERVAÇÕES:

ESCOLA 13 SALAS DE AULA - MODELO TÉRREO
PROJETO DE ARQUITETURA

CONVENÇÃO: COEST - Coordenação Geral de Infraestrutura Educacional

PLANTA BAIXA
CORTES E DETALHE
BLOCO J- PEDAGÓGICO 4

ARQ

REVISAO: 0,00 — ESCALA: INDICADA — DATA EMISSÃO: JANEIRO/2012 — PRANCHA: 31/52

CONSULT: (1TERMO)

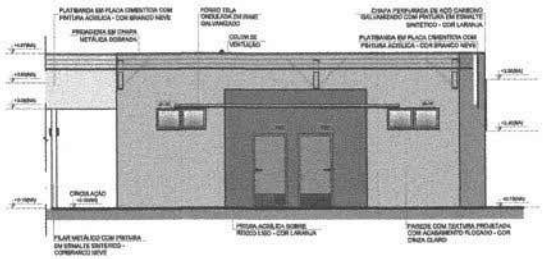


1 FACHADA 1J
ESCALA 1/75

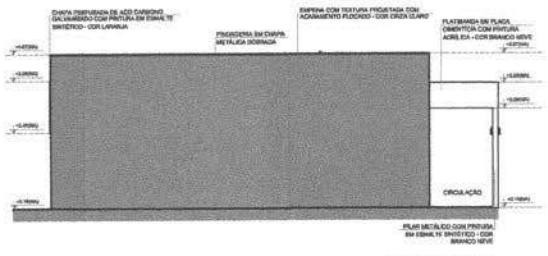


2 FACHADA 3J
ESCALA 1/75

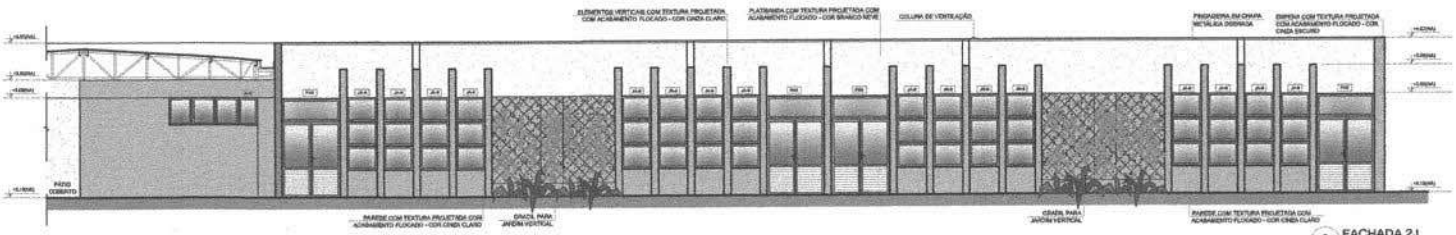


3 FACHADA 2J
ESCALA 1/75

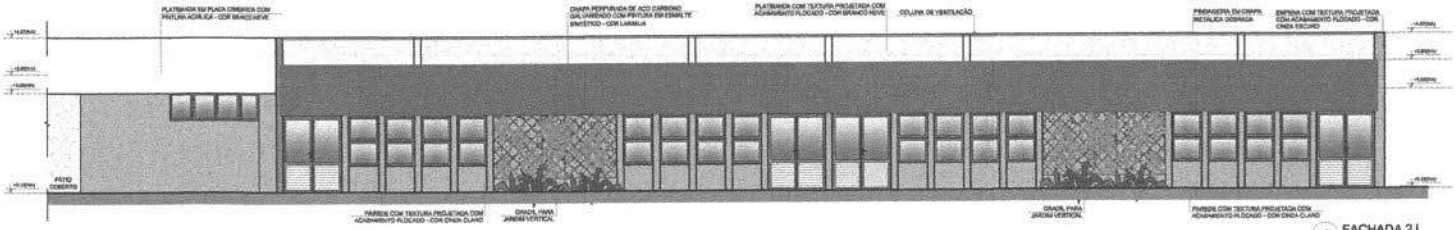


4 FACHADA 2J
ESCALA 1/75

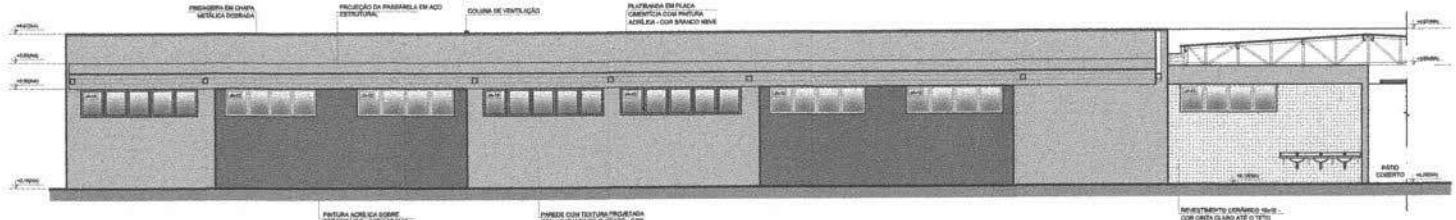


5 FACHADA 4J
ESCALA 1/75

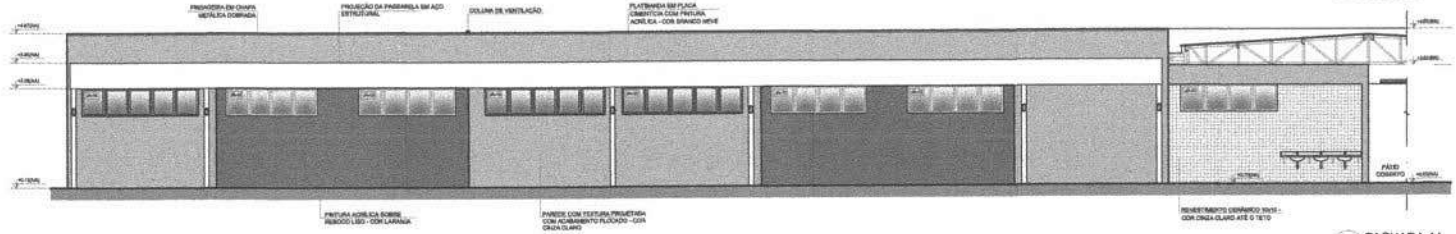


6 FACHADA 4J
ESCALA 1/75

CROQUI DE REFERÊNCIA - IMPLANTAÇÃO

NOTAS
- MEDIDAS E NÍVEIS EM METROS;
- VERIFICAR POSIÇÃO EXATA DOS PILARES NO PROJETO ESTRUTURAL;
- VERIFICAR DETALHES CONSTRUTIVOS PERTINENTES NAS PRANCHAS DE DETALHAMENTO;
- EM CASO DE CONFLITO DE INFORMAÇÕES ENTRE O PROJETO GRÁFICO E O MEMORIAL DESCRITIVO, PREVALECE A INFORMAÇÃO CONTIDA NOS DESENHOS;
- ALTERAÇÕES NESTE PROJETO SOMENTE COM AUTORIZAÇÃO EXPRESSA DO FNDE

REFERÊNCIAS:
- PLANILHA DE QUANTITATIVOS;
- MEMORIAL DESCRITIVO E ESPECIFICAÇÕES TÉCNICAS (MARCAS/FABRICANTES DE MATERIAIS RELACIONADOS AOS PROJETOS CONSTITUEM-SE APENAS COMO REFERÊNCIA, O FNDE NÃO DIRECIONA A ESCOLHA DE MARCAS E NÃO MANTÉM CADASTRO DE FABRICANTES).

LEGENDA SIMBOLOGIA
- GRADIL METÁLICO PARA JARDIM VERTICAL
- PASTILHA CERÂMICA (10x10) - COR CINZA CLARO, ACABAMENTO ACETINADO (ATÉ O TETO)
- PASTILHA CERÂMICA (10x10) - COR CINZA CLARO, ACABAMENTO ACETINADO (1m 0,05m) + PINTURA ACRÍLICA SOBRE REBOCO LISO - COR CINZA CLARO (ACIMA DE 0,05m)
- TEXTURA PROJETADA COM ACABAMENTO FLOCADO - COR BRANCO NEVE
- TEXTURA PROJETADA COM ACABAMENTO FLOCADO - COR CINZA CLARO
- TEXTURA PROJETADA COM ACABAMENTO FLOCADO - COR CINZA ESCURO
- PINTURA ACRÍLICA SOBRE REBOCO LISO - COR LARANJA
- PINTURA ACRÍLICA SOBRE REBOCO LISO - COR CINZA CLARO

CROQUI BLOCO

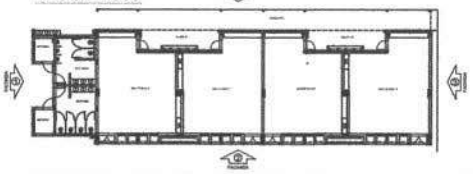

| Nº | DATA | DESCRIÇÃO |
|---|---|---|

CONTROLE DE REVISÕES

FNDE Fundo Nacional de Desenvolvimento da Educação — MINISTÉRIO DA EDUCAÇÃO

PROJETO PADRÃO - FNDE

PROPRIETÁRIO: :

ENDEREÇO:

MUNICÍPIO - UF:

PROPRIETÁRIO

RESP. TÉCNICO — CREA

AUTOR DO PROJETO — CAU

DLFD — ÁREA — BA

OBSERVAÇÕES:

ESCOLA 13 SALAS DE AULA - MODELO TÉRREO

PROJETO DE ARQUITETURA

COORDENAÇÃO: CGEST - Coordenação Geral de Infraestrutura Educacional

FACHADAS
BLOCO J - PEDAGOGICO 4

ARQ

FORMATO: A1 (841x594) — REVISÃO: R.00 — ESCALA: 1/75 — DATA EMISSÃO: JANEIRO/2012

PRANCHA: 32/52

## 1 MASTROS PARA BANDEIRAS
ESCALA 1/25

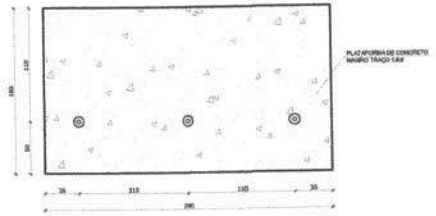


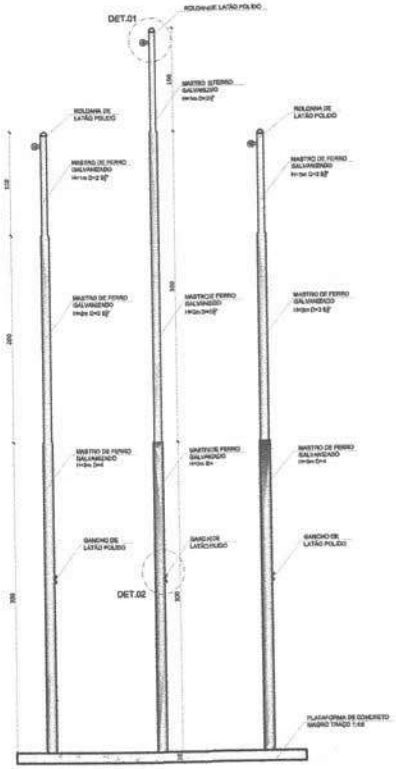


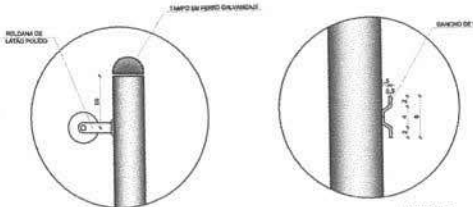


## 2 BC1 - BANCO COLETIVO
ESCALA 1/25

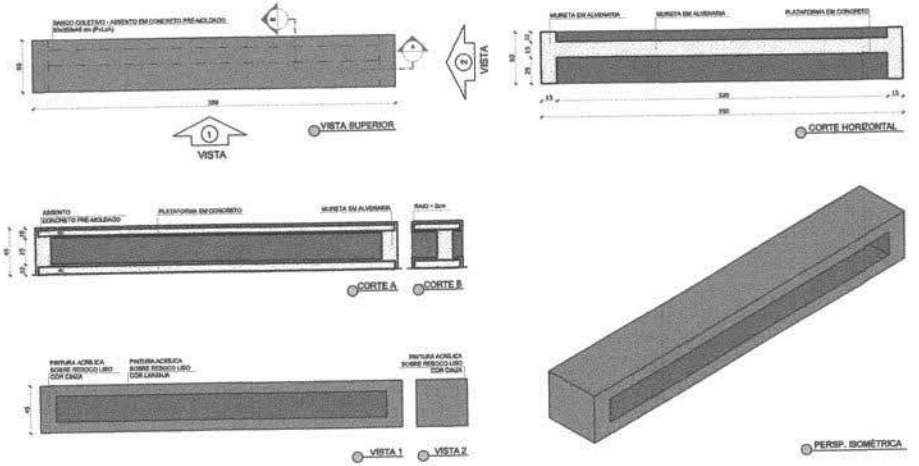


## 3 BC2 - BANCO COLETIVO
ESCALA 1/25

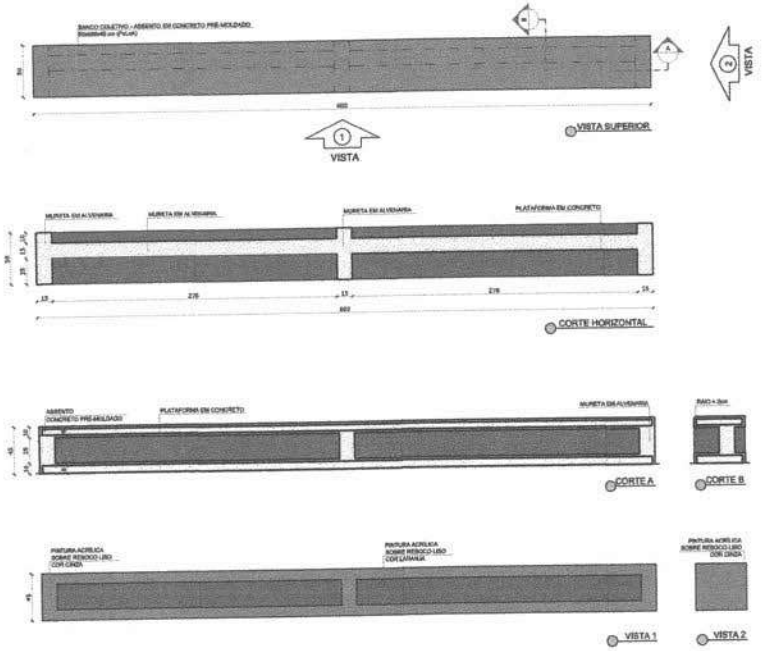


NOTAS:

- MEDIDAS E NÍVEIS EM METROS;
- VERIFICAR POSIÇÃO EXATA DOS PILARES NO PROJETO ESTRUTURAL;
- VERIFICAR DETALHES CONSTRUTIVOS PERTINENTES NAS PRANCHAS DE DETALHAMENTO;
- EM CASO DE CONFLITO DE INFORMAÇÕES ENTRE O PROJETO GRÁFICO E O MEMORIAL DESCRITIVO, PREVALECE A INFORMAÇÃO CONTIDA NOS DESENHOS;
- ALTERAÇÕES NESTE PROJETO SOMENTE COM AUTORIZAÇÃO EXPRESSA DO FNDE

REFERÊNCIAS:

- PLANILHA DE QUANTITATIVOS
- MEMORIAL DESCRITIVO E ESPECIFICAÇÕES TÉCNICAS (MARCAS/ FABRICANTES DE MATERIAIS RELACIONADOS AOS PROJETOS CONSTITUEM-SE APENAS COMO REFERÊNCIA. O FNDE NÃO DIRECIONA A ESCOLHA DE MARCAS E NÃO MANTÉM CADASTRO DE FABRICANTES).

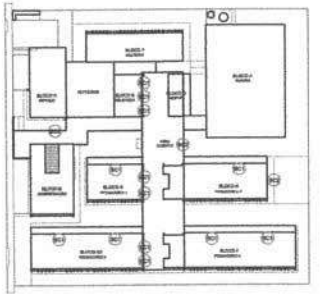

CROQUI DE REFERÊNCIA

| Nº | DATA | DESCRIÇÃO |
|---|---|---|

CONTROLE DE REVISÕES

FNDE Fundo Nacional de Desenvolvimento da Educação

MINISTÉRIO DA EDUCAÇÃO

PROJETO PADRÃO - FNDE

PROPRIETÁRIO:

ENDEREÇO:

MUNICÍPIO - UF: MASTROS PARA BANDEIRAS

PROPRIETÁRIO

RESP. TÉCNICO CREA

AUTOR DO PROJETO CAU

DLFO CREA

RA

OBSERVAÇÕES:

ESCOLA 13 SALAS DE AULA - MODELO TÉRREO

PROJETO DE ARQUITETURA

COORDENAÇÃO: CGEST - Coordenação Geral de Infraestrutura Educacional

DETALHAMENTO
CORTES E DETALHES
MASTROS E BANCOS

ARQ

REVISÃO: R.00 | ESCALA: 1/25 | PRANCHA: 33/52

FORMATO: A1 (841x594) | DATA EMISSÃO: JANEIRO/2022

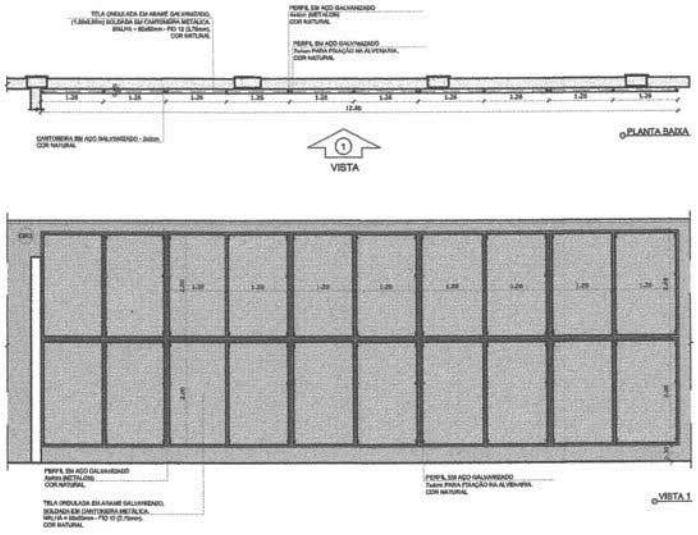


1 GRADIL 3 - BLOCO B
ESCALA 1/50

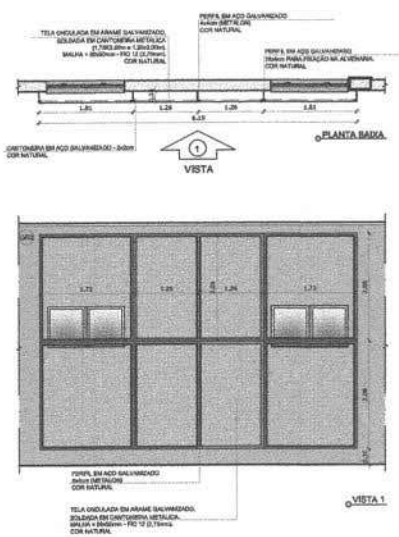


2 GRADIL 2 - BLOCO B
ESCALA 1/50

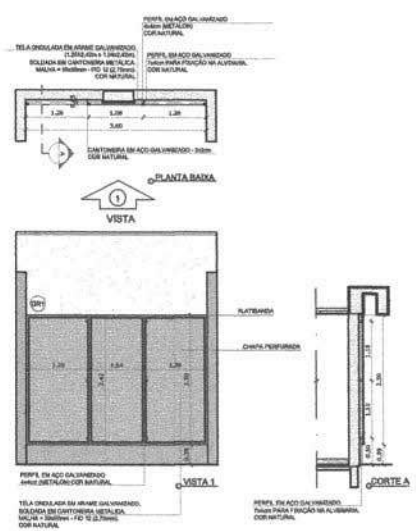


3 GRADIL 1 - BLOCO G, H, I e J
ESCALA 1/50

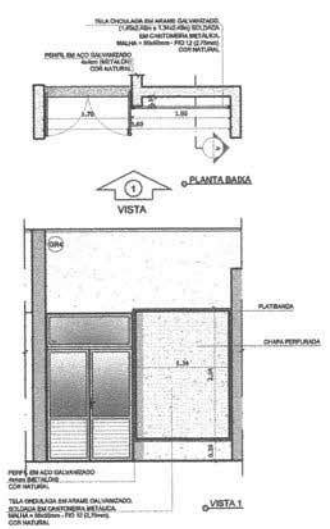


4 GRADIL 4 - BLOCO F
ESCALA 1/50

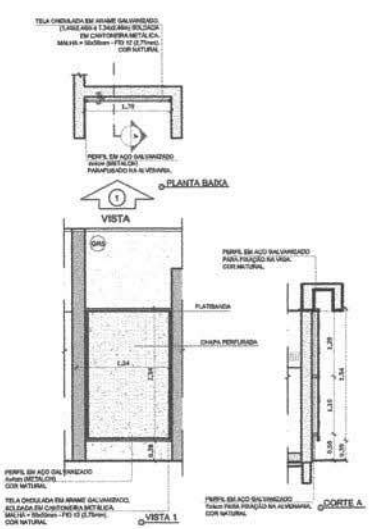


5 GRADIL 5 - BLOCO F, H
ESCALA 1/50

NOTAS

- MEDIDAS E NÍVEIS EM METROS;
- VERIFICAR POSIÇÃO EXATA DOS PILARES NO PROJETO ESTRUTURAL;
- VERIFICAR DETALHES CONSTRUTIVOS PERTINENTES NAS PRANCHAS DE DETALHAMENTO;
- EM CASO DE CONFLITO DE INFORMAÇÕES ENTRE O PROJETO GRÁFICO E O MEMORIAL DESCRITIVO, PREVALECE A INFORMAÇÃO CONTIDA NOS DESENHOS;
- ALTERAÇÕES NESTE PROJETO SOMENTE COM AUTORIZAÇÃO EXPRESSA DO FNDE

REFERÊNCIAS:

- PLANILHA DE QUANTITATIVOS
- MEMORIAL DESCRITIVO E ESPECIFICAÇÕES TÉCNICAS (MARCAS/ FABRICANTES DE MATERIAIS RELACIONADOS AOS PROJETOS CONSTITUEM-SE APENAS COMO REFERÊNCIA. O FNDE NÃO DIRECIONA A ESCOLHA DE MARCAS E NÃO MANTÉM CADASTRO DE FABRICANTES).

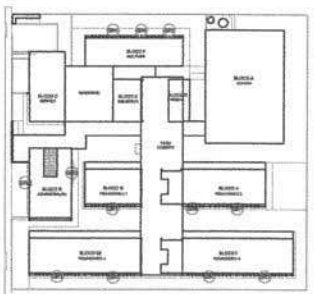

CROQUI DE REFERÊNCIA

| Nº | DATA | DESCRIÇÃO |
|---|---|---|

CONTROLE DE REVISÕES

FNDE Fundo Nacional de Desenvolvimento da Educação

MINISTÉRIO DA EDUCAÇÃO

PROJETO PADRÃO - FNDE

PROPRIETÁRIO:

ENDEREÇO:

MUNICÍPIO - UF: MASTROS PARA BANDEIRAS

PROPRIETÁRIO

RESP. TÉCNICO CREA

AUTOR DO PROJETO CAU

DLFO

CREA

RA

OBSERVAÇÕES:

ESCOLA 13 SALAS DE AULA - MODELO TÉRREO

PROJETO DE ARQUITETURA

COORDENAÇÃO
COEST - Coordenação Geral de Infraestrutura Educacional

DETALHAMENTO
GRADIL PARA VEGETAÇÃO

ARQ

REVISÃO R.00

ESCALA 1/50

DATA EMISSÃO JANEIRO/2022

FORMATO A1 (841x594)

PRANCHA 34/52

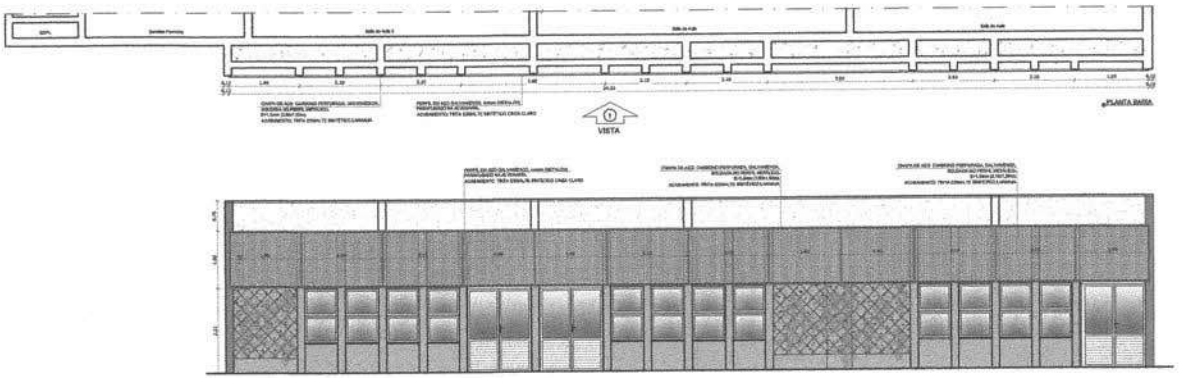


1 CHAPA PERFURADA - BLOCO H
ESCALA 1/50

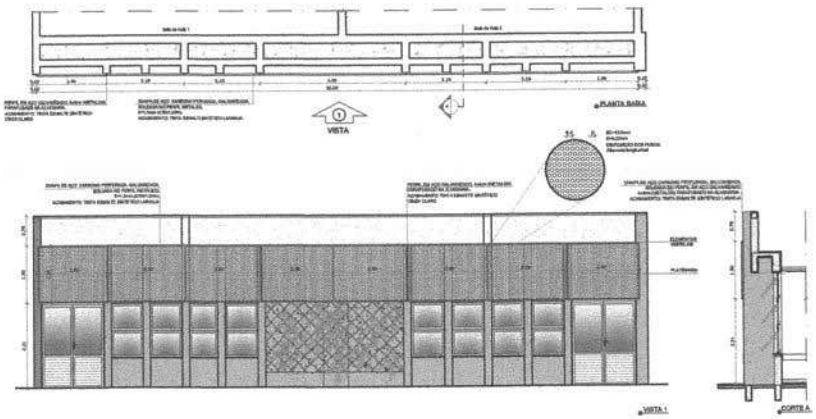


2 CHAPA PERFURADA - BLOCO G
ESCALA 1/50

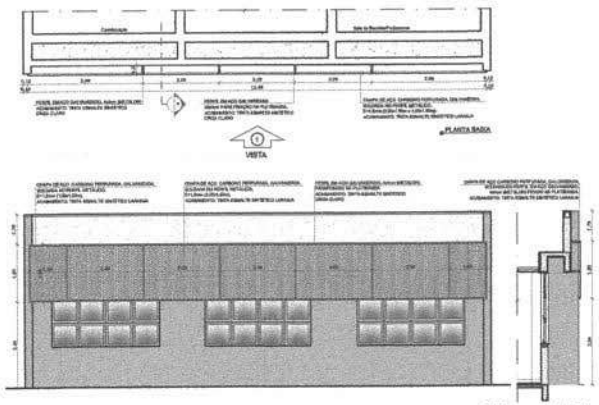


3 CHAPA PERFURADA - BLOCO B
ESCALA 1/50

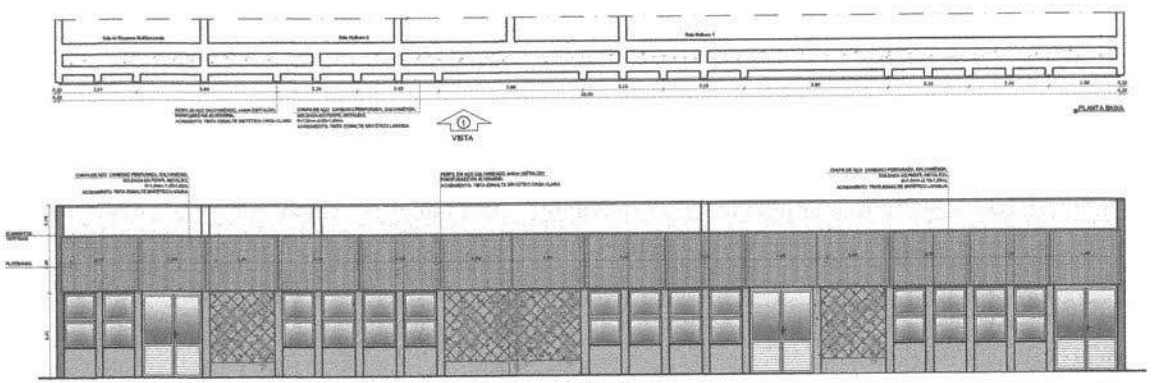


4 CHAPA PERFURADA - BLOCO F
ESCALA 1/50

NOTAS

- MEDIDAS O NÃO ENCONTRADAS
- VERIFICAR POSIÇÃO EXATA COM PILARES NO PROJETO ESTRUTURAL
- VERIFICAR DETALHES CONSTRUTIVOS PERTINENTES NAS PRANCHAS DE DETALHAMENTO.
- EM CASO DE CONFLITO DE INFORMAÇÕES ENTRE O PROJETO ARQUITETURA E O MEMORIAL DESCRITIVO, PREVALECE A INFORMAÇÃO CONTIDA NOS DESENHOS
- AS DIVISÕES INTERNAS PREVISTAS SOMENTE COM AUTORIZAÇÃO EMPRESA DO PNAE

REFERÊNCIAS:

- PLANILHA DE QUANTITATIVOS
- MEMORIAL DESCRITIVO E ESPECIFICAÇÕES TÉCNICAS (MARCAS TAMBÉM CITADAS DE MATERIAIS NOS ACABAMOS NOS PROJETOS CONSTITUEM APENAS UMA REFERÊNCIA. O PNAE NÃO DIRECIONA A ESCOLHA DE MARCAS E NÃO MANTÉM CONTRATO DE PATROCÍNIO).

CROQUI DE REFERÊNCIA

| Nº | DATA | DESCRIÇÃO |
|---|---|---|

CONTROLE DE REVISÕES

FNDE Fundo Nacional de Desenvolvimento da Educação

MINISTÉRIO DA EDUCAÇÃO

PROJETO PADRÃO - FNDE

PROPRIETÁRIO:
ENDEREÇO:
MUNICÍPIO - UF: MATRIZES PARA BAHIA/PIAUÍ

PROPRIETÁRIO
RESP. TÉCNICO — CREA
AUTOR DO PROJETO — CAT

CLIENTE — CREA — RA

OBSERVAÇÕES:

ESCOLA 13 SALAS DE AULA - MODELO TÉRREO
PROJETO DE ARQUITETURA

COORDENAÇÃO: COEST - Coordenação Geral de Infraestrutura Educacional

DETALHAMENTO
CHAPA PERFURADA

ARQ

FORMATO (H x L x Esp.) — MÓDULO A x B — ESCALA 1:50 — DATA (DD/MM/AAAA) — PRANCHA 35/52

NOTAS

- VERIFICAR O NÍVEL DA METRAGE.
- VERIFICAR POSIÇÃO EXATA DOS PILARES NO PROJETO ESTRUTURAL.
- VERIFICAR DETALHES CONSTRUTIVOS PERTINENTES NAS PRANCHAS DE DETALHAMENTO.
- EM CASO DE CONFLITO DE INFORMAÇÕES ENTRE O PROJETO GRÁFICO E O MEMORIAL DESCRITIVO, PREVALECE A INFORMAÇÃO CONTIDA NOS DESENHOS.
- ALTERAÇÕES NESTE PROJETO ADMITIDAS COM AUTORIZAÇÃO EXPRESSA DO FNDE

REFERÊNCIAS

- PLANILHA DE QUANTITATIVOS
- MEMORIAL DESCRITIVO E ESPECIFICAÇÕES (SEMPRE MARCAS FABRICANTES DE MATERIAIS DEL NOMINADOS NOS PROJETOS CONSTRUTIVOS ARQUIVADOS COMO REFERÊNCIA. O PRAZO NÃO ORÇADEMA A ESCOLHA DE MARCAS E NÃO MINUTA CADASTRO DE FABRICANTES).

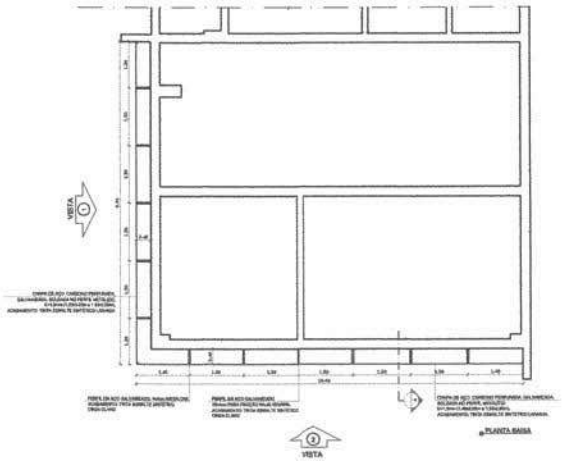


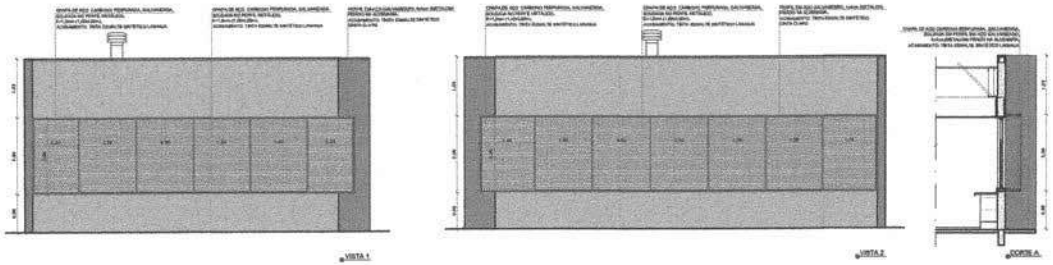


5 CHAPA PERFURADA - BLOCO C
ESCALA 1/50

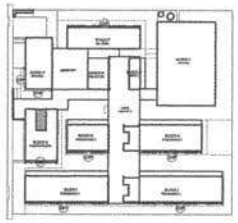

CROQUI DE REFERÊNCIA

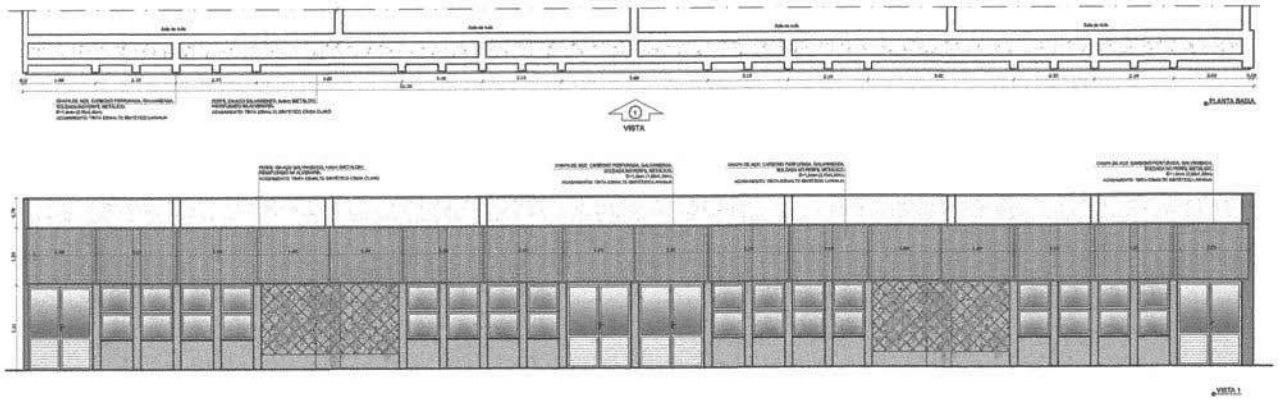


6 CHAPA PERFURADA - BLOCO I
ESCALA 1/50

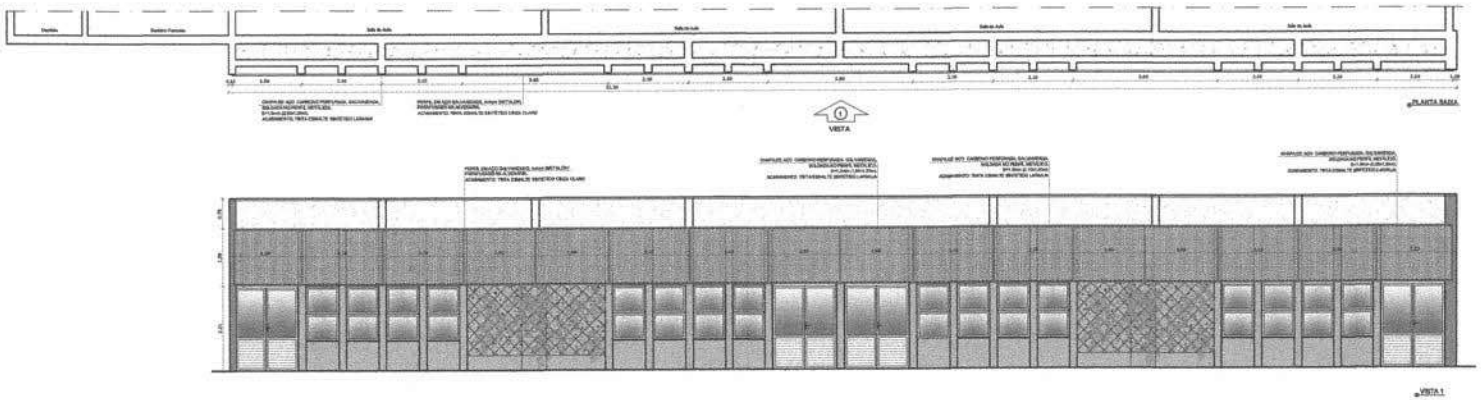


7 CHAPA PERFURADA - BLOCO J
ESCALA 1/50

| Nº | DATA | DESCRIÇÃO |
|---|---|---|

CONTROLE DE REVISÕES

FNDE Fundo Nacional de Desenvolvimento da Educação — MINISTÉRIO DA EDUCAÇÃO

PROJETO PADRÃO - FNDE

PROPRIETÁRIO:

ENDEREÇO:

MUNICÍPIO - UF: VALÇÃO PAULO BANDEIRA

PROPRIETÁRIO

RESP. TÉCNICO — CREA

AUTOR DO PROJETO — CAT

CLIENTE — CREA

RN

OBSERVAÇÕES:

ESCOLA 13 SALAS DE AULA - MODELO TÉRREO

PROJETO DE ARQUITETURA

ORGANIZAÇÃO: COSERT - Coordenação Geral de Infraestrutura Educacional

DETALHAMENTO
CHAPA PERFURADA

ARQ

FORMATO (210x594)

REVISÃO: R.00

ESCALA: 1/50

DATA ENVIADO ARQUITETURA

PRANCHA: 36/52

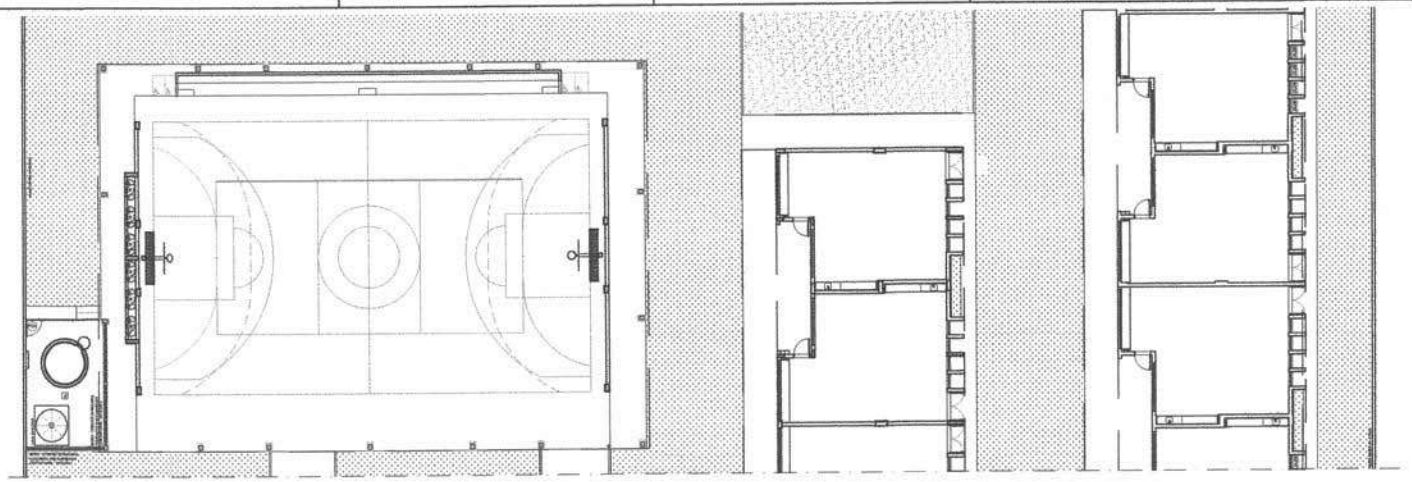

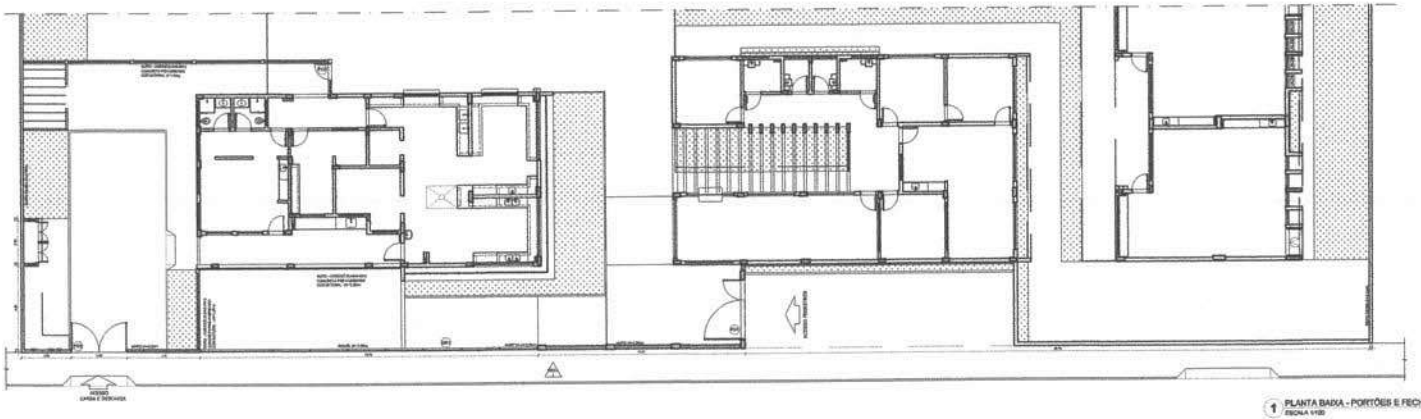

1 PLANTA BAIXA - PORTÕES E FECHAMENTOS
ESCALA 1/150

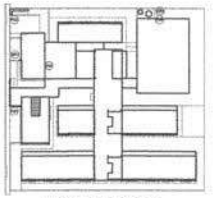

CROQUI DE REFERÊNCIA

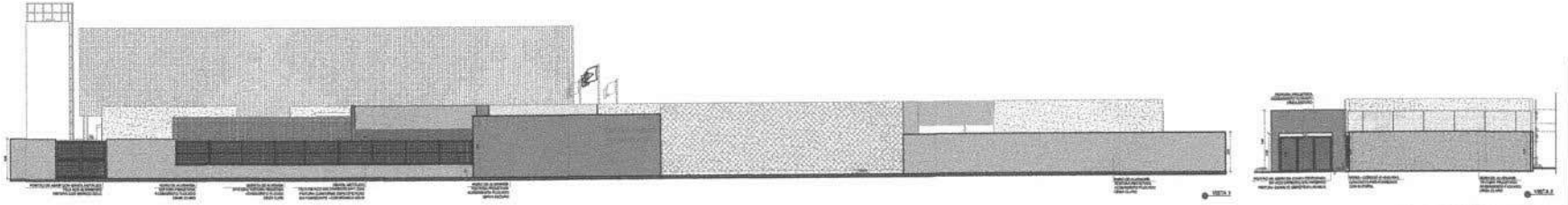

2 VISTAS - PORTÕES E FECHAMENTOS
ESCALA 1/150

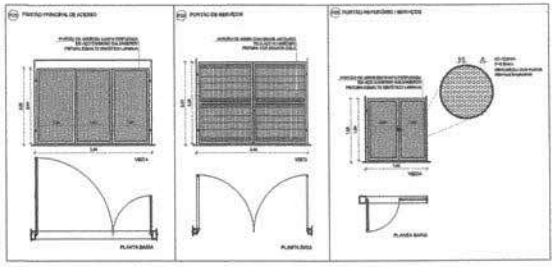

3 DETALHAMENTO DOS PORTÕES
ESCALA 1/50

| LEGENDA DE PORTÕES - PORTÕES METÁLICOS | | | | |
|---|---|---|---|---|
| REF. | Dimensões (cm) | Quantidade | TIPO | AMBIENTES |
| PM1 | 350 x 220 | 01 | 02 folhas - de abrir | Acesso principal pedestres |
| PM2 | 340 x 230 | 01 | 02 folhas - de abrir | Pátio de serviço |
| PM3 | 140 x 140 | 01 | 01 folha - de abrir | Refeitório |
| PM4 | 90 x 230 | 01 | 01 folha - de abrir | Área técnica |

| GRADIL METÁLICO | | | |
|---|---|---|---|
| REF. | TIPO | Seção (cm) | Altura (cm) |
| GR1 | PILARETE | 4 x 6 | 150 |
| | GRADIL | 5 x 20 | 150 |
| GR2 | PILARETE | 4 x 6 | 200 |
| | GRADIL | 5 x 20 | 200 |

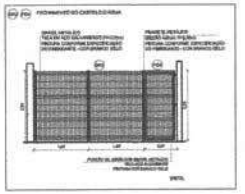

4 DETALHAMENTO GRADIL
ESCALA 1/50

| Nº | DATA | DESCRIÇÃO |
|---|---|---|
| REVISÕES E ALTERAÇÕES | | |

FNDE Fundo Nacional de Desenvolvimento da Educação — MINISTÉRIO DA EDUCAÇÃO

PROJETO PADRÃO - FNDE

PROPRIETÁRIO :
ENDEREÇO:
MUNICÍPIO - UF:

PROPRIETÁRIO
RESP. TÉCNICO — CREA
AUTOR DO PROJETO — CAU

ESCALA — DATA

OBSERVAÇÕES:

ESCOLA 13 SALAS DE AULA - MODELO TÉRREO
PROJETO DE ARQUITETURA

COORDENAÇÃO: COINST - Coordenação Geral de Infraestrutura Educacional

DETALHAMENTO
PLANTA BAIXA E ELEVAÇÕES
PORTÕES E MUROS

ARQ

FORMATO: A1 — ESCALA: INDICADA — DATA: MAR/2012

PRANCHA: 37/62

## TABELA DE BASQUETE

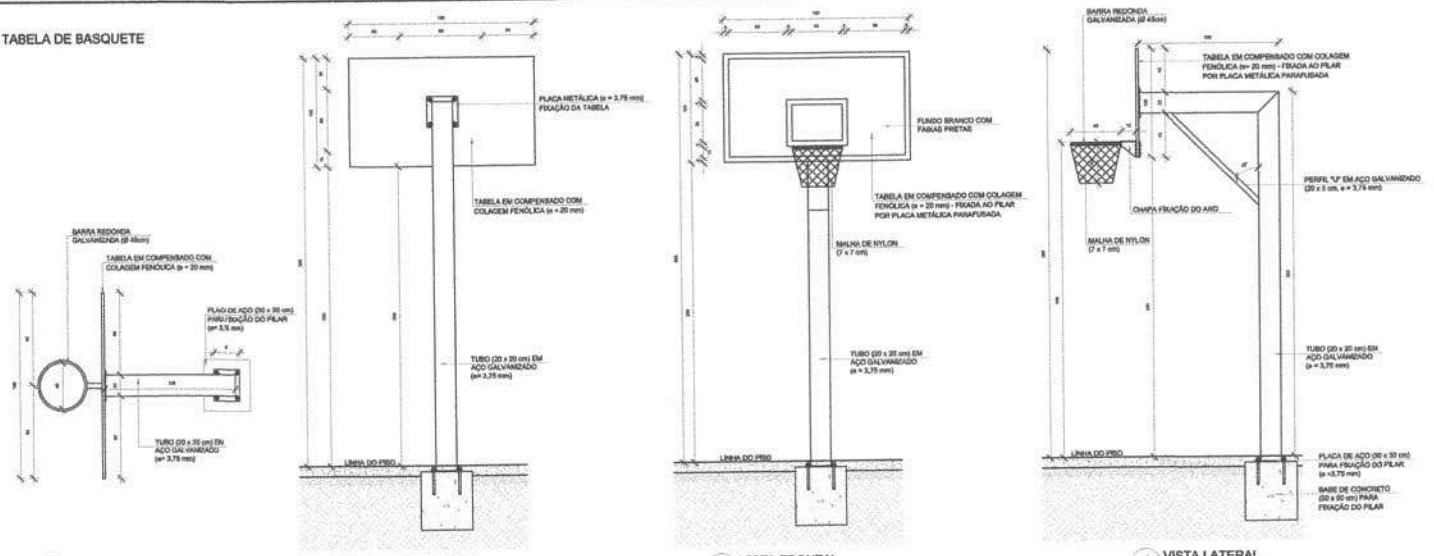


1 VISTA SUPERIOR
ESCALA 1/25

2 VISTA POSTERIOR
ESCALA 1/25

3 VISTA FRONTAL
ESCALA 1/25

4 VISTA LATERAL
ESCALA 1/25

## BALIZA DE FUTEBOL

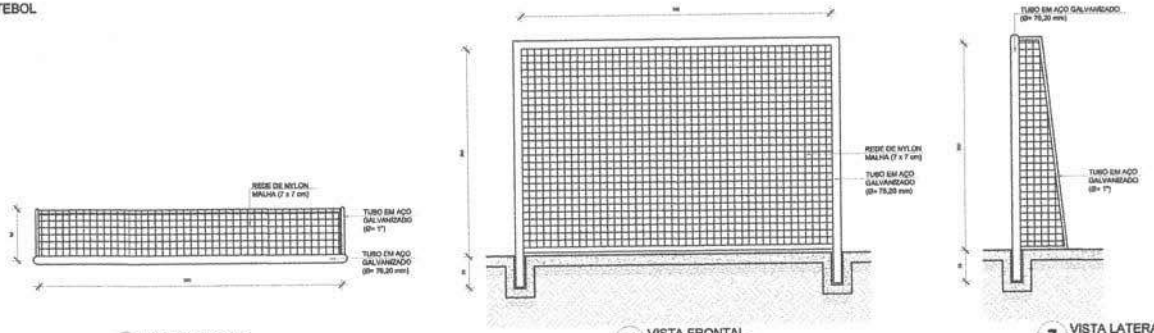


5 VISTA SUPERIOR
ESCALA 1/25

6 VISTA FRONTAL
ESCALA 1/25

7 VISTA LATERAL
ESCALA 1/25

## REDE DE VOLEIBOL

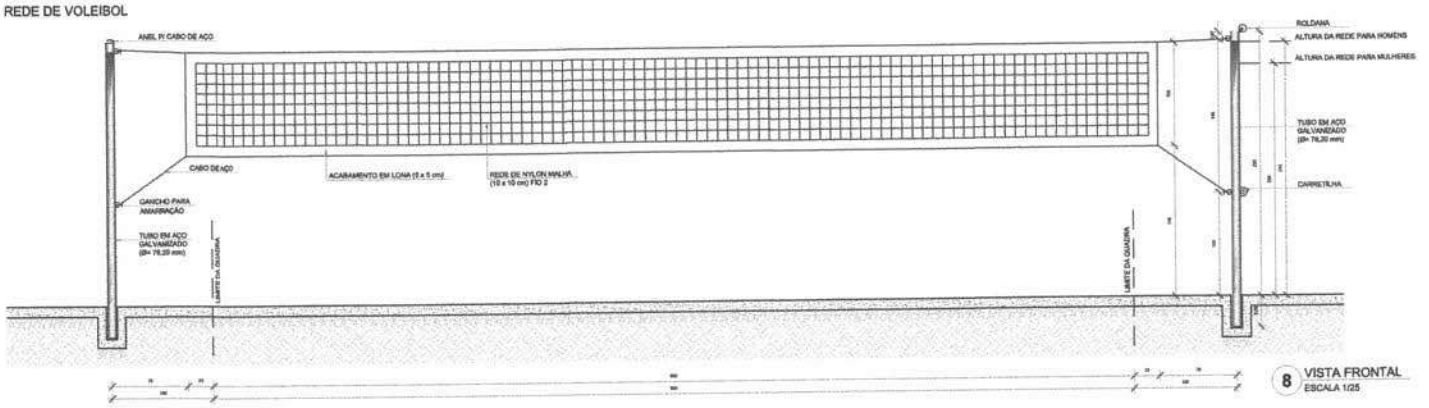


8 VISTA FRONTAL
ESCALA 1/25

NOTAS

- MEDIDAS E NÍVEIS SÃO METRICS;
- VERIFICAR POSIÇÃO EXATA DOS PILARES NO PROJETO ESTRUTURAL;
- VERIFICAR DETALHES CONSTRUTIVOS PERTINENTES NAS PRANCHAS DE DETALHAMENTO;
- EM CASO DE CONFLITO DE INFORMAÇÕES ENTRE O PROJETO GRÁFICO E O MEMORIAL DESCRITIVO, PREVALECE A INFORMAÇÃO CONTIDA NOS DESENHOS;
- ALTERAÇÕES NESTE PROJETO SOMENTE COM AUTORIZAÇÃO EXPRESSA DO FNDE

REFERÊNCIAS:

- PLANILHA DE QUANTITATIVOS
- MEMORIAL DESCRITIVO E ESPECIFICAÇÕES TÉCNICAS (MARCAS/ FABRICANTES DE MATERIAIS RELACIONADOS AOS PROJETOS CONSTITUEM-SE APENAS COMO REFERÊNCIA, O FNDE NÃO DIRECIONA A ESCOLHA DE MARCAS E NÃO MANTÉM CADASTRO DE FABRICANTES).

CROQUI DE REFERÊNCIA

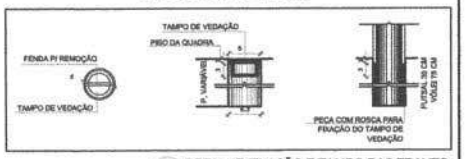


9 DETALHE FIXAÇÃO E TAMPO DAS TRAVES
ESCALA 1/5

| Nº | DATA | DESCRIÇÃO |
|---|---|---|

CONTROLE DE REVISÕES

FNDE Fundo Nacional de Desenvolvimento da Educação

MINISTÉRIO DA EDUCAÇÃO

PROJETO PADRÃO - FNDE

PROPRIETÁRIO:

ENDEREÇO:

MUNICÍPIO - UF:

PROPRIETÁRIO

RESP. TÉCNICO CREA

AUTOR DO PROJETO CAU

CLIQ CREA

RA

OBSERVAÇÕES:

ESCOLA 13 SALAS DE AULA - MODELO TÉRREO

PROJETO DE ARQUITETURA

COORDENAÇÃO: CGEST - Coordenação Geral de Infraestrutura Educacional

AMPLIAÇÃO BLOCO A - QUADRA
EQUIPAMENTOS ESPORTIVOS

ARQ

REVISÃO R.00

ESCALA INDICADA

DATA EMISSÃO JANEIRO/2022

FORMATO A1 (841x594)

PRANCHA 38/52

## SALA DE REUNIÕES / PROFESSORES
ESCALA 1:25

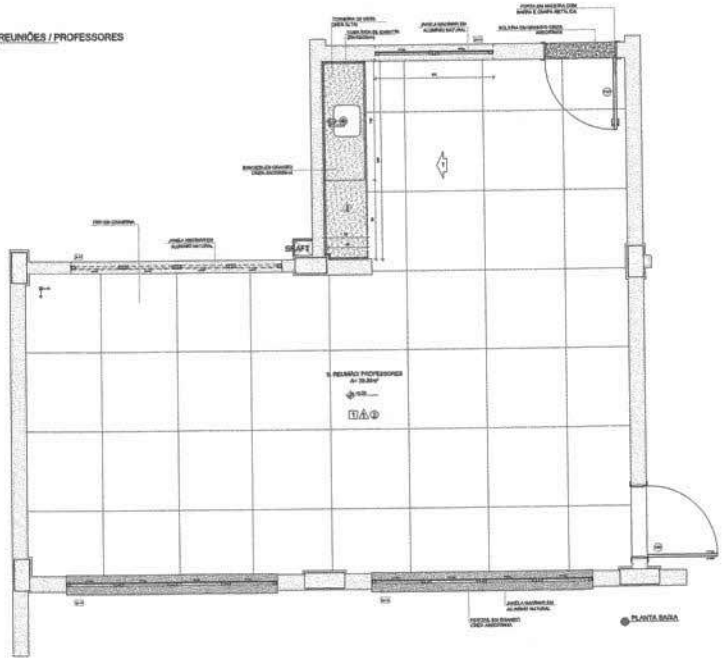

PLANTA BAIXA

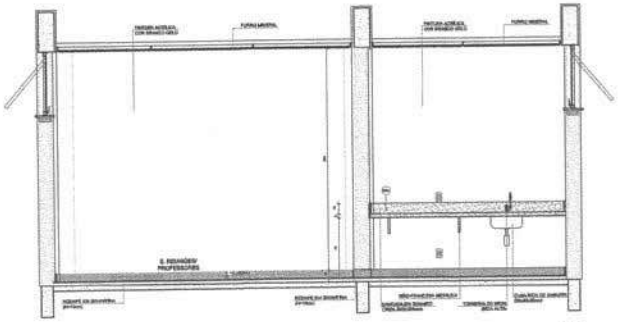

VISTA 1

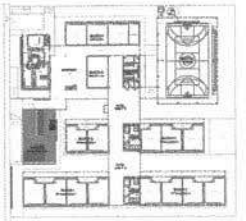

CROQUI DE REFERÊNCIA

## SANITÁRIO FEMININO
ESCALA 1:25

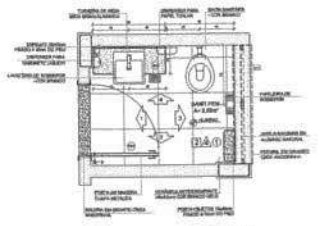

PLANTA BAIXA

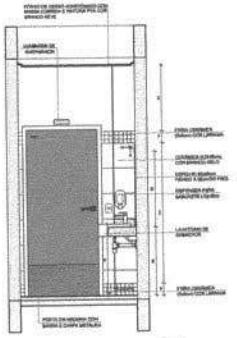

VISTA 1

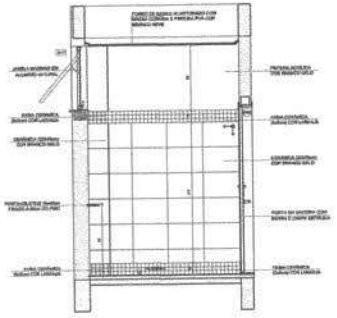

VISTA 2

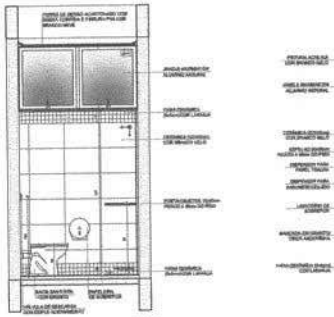

VISTA 3

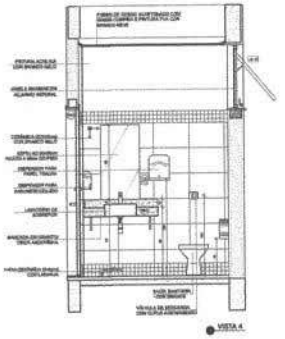

VISTA 4

## SANITÁRIO ACESSÍVEL
ESCALA 1:25

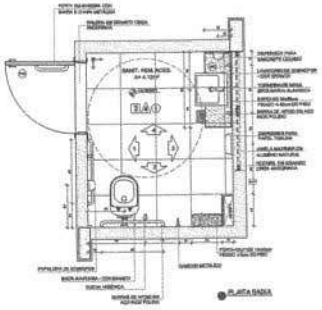

PLANTA BAIXA

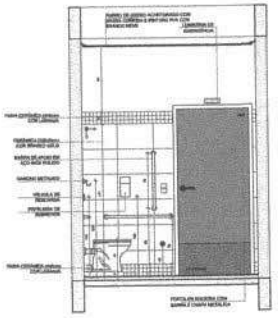

VISTA 1

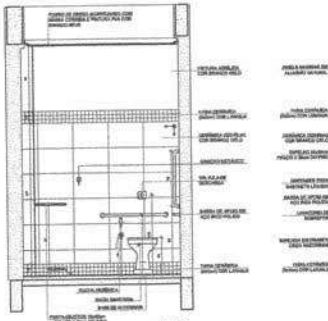

VISTA 2

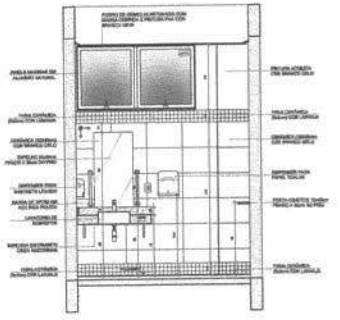

VISTA 3

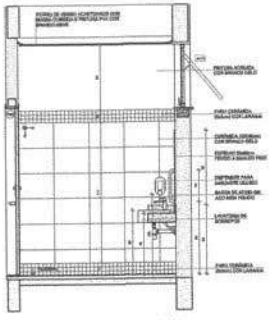

VISTA 4

NOTAS

- MEDIDAS E NÍVEIS EM METROS.
- VERIFICAR POSIÇÃO EXATA COM PLANTAS NO PROJETO ESTRUTURAL.
- VERIFICAR DETALHES CONSTRUTIVOS PERTINENTES NAS PRANCHAS DE DETALHAMENTO.
- EM CASO DE CONFLITO DE INFORMAÇÕES ENTRE O PROJETO/GRÁFICO E O MEMORIAL DESCRITIVO, PREVALECE A INFORMAÇÃO CONTIDA NOS DESENHOS.
- ALTERAÇÕES NESTE PROJETO SOMENTE COM AUTORIZAÇÃO EXPRESSA DO FNDE

REFERÊNCIAS

- PLANILHA DE QUANTITATIVOS
- MEMORIAL DESCRITIVO E ESPECIFICAÇÕES TÉCNICAS MARCAS E VARIEDADES DE MATERIAIS RELACIONADOS NOS PROJETOS CONSTITUEM-SE APENAS EXIMA REFERENCIA. O FNDE NÃO CONTEMPLA A ESCOLHA DE MARCAS E NÃO MANTÉM CARÁTER DE PERSONALIDADE.

| Nº | DATA | DESCRIÇÃO |
|---|---|---|

CONTROLE DE REVISÕES

FNDE Fundo Nacional de Desenvolvimento da Educação — MINISTÉRIO DA EDUCAÇÃO

PROJETO PADRÃO - FNDE

PROPRIETÁRIO
ENDEREÇO
MUNICÍPIO - UF
PROPRIETÁRIO
RESP. TÉCNICO — CREA
AUTOR DO PROJETO — CAU

ÁREA

OBSERVAÇÕES

ESCOLA 13 SALAS DE AULA - MODELO TÉRREO

PROJETO DE ARQUITETURA

COORDENAÇÃO: CGEST - Coordenação Geral de Infraestrutura Educacional

AMPLIAÇÃO BLOCO B - ADMINISTRAÇÃO
SALA REUNIÕES / PROFESSORES
SANITÁRIO FEMININO E SANITÁRIO ACESSÍVEL

ARQ

ESCALA: 1:25 — DATA: JANEIRO/2025

## 1 LAVANDERIA
ESCALA 1/25

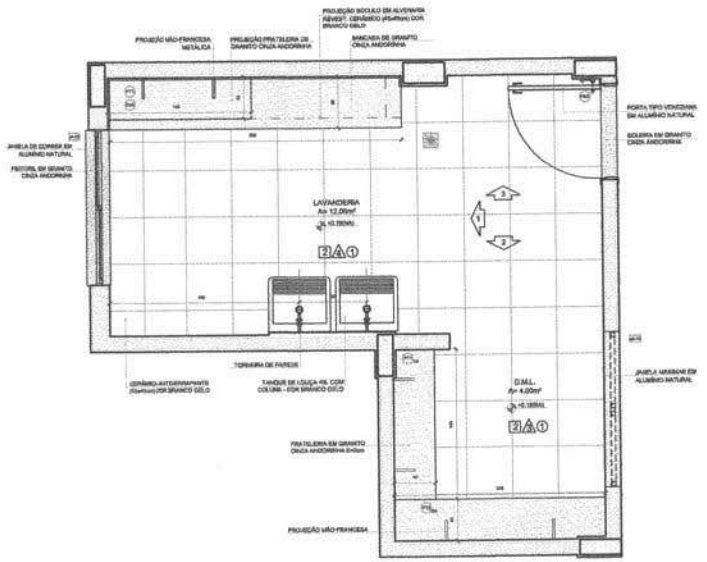


PLANTA BAIXA

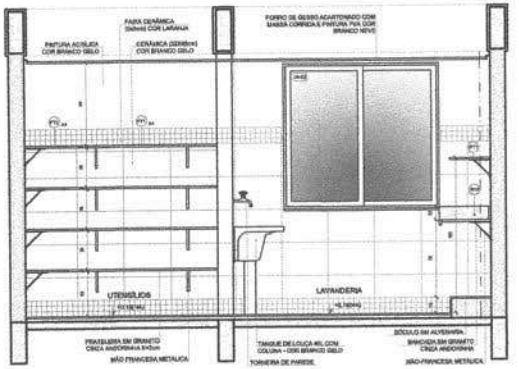


VISTA 1

NOTAS

- MEDIDAS E NÍVEIS EM METROS;
- VERIFICAR POSIÇÃO EXATA DOS PILARES NO PROJETO ESTRUTURAL;
- VERIFICAR DETALHES CONSTRUTIVOS PERTINENTES NAS PRANCHAS DE DETALHAMENTO;
- EM CASO DE CONFLITO DE INFORMAÇÕES ENTRE O PROJETO GRÁFICO E O MEMORIAL DESCRITIVO, PREVALECE A INFORMAÇÃO CONTIDA NOS DESENHOS;
- ALTERAÇÕES NESTE PROJETO SOMENTE COM AUTORIZAÇÃO EXPRESSA DO FNDE

REFERÊNCIAS:

- PLANILHA DE QUANTITATIVOS
- MEMORIAL DESCRITIVO E ESPECIFICAÇÕES TÉCNICAS (MARCAS/ FABRICANTES DE MATERIAIS RELACIONADOS AOS PROJETOS CONSTITUEM-SE APENAS COMO REFERÊNCIA. O FNDE NÃO DIRECIONA A ESCOLHA DE MARCAS E NÃO MANTÉM CADASTRO DE FABRICANTES).

CROQUI DE REFERÊNCIA

## 2 VESTIÁRIOS FUNCIONÁRIOS
ESCALA 1/25

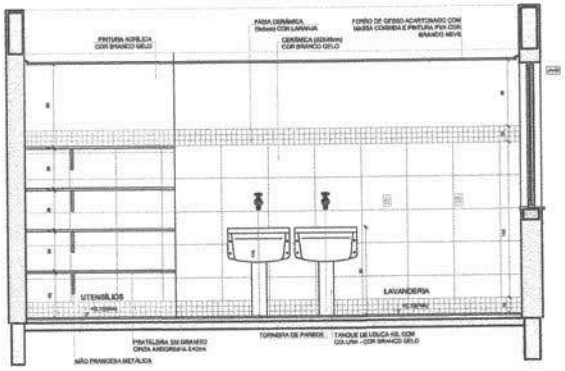


VISTA 2

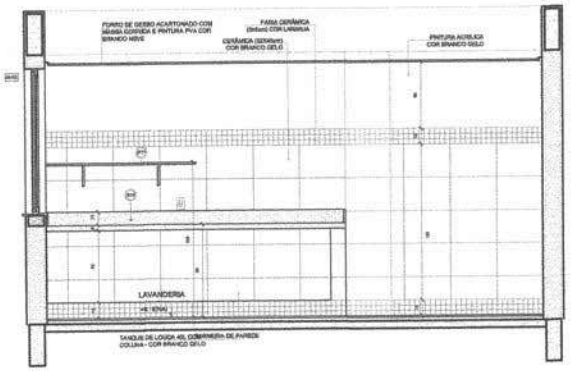


VISTA 3

## 2 VESTIÁRIO MASCULINO
ESCALA 1/25

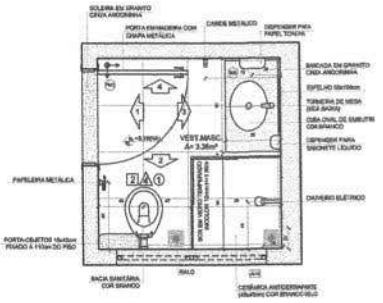


PLANTA BAIXA

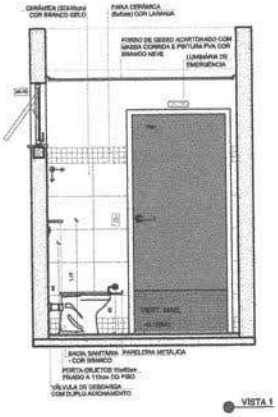


VISTA 1

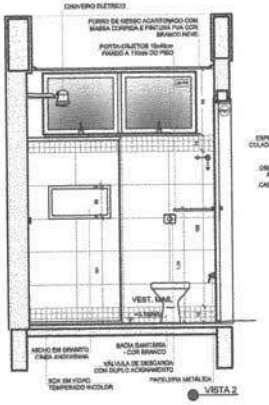


VISTA 2

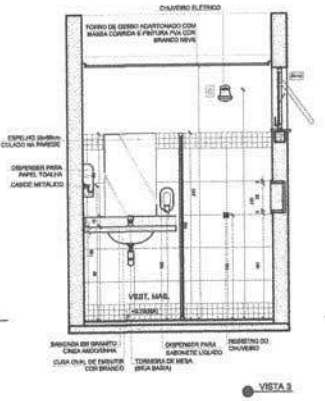


VISTA 3

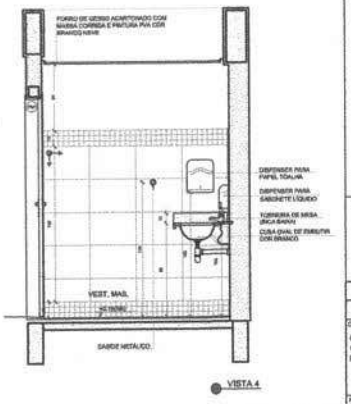


VISTA 4

| Nº | DATA | DESCRIÇÃO |
|---|---|---|

CONTROLE DE REVISÕES

FNDE Fundo Nacional de Desenvolvimento da Educação — MINISTÉRIO DA EDUCAÇÃO

PROJETO PADRÃO - FNDE

PROPRIETÁRIO::

ENDEREÇO:

MUNICÍPIO - UF:

PROPRIETÁRIO

RESP. TÉCNICO — CREA

AUTOR DO PROJETO — CAU

CLIO — CREA — RA

OBSERVAÇÕES:

ESCOLA 13 SALAS DE AULA - MODELO TÉRREO

PROJETO DE ARQUITETURA

| COORDENAÇÃO | | | |
|---|---|---|---|
| CGEST - Coordenação Geral de Infraestrutura Educacional | AMPLIAÇÃO BLOCO C - SERVIÇO<br>LAVANDERIA<br>VESTIÁRIOS FUNCIONÁRIOS | | ARQ |
| | REVISÃO R.00 | ESCALA 1/25 | PRANCHA 40/52 |
| FORMATO A1 (841x594) | | DATA EMISSÃO JAN/MIPO/2022 | |

1 VARANDA DE SERVIÇO
ESCALA 1/25

2 COPA FUNCIONÁRIOS
ESCALA 1/25

PLANTA BAIXA

VISTA 1

VISTA 2

NOTAS

- MEDIDAS E NÍVEIS EM METROS.
- VERIFICAR POSIÇÃO EXATA DOS PILARES NO PROJETO ESTRUTURAL.
- VERIFICAR DETALHES COMPLEMENTARES PERTINENTES AOS PROJETOS DE DETALHAMENTO.
- EM CASO DE CONFLITOS INFORMAÇÕES ENTRE O PROJETO GEOMÉTRICO E DEMAIS DISCIPLINAS, PREVALECE A INFORMAÇÃO CONTIDA NOS DESENHOS.
- ALTERAÇÕES NESTE PROJETO DEVERÃO SER AUTORIZADAS PELA FNDE

REFERÊNCIAS

- PLANILHA DE QUANTITATIVOS
- MEMORIAL DESCRITIVO E ESPECIFICAÇÕES TÉCNICAS (MARCAS / FABRICANTES DE MATERIAIS RELACIONADOS AOS PROJETOS CONSTITUEM APENAS CLARA REFERÊNCIA, O PARTE NÃO DESCRITAS A ESCOLA DEVERÃO SER MARCAS E NÃO ANTITÉS CADASTRO DE FABRICANTES).

CROQUI DE REFERÊNCIA

| Nº | DATA | DESCRIÇÃO |
|---|---|---|

CONTROLE DE REVISÕES

FNDE Fundo Nacional de Desenvolvimento da Educação

MINISTÉRIO DA EDUCAÇÃO

PROJETO PADRÃO - FNDE

PROPRIETÁRIO

RESP. TÉCNICO — CREA

AUTOR DO PROJETO — CAU

CELPO — CREA

RA

OBSERVAÇÕES:

ESCOLA 13 SALAS DE AULA - MODELO TÉRREO

PROJETO DE ARQUITETURA

COEST - Coordenação Geral de Infraestrutura Educacional

AMPLIAÇÃO BLOCO C - SERVIÇO
VARANDA DE SERVIÇO
COPA FUNCIONÁRIOS

ARQ

PLAN — 1:25 — 41/52

NOTAS

- MEDIDAS E NÍVEIS EM METROS;
- VERIFICAR POSIÇÃO EXATA DOS PILARES NO PROJETO ESTRUTURAL;
- VERIFICAR DETALHES CONSTRUTIVOS PERTINENTES NAS PRANCHAS DE DETALHAMENTO;
- EM CASO DE CONFLITO DE INFORMAÇÕES ENTRE O PROJETO GRÁFICO E O MEMORIAL DESCRITIVO, PREVALECE A INFORMAÇÃO CONTIDA NOS DESENHOS;
- ALTERAÇÕES NESTE PROJETO SOMENTE COM AUTORIZAÇÃO EXPRESSA DO FNDE

REFERÊNCIAS

- PLANILHA DE QUANTITATIVOS
- MEMORIAL DESCRITIVO E ESPECIFICAÇÕES TÉCNICAS (MARCAS/ FABRICANTES DE MATERIAIS RELACIONADOS AOS PROJETOS CONSTITUEM-SE APENAS COMO REFERÊNCIA. O FNDE NÃO DIRECIONA A ESCOLHA DE MARCAS E NÃO MANTÉM CADASTRO DE FABRICANTES).

## 1 DESPENSA
ESCALA 1/25

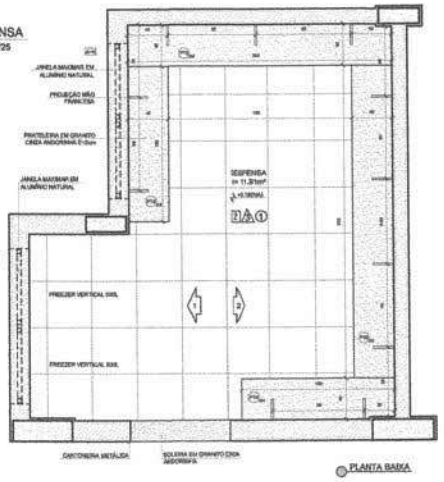


PLANTA BAIXA

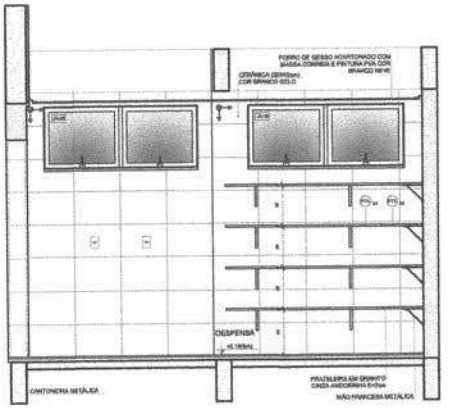


VISTA 1

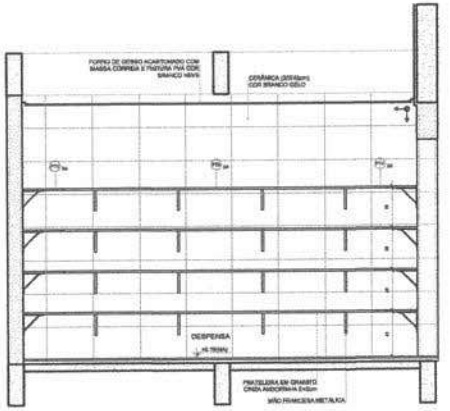


VISTA 2

CROQUI DE REFERÊNCIA

## 2 VESTIÁRIOS FUNCIONÁRIOS
ESCALA 1/25

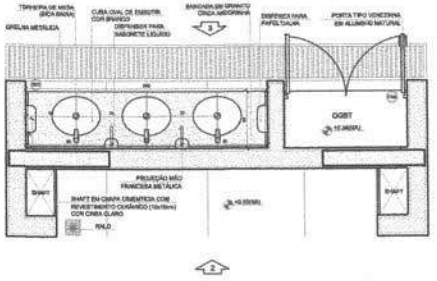


PLANTA BAIXA

VISTA 1

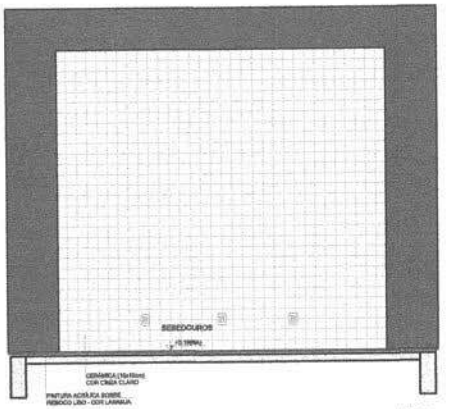


VISTA 2

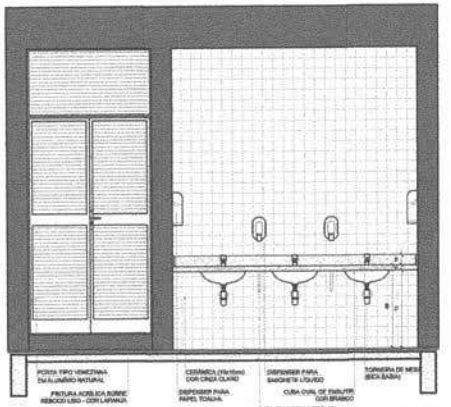


VISTA 3

| Nº | DATA | DESCRIÇÃO |
|---|---|---|

CONTROLE DE REVISÕES

FNDE Fundo Nacional de Desenvolvimento da Educação — MINISTÉRIO DA EDUCAÇÃO

PROJETO PADRÃO - FNDE

PROPRIETÁRIO:
ENDEREÇO:
MUNICÍPIO - UF:

PROPRIETÁRIO
RESP. TÉCNICO — CREA
AUTOR DO PROJETO — CAU

DLFO — CREA — RA

OBSERVAÇÕES:

ESCOLA 13 SALAS DE AULA - MODELO TÉRREO
PROJETO DE ARQUITETURA

| | | | |
|---|---|---|---|
| COORDENAÇÃO: CGEST - Coordenação Geral de Infraestrutura Educacional | AMPLIAÇÃO BLOCO C - SERVIÇO DESPENSA / DML / UTENSÍLIOS REFEITÓRIO | | ARQ |
| FORMATO: A1 (841x594) | REVISÃO: R.00 | ESCALA: 1/25 — DATA EMISSÃO: JANEIRO/2022 | PRANCHA: 42/52 |

1 COZINHA
ESCALA 1/25

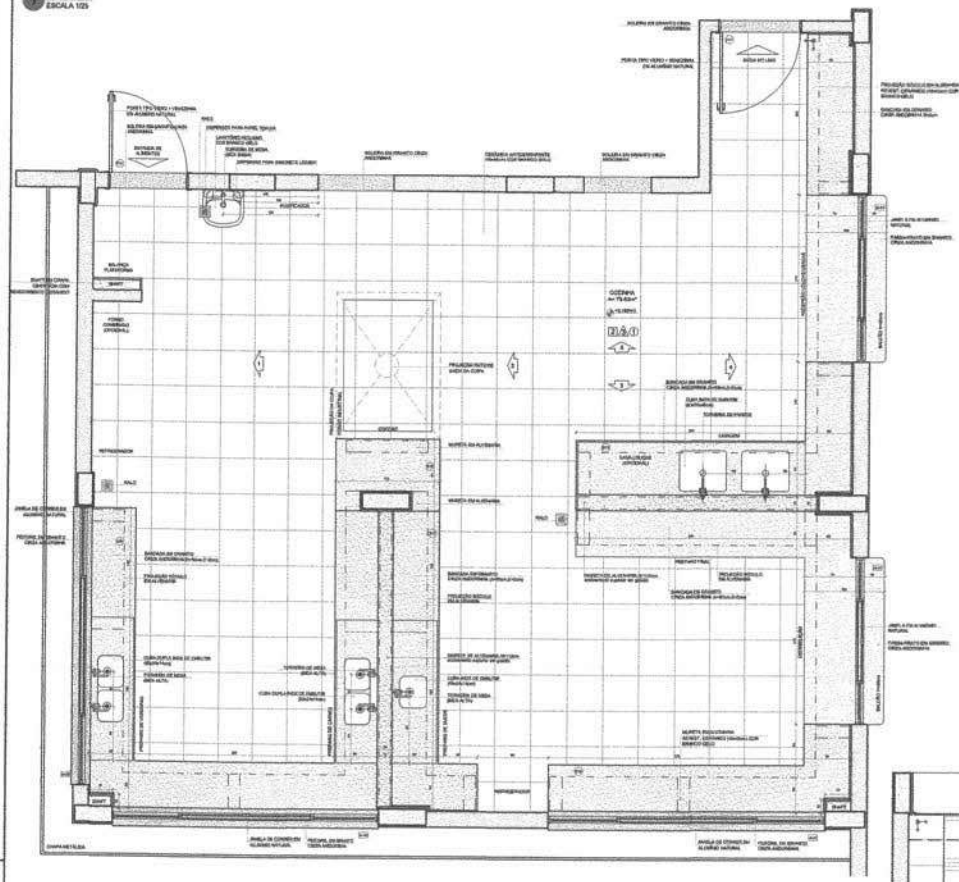

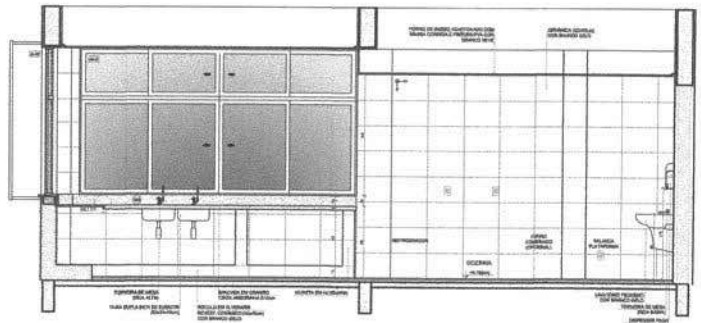

VISTA 1

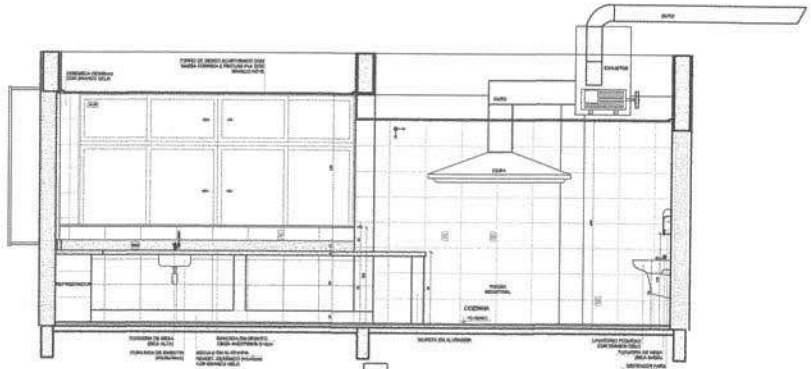

VISTA 2

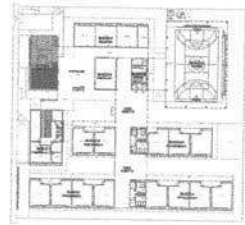

CROQUI DE REFERÊNCIA

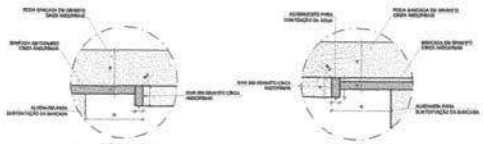

DETALHE 1 - CORTE
bancada de granito - área seca
sem escala

DETALHE 2 - CORTE
bancada de granito - área molhada
sem escala

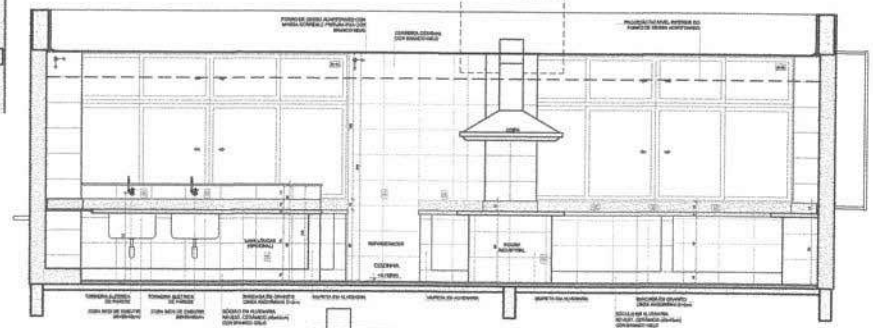

VISTA 3

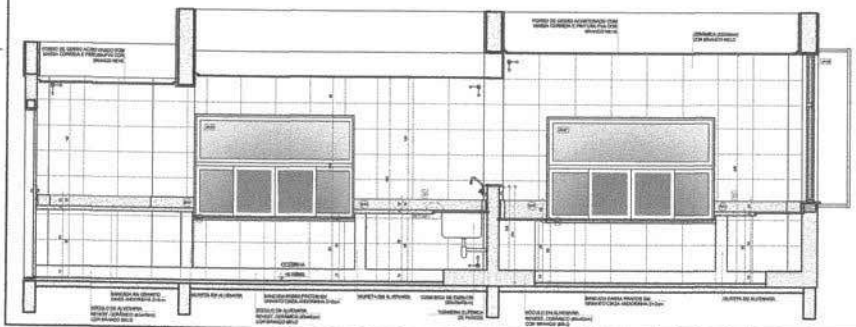

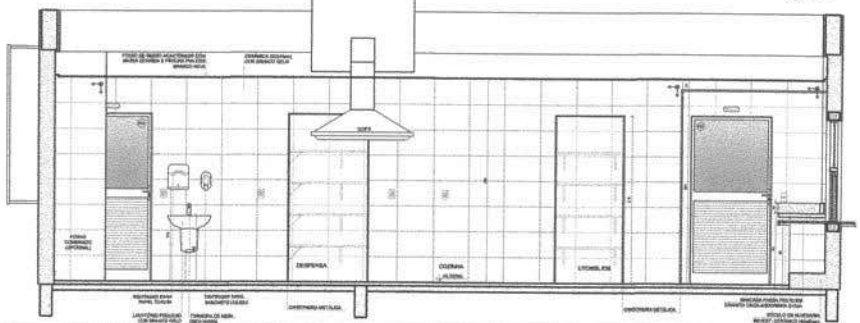

NOTAS

- MEDIDAS E ARRIMO EM METRO;
- VERIFICAR POSIÇÃO EXATA DOS PILARES NO PROJETO ESTRUTURAL;
- VERIFICAR DETALHES CONSTRUTIVOS PERTINENTES NAS PRANCHAS DE DETALHAMENTO;
- EM CASO DE CONFLITO DE INFORMAÇÕES ENTRE O PROJETO GRÁFICO E O MEMORIAL DESCRITIVO, PREVALECE A INFORMAÇÃO CONTIDA NOS DESENHOS;
- ALTERAÇÕES NESTE PROJETO SOMENTE COM AUTORIZAÇÃO EXPRESSA DO FNDE.

REFERÊNCIAS

- PLANTA DE QUANTITATIVOS
- MEMORIAL DESCRITIVO E ESPECIFICAÇÕES TÉCNICAS BÁSICAS: TABELA DE MATERIAIS RELACIONADOS AOS PROJETOS CONSTRUTIVOS (ELAS APENAS COMO REFERÊNCIA, O PREÇO NÃO DEVE SERVIR A ESSÊNCIA DE MARCAS E MÉTRAGEM CADASTRO DE FABRICANTES).

| Nº | DATA | DESCRIÇÃO |
|---|---|---|

CONTROLE DE REVISÕES

FNDE Fundo Nacional de Desenvolvimento da Educação

MINISTÉRIO DA EDUCAÇÃO

PROJETO PADRÃO - FNDE

ARCHITETURA:

ENDEREÇO:

MUNICÍPIO - UF:

PROPRIETÁRIO:

RESP. TÉCNICO: CREA:

AUTOR DO PROJETO: CREA:

ELO: CREA:

TIPO:

OBSERVAÇÕES:

ESCOLA 13 SALAS DE AULA - MODELO TÉRREO

PROJETO DE ARQUITETURA

COORDENAÇÃO: CGEST - Coordenação Geral de Infraestrutura Educacional

AMPLIAÇÃO BLOCO C - SERVIÇO
COZINHA

ARQ

METRAGEM: 1/25
ESCALA: 1:25
DATA: 01/09/2010
PRANCHA: 43/52

1 BIBLIOTECA
ESCALA 1:25

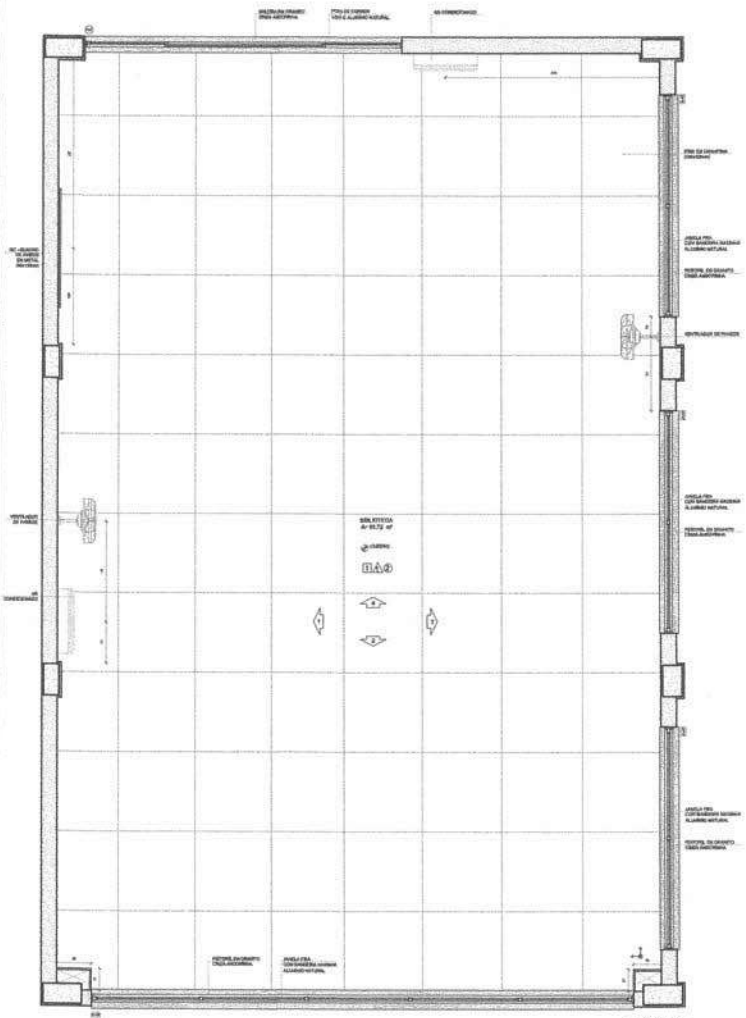


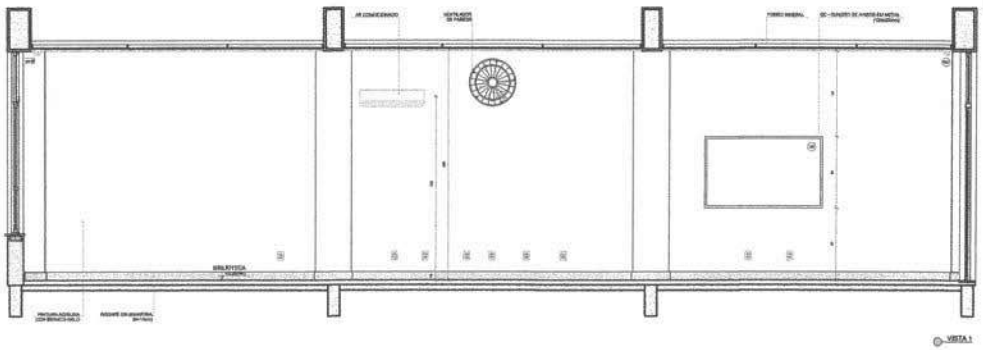


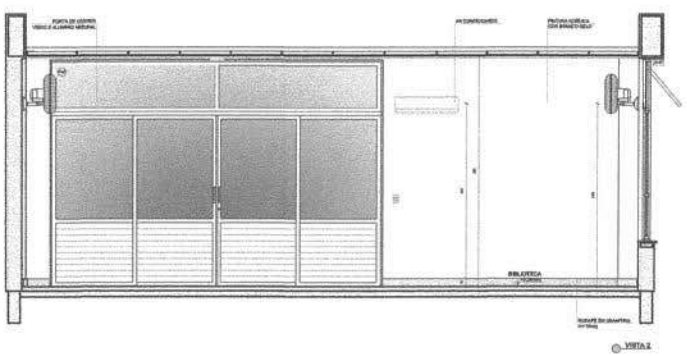


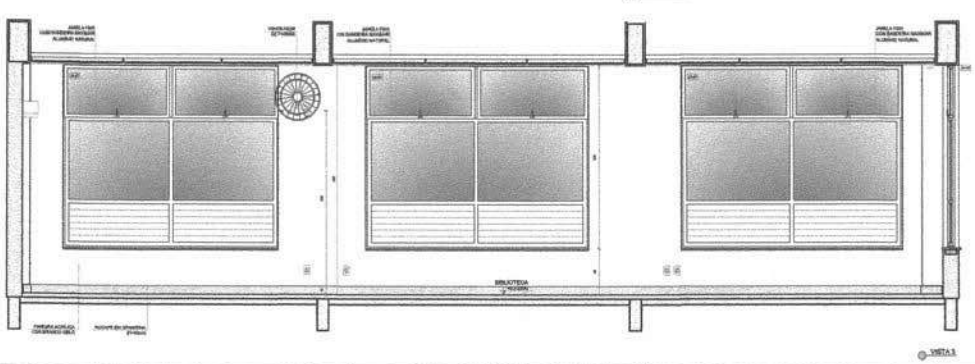


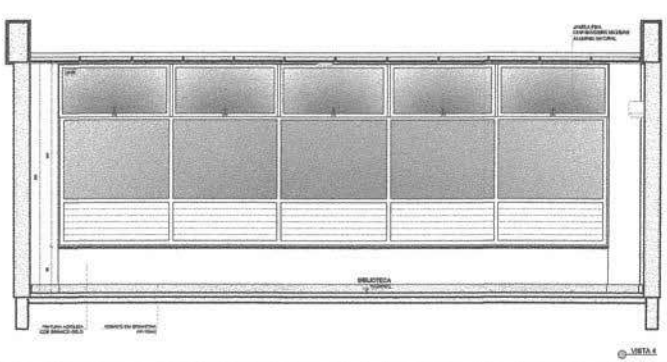


NOTAS

- MEDIDAS VÊRES EM METROS;
- VERIFICAR POSIÇÃO EXATA DAS PLAVRES NO PROJETO ESTRUTURAL;
- VERIFICAR DETALHES DOS COMPLEMENTOS FORNECIDOS NAS PRANCHAS DE DETALHAMENTO;
- EM CASO DE CONFLITOS DE INFORMAÇÕES ENTRE O PROJETO ARQUITETÔNICO E O MEMORIAL DESCRITIVO, PREVALECE A INFORMAÇÃO CONTIDA NOS DESENHOS;
- ALTERAÇÕES NESTE PROJETO SOMENTE COM A AUTORIZAÇÃO EXPRESSA DO FNDE.

REFERÊNCIAS

- PLANILHA DE QUANTITATIVOS
- MEMORIAL DESCRITIVO E ESPECIFICAÇÕES TÉCNICAS SERVEM COMO PARÂMETRO DE MATERIAIS RELACIONADOS AOS PROJETOS CONSTITUEM-SE APENAS COMO REFERÊNCIA, O PNDE NÃO OBRIGONO A ESCOLHA DE MARCAS E NÃO MENTEM CADASTRO DE FABRICANTES.

CROQUI DE REFERÊNCIA

| Nº | DATA | DESCRIÇÃO |
|---|---|---|

CONTROLE DE REVISÕES

FNDE Fundo Nacional de Desenvolvimento da Educação

MINISTÉRIO DA EDUCAÇÃO

PROJETO PADRÃO - FNDE

PROPRIETÁRIO :

ENDEREÇO:

MUNICÍPIO - UF:

PROPRIETÁRIO

RESP. TÉCNICO — CREA

AUTOR DO PROJETO — Nº

SUPO — CREA — RA

OBSERVAÇÕES:

ESCOLA 13 SALAS DE AULA - MODELO TÉRREO

PROJETO DE ARQUITETURA

COORDENAÇÃO: COEST - Coordenação Geral de Infraestrutura Educacional

AMPLIAÇÃO BLOCO E BIBLIOTECA

ARQ

REVISÃO: R.00 — ESCALA: 1:50 — DATA: 01/09/2009 — PRANCHA: 45/52

FORMATO: (1189x840)

## 1 VESTIÁRIO ACESSÍVEL
ESCALA 1/25

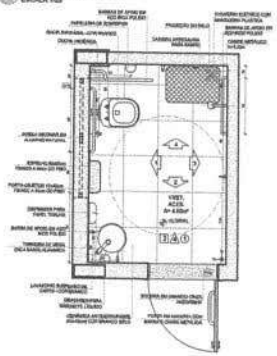


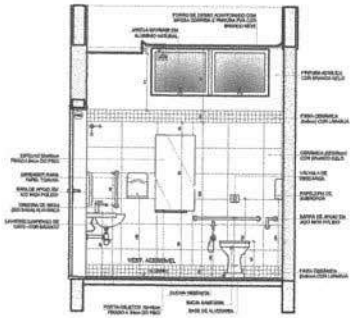


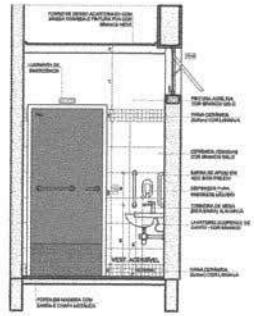


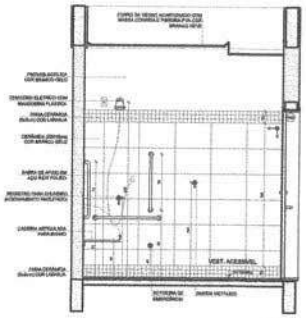


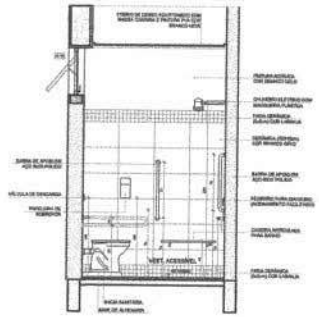


NOTAS

- MEDIDAS E NÍVEIS EM METROS.
- VERIFICAR PONTO EXATO DOS PLANOS NO PROJETO ESTRUTURAL.
- VERIFICAR DETALHES CONSTRUTIVOS PERTINENTES NAS REFERÊNCIAS DE DETALHAMENTO.
- EM CASO DE CONFLITOS INFORMAÇÕES ENTRE O PROJETO GRÁFICO E O MEMORIAL DESCRITIVO, PREVALECE A INFORMAÇÃO CONTIDA NOS DESENHOS.
- ALTERAÇÕES NESTE PROJETO SOMENTE COM AUTORIZAÇÃO EMPRESA DO FNDE

REFERÊNCIAS

- PLANILHA DE QUANTITATIVOS
- MEMORIAL DESCRITIVO E ESPECIFICAÇÕES TÉCNICAS (MARCAS/FABRICANTES DE MATERIAIS RELACIONADOS NOS PROJETOS CONSTITUEM APENAS CUNO REFERÊNCIA, O FNDE NÃO DIRECIONA A ESCOLHA DE MARCAS E NÃO MANTÉM CADASTRO DE FABRICANTES).

CROQUI DE REFERÊNCIA

## 2 VESTIÁRIO MASCULINO
ESCALA 1/25

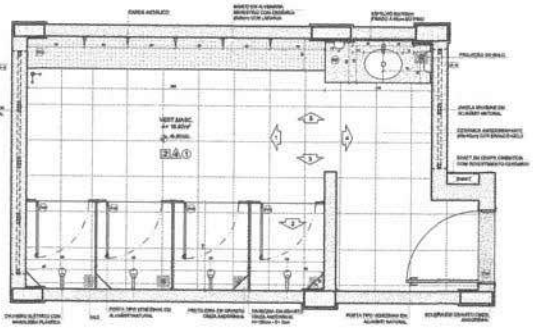


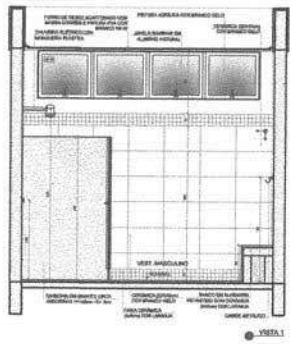


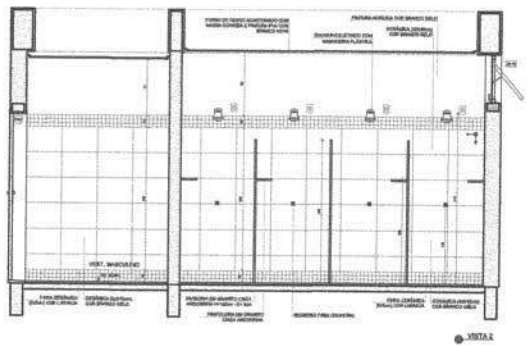


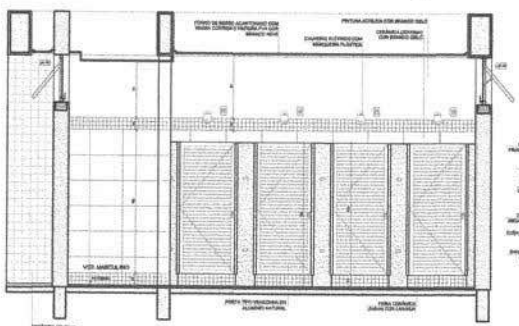


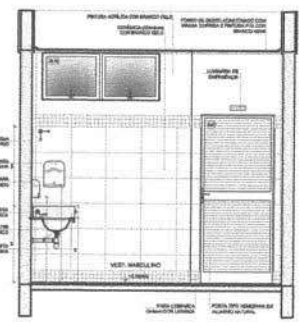


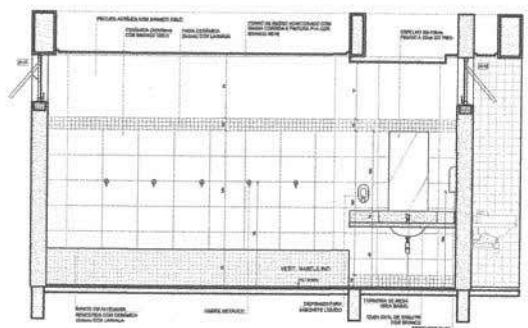


| Nº | DATA | DESCRIÇÃO |
|---|---|---|

CONTROLE DE REVISÕES

FNDE Fundo Nacional de Desenvolvimento da Educação — MINISTÉRIO DA EDUCAÇÃO

PROJETO PADRÃO - FNDE

PROPRIETÁRIO :

ENDEREÇO:

MUNICÍPIO - UF:

PROPRIETÁRIO

RESP. TÉCNICO — CREA

AUTOR DO PROJETO — CAU

SELO — CREA — RA

OBSERVAÇÕES:

ESCOLA 13 SALAS DE AULA - MODELO TÉRREO

PROJETO DE ARQUITETURA

COORDENAÇÃO: CGEST - Coordenação Geral de Infraestrutura Educacional

AMPLIAÇÃO BLOCO D - HIGIENE
VESTIÁRIO ACESSÍVEL
VESTIÁRIO MASCULINO

ARQ

FORMATO: (1/1/0/0/0/0) — ESCALA: 1/25 — DATA EMISSÃO: JANEIRO/2022

44/52

1 SALA MULTIUSO
ESCALA 1:25

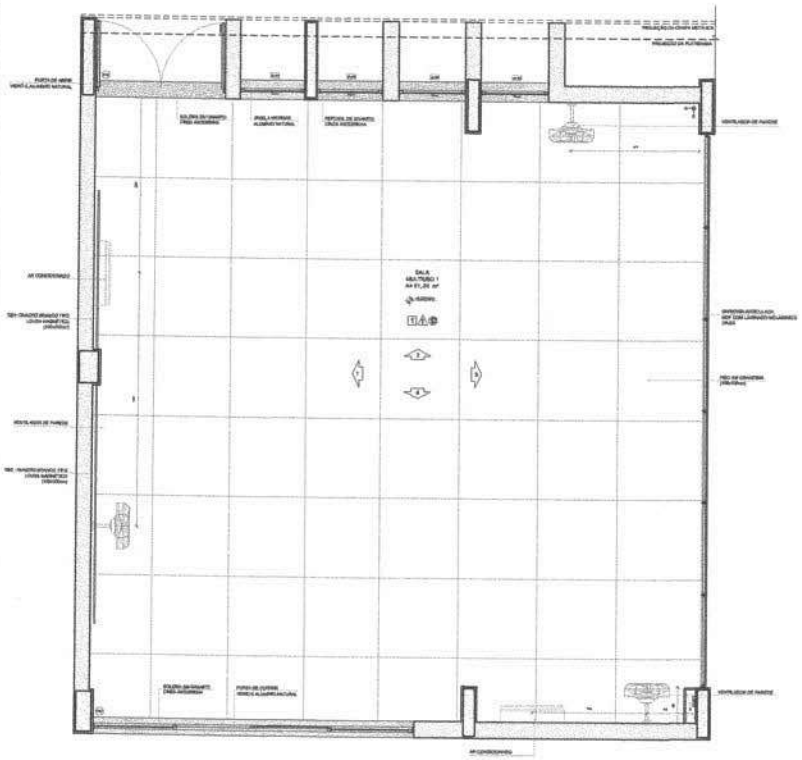

PLANTA BAIXA

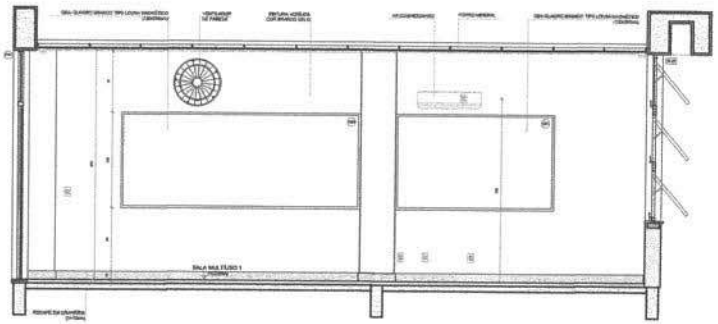

VISTA 1

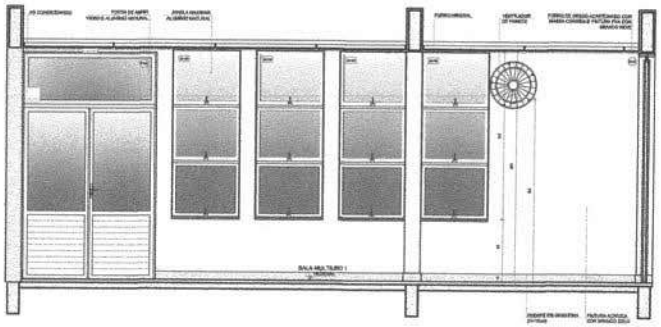

VISTA 2

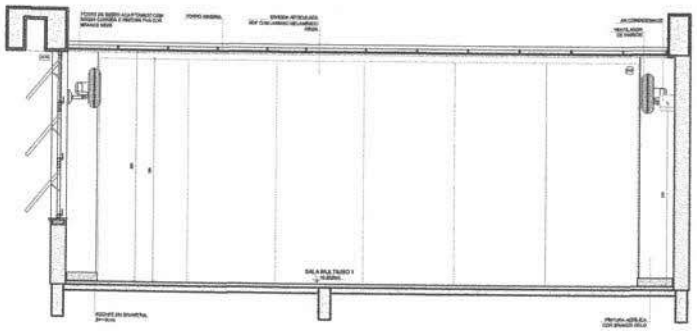

VISTA 3

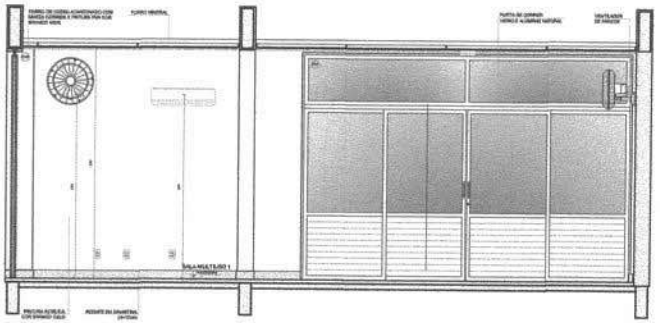

VISTA 4

NOTAS

- REFERÊNCIAS E NÍVEIS EM METROS.
- VERIFICAR POSIÇÃO EXATA NOS PLANOS DO PROJETO ESTRUTURAL.
- VERIFICAR DETALHES CONSTRUTIVOS PERTINENTES NOS MEMORIAIS DE DETALHAMENTO.
- EM CASO DE DÚVIDA OU SUPERAÇÕES ENTRE O PROJETO GRÁFICO E O MEMORIAL DESCRITIVO, PREVALECE A INFORMAÇÃO CONTIDA NOS DESENHOS.
- ALTERAÇÕES NESTE PROJETO SOMENTE COM AUTORIZAÇÃO EXPRESSA DO FNDE.

REFERÊNCIAS:

- PLANILHA DE QUANTERTIVOS.
- MEMORIAL DESCRITIVO E ESPECIFICAÇÕES TÉCNICAS GERAIS PARAMETRES DE MATERIAIS RELACIONADOS AOS PROJETOS CONSTRUTIVAS AS ETAPAS COMO REFERÊNCIA. O FNDE NÃO ESPECIFICA A ESCOLHA DE MARCAS E NÃO MANTEM CADASTRO DE FABRICANTES.

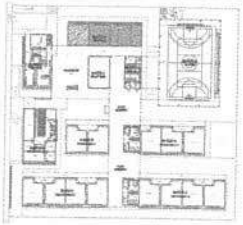

CROQUI DE REFERÊNCIA

| Nº | DATA | DESCRIÇÃO |
|---|---|---|

CONTROLE DE REVISÕES

FNDE Fundo Nacional de Desenvolvimento da Educação

MINISTÉRIO DA EDUCAÇÃO

PROJETO PADRÃO - FNDE

PROPRIETÁRIO :

ENDEREÇO:

MUNICÍPIO - UF:

PROPRIETÁRIO:

RESP. TÉCNICO: CREA

AUTOR DO PROJETO: CAU

ELPO

CREA

RA

OBSERVAÇÕES:

ESCOLA 13 SALAS DE AULA - MODELO TÉRREO

PROJETO DE ARQUITETURA

COORDENAÇÃO: CGEST - Coordenação Geral da Infraestrutura Educacional

AMPLIAÇÃO BLOCO F - MULTIUSO

SALA MULTIUSO 1

PE-AR

PROJETO: (11/04/05)

REVISÃO: 00/00

ESCALA: 1:25

DATA EMISSÃO: (14/04/2025)

PRANCHA: 46/52

1 SALA DE AULA
ESCALA 1/25

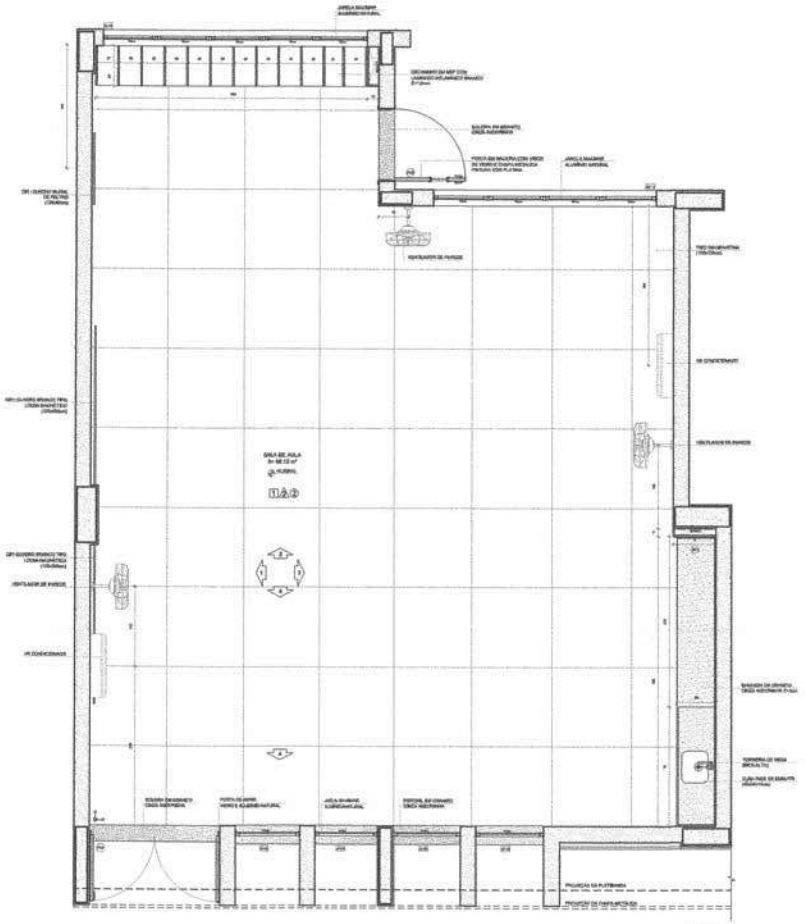

PLANTA BAIXA

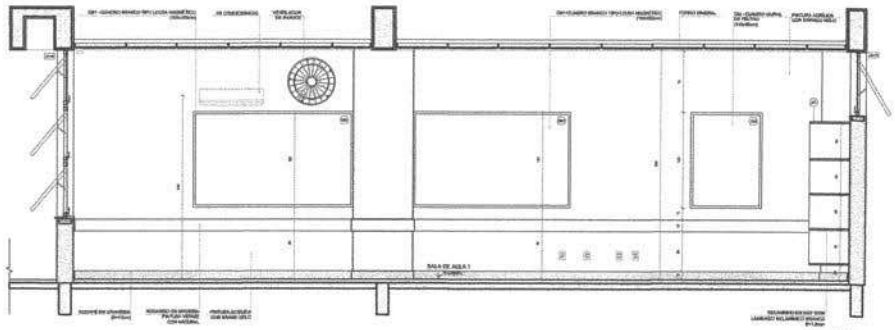

VISTA 1

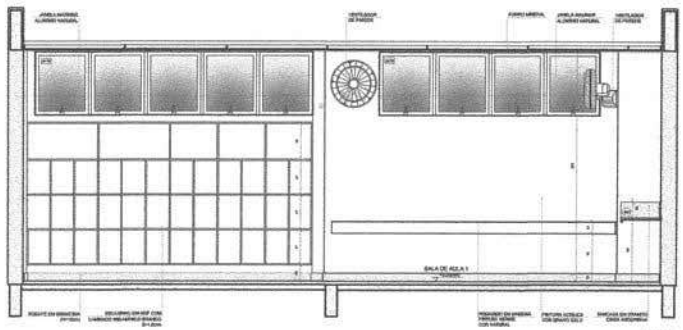

VISTA 2

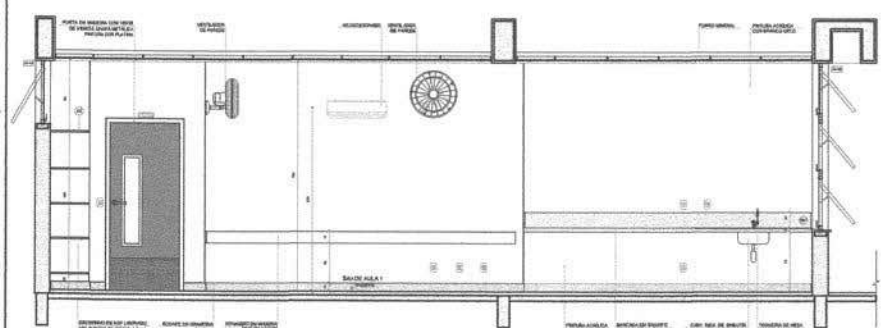

VISTA 3

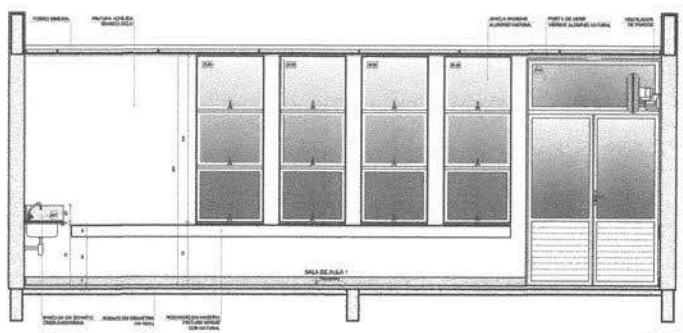

VISTA 4

NOTAS

- MEDIDAS E NÍVEIS EM METROS
- VERIFICAR POSIÇÃO CORTA EGS PLANTAS NO PROJETO ESTRUTURAL
- VERIFICAR DETALHES TIPOS E PONTOS FIXOS DE LUZ, TOMADAS DE ÚTEIS MAGNÉTICO
- SE DÚVIDAS EM CONFLITO DE INFORMAÇÕES ENTRE O PROJETO GRÁFICO E O MEMORIAL DESCRITIVO, PREVALECE A INFORMAÇÃO CONTIDA NESTE DESENHO.
- ALTERAÇÕES NESTE PROJETO ADMITIDAS COM AUTORIZAÇÃO EXPRESSA DO FNDE

REFERÊNCIAS

- PLANILHA DE QUANTITATIVOS
- MEMORIAL DESCRITIVO E ESPECIFICAÇÕES TÉCNICAS (MARCAS) THERMAFITES DE MATERIAIS NO ACRESCIMOS AOS PROJETOS CONSTRUÍDAS AVISAR COM REFERÊNCIA, O FNDE NÃO ESPECIFICAM A ESCOLHA DE MARCAS E MÉCANISMOS DIGITAIS DE FABRICANTES.

CROQUI DE REFERÊNCIA

| Nº | DATA | DESCRIÇÃO |
|---|---|---|

CONTROLE DE REVISÕES

FNDE Fundo Nacional de Desenvolvimento da Educação

MINISTÉRIO DA EDUCAÇÃO

PROJETO PADRÃO - FNDE

PROPRIETÁRIO(S):

ENDEREÇO:

MUNICÍPIO - UF:

PROPRIETÁRIO

RESP. TÉCNICO — CREA

AUTOR DO PROJETO — CAU

CLIPO — CREA — RA

OBSERVAÇÕES:

ESCOLA 13 SALAS DE AULA - MODELO TÉRREO

PROJETO DE ARQUITETURA

COORDENAÇÃO: COEST - Coordenação Geral de Infraestrutura Educacional

AMPLIAÇÃO BLOCO PEDAGÓGICO
SALA DE AULA

ARQ

FORMATO (210X297M) — DESENHO: BJM — ESCALA: 1:25 (ATT=SANEAR) (UNIDADE:MM) — PRANCHA: 47/52

## 1 SANITÁRIO ACESSÍVEL
ESCALA 1/25

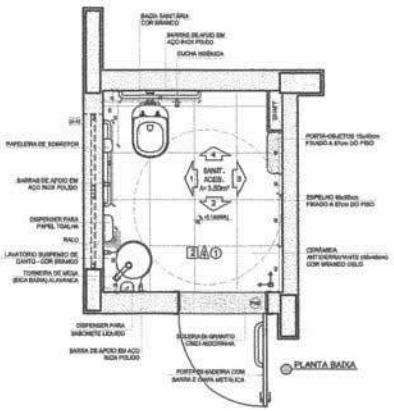


PLANTA BAIXA

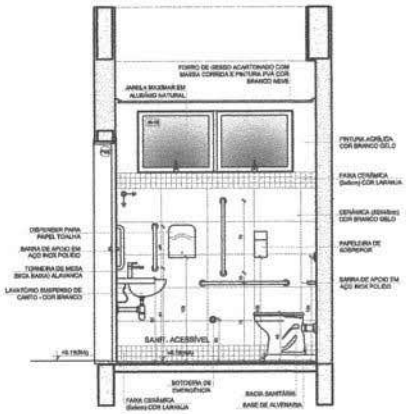


VISTA 1

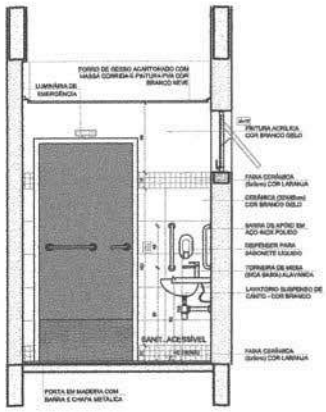


VISTA 2

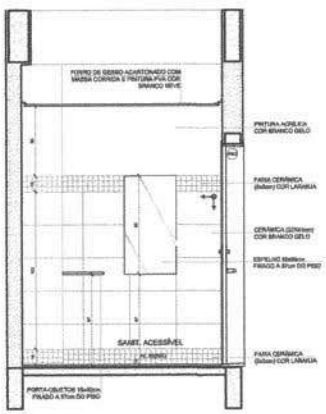


VISTA 3

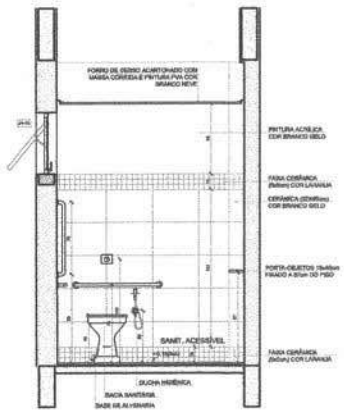


VISTA 4

DETALHE 1
Rodabancada de granito
sem escala

DETALHE 2
Bancada de granito - cuba de embutir
sem escala

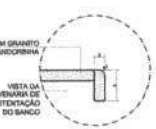


DETALHE 3
Banco de granito
sem escala

DETALHE 4
Bancada de granito - área seca
sem escala

NOTAS:

- MEDIDAS E NÍVEIS EM METROS;
- VERIFICAR POSIÇÃO EXATA DOS PILARES NO PROJETO ESTRUTURAL;
- VERIFICAR DETALHES CONSTRUTIVOS PERTINENTES NAS PRANCHAS DE DETALHAMENTO;
- EM CASO DE CONFLITO DE INFORMAÇÕES ENTRE O PROJETO GRÁFICO E O MEMORIAL DESCRITIVO, PREVALECE A INFORMAÇÃO CONTIDA NOS DESENHOS;
- ALTERAÇÕES NESTE PROJETO SOMENTE COM AUTORIZAÇÃO EXPRESSA DO FNDE

REFERÊNCIAS:

- PLANILHA DE QUANTITATIVOS
- MEMORIAL DESCRITIVO E ESPECIFICAÇÕES TÉCNICAS (MARCAS/ FABRICANTES DE MATERIAIS RELACIONADOS AOS PROJETOS CONSTITUEM-SE APENAS COMO REFERÊNCIA. O FNDE NÃO DIRECIONA A ESCOLHA DE MARCAS E NÃO MANTÉM CADASTRO DE FABRICANTES).

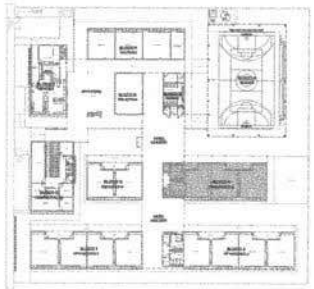

CROQUI DE REFERÊNCIA

| Nº | DATA | DESCRIÇÃO |
|---|---|---|

CONTROLE DE REVISÕES

FNDE Fundo Nacional de Desenvolvimento da Educação — MINISTÉRIO DA EDUCAÇÃO

PROJETO PADRÃO - FNDE

PROPRIETÁRIO:

ENDEREÇO:

MUNICÍPIO – UF:

PROPRIETÁRIO

RESP. TÉCNICO — CREA

AUTOR DO PROJETO — CAU

DLFO — CREA

RA

OBSERVAÇÕES:

ESCOLA 13 SALAS DE AULA - MODELO TÉRREO

PROJETO DE ARQUITETURA

COORDENAÇÃO: CGEST - Coordenação Geral de Infraestrutura Educacional

AMPLIAÇÃO BLOCO H - PEDAGÓGICO 2
SANITÁRIO ACESSÍVEL
DETALHES BANCADAS

ARQ

REVISÃO: R.00 — ESCALA: 1/25 — DATA EMISSÃO: JANEIRO/2022

FORMATO: A1 (841x594)

PRANCHA: 48/52

## 1 SANITÁRIO FEMININO
ESCALA 1/25

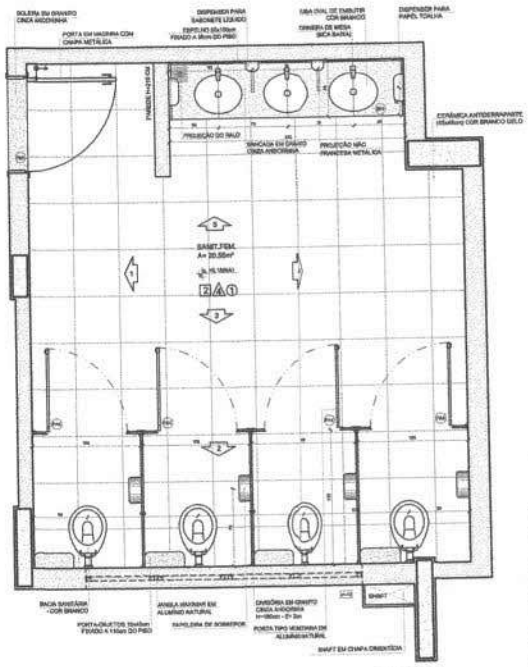


PLANTA BAIXA

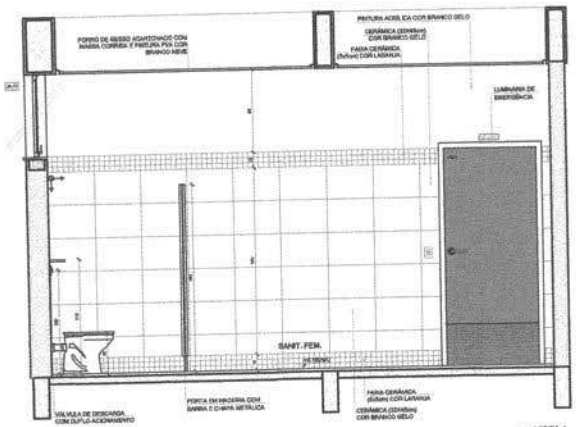


VISTA 1

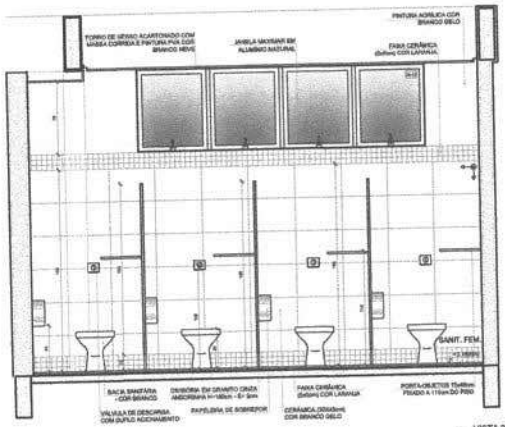


VISTA 2

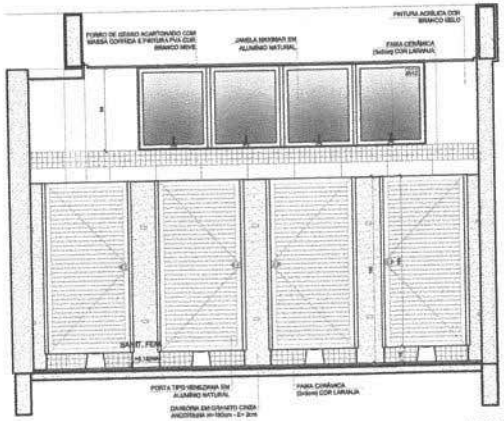


VISTA 3

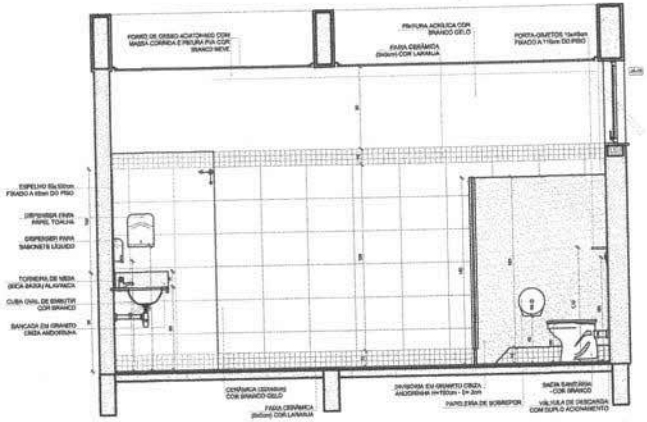


VISTA 4

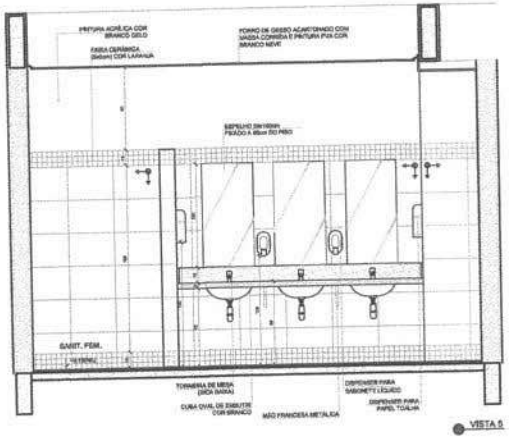


VISTA 5

NOTAS

- MEDIDAS E NÍVEIS EM METROS;
- VERIFICAR POSIÇÃO EXATA DOS PILARES NO PROJETO ESTRUTURAL;
- VERIFICAR DETALHES CONSTRUTIVOS PERTINENTES NAS PRANCHAS DE DETALHAMENTO;
- EM CASO DE CONFLITO DE INFORMAÇÕES ENTRE O PROJETO GRÁFICO E O MEMORIAL DESCRITIVO, PREVALECE A INFORMAÇÃO CONTIDA NOS DESENHOS;
- ALTERAÇÕES NESTE PROJETO SOMENTE COM AUTORIZAÇÃO EXPRESSA DO FNDE

REFERÊNCIAS

- PLANILHA DE QUANTITATIVOS
- MEMORIAL DESCRITIVO E ESPECIFICAÇÕES TÉCNICAS (MARCAS/ FABRICANTES DE MATERIAIS RELACIONADOS AOS PROJETOS CONSTITUEM-SE APENAS COMO REFERÊNCIA, O FNDE NÃO DIRECIONA A ESCOLHA DE MARCAS E NÃO MANTÉM CADASTRO DE FABRICANTES.

CROQUI DE REFERÊNCIA

| Nº | DATA | DESCRIÇÃO |
|---|---|---|

CONTROLE DE REVISÕES

FNDE Fundo Nacional de Desenvolvimento da Educação

MINISTÉRIO DA EDUCAÇÃO

PROJETO PADRÃO - FNDE

PROPRIETÁRIO:

ENDEREÇO:

MUNICÍPIO - UF:

PROPRIETÁRIO

RESP. TÉCNICO — CREA

AUTOR DO PROJETO — CAU

DUFO — CREA

RA

OBSERVAÇÕES:

ESCOLA 13 SALAS DE AULA - MODELO TÉRREO

PROJETO DE ARQUITETURA

COORDENAÇÃO: CGEST - Coordenação Geral de Infraestrutura Educacional

AMPLIAÇÃO BLOCO H - PEDAGÓGICO 2
SANITÁRIO FEMININO

ARQ

FORMATO: A1 (841x594) — REVISÃO: RJM — ESCALA: 1/25 — DATA EMISSÃO: JANEIRO/2012 — PRANCHA: 49/52

## 1 SANITÁRIO MASCULINO
ESCALA 1/25

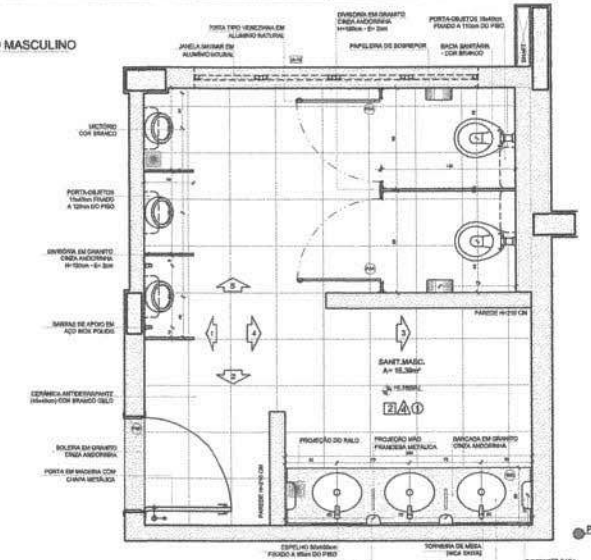


PLANTA BAIXA

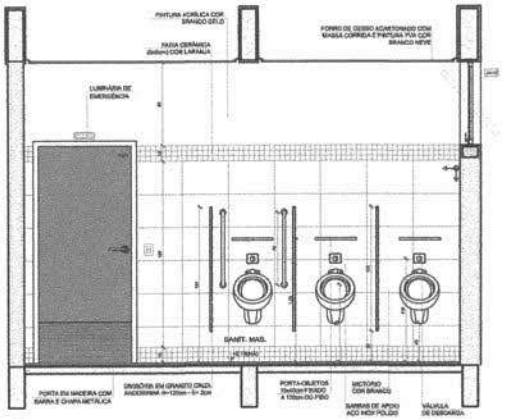


VISTA 1

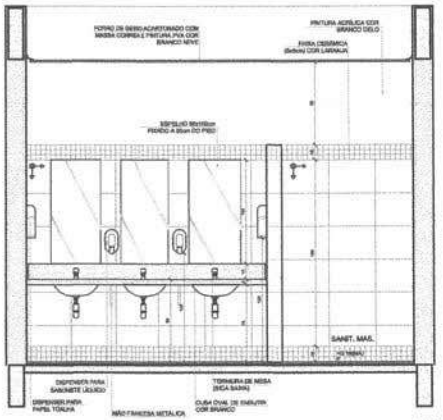


VISTA 2

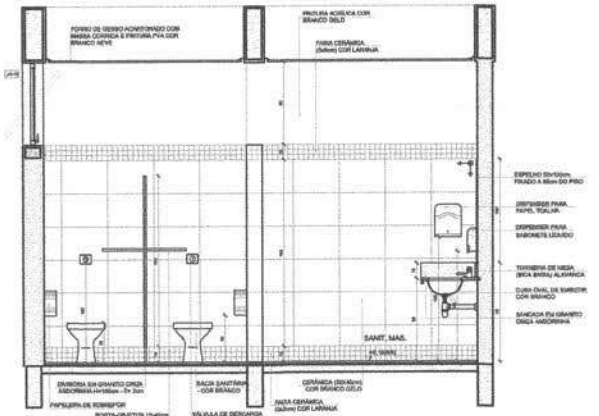


VISTA 3

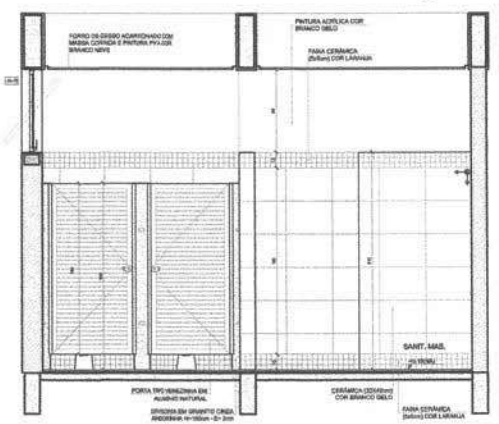


VISTA 4

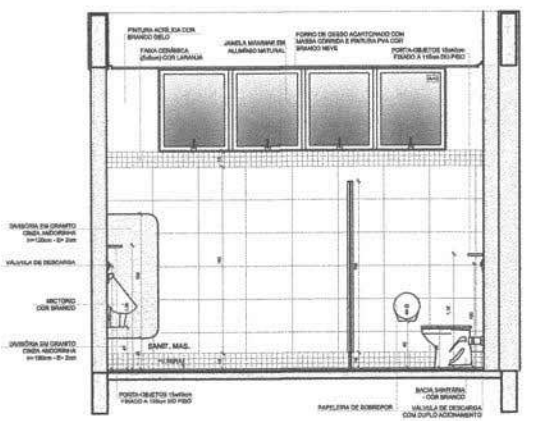


VISTA 5

NOTAS:

- MEDIDAS E NÍVEIS EM METROS;
- VERIFICAR POSIÇÃO EXATA DOS PILARES NO PROJETO ESTRUTURAL;
- VERIFICAR DETALHES CONSTRUTIVOS PERTINENTES NAS PRANCHAS DE DETALHAMENTO;
- EM CASO DE CONFLITO DE INFORMAÇÕES ENTRE O PROJETO GRÁFICO E O MEMORIAL DESCRITIVO, PREVALECE A INFORMAÇÃO CONTIDA NOS DESENHOS;
- ALTERAÇÕES NESTE PROJETO SOMENTE COM AUTORIZAÇÃO EXPRESSA DO FNDE

REFERÊNCIAS:

- PLANILHA DE QUANTITATIVOS
- MEMORIAL DESCRITIVO E ESPECIFICAÇÕES TÉCNICAS (MARCAS/ FABRICANTES DE MATERIAIS RELACIONADOS AOS PROJETOS CONSTITUEM-SE APENAS COMO REFERÊNCIA. O FNDE NÃO DIRECIONA A ESCOLHA DE MARCAS E NÃO MANTÉM CADASTRO DE FABRICANTES).

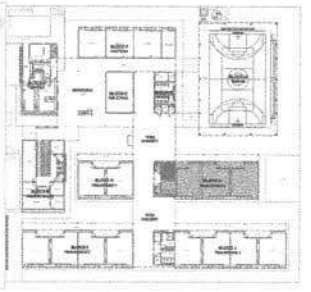

CROQUI DE REFERÊNCIA

| Nº | DATA | DESCRIÇÃO |
|---|---|---|

CONTROLE DE REVISÕES

FNDE Fundo Nacional de Desenvolvimento da Educação — MINISTÉRIO DA EDUCAÇÃO

PROJETO PADRÃO - FNDE

PROPRIETÁRIO:

ENDEREÇO:

MUNICÍPIO - UF:

PROPRIETÁRIO

RESP. TÉCNICO — CREA

AUTOR DO PROJETO — CAU

DJFO — CREA — RA

OBSERVAÇÕES:

ESCOLA 13 SALAS DE AULA - MODELO TÉRREO

PROJETO DE ARQUITETURA

COORDENAÇÃO: COEST - Coordenação Geral de Infraestrutura Educacional

AMPLIAÇÃO BLOCO H - PEDAGÓGICO 2
SANITÁRIO MASCULINO

ARQ

MINUTAS R.00 | ESCALA 1/25 | PRANCHA 50/52

FORMATO A1 (841x594) | DATA EMISSÃO JANEIRO/2022

## 1 SANITÁRIO FEMININO
ESCALA 1/25

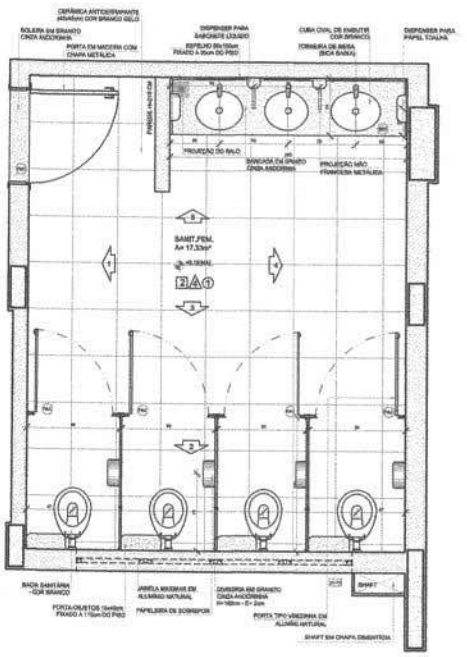


PLANTA BAIXA

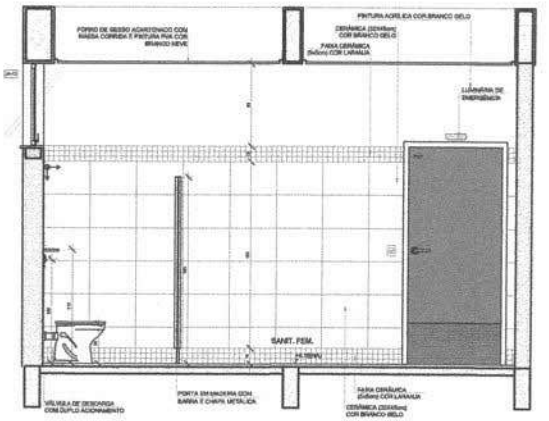


VISTA 1

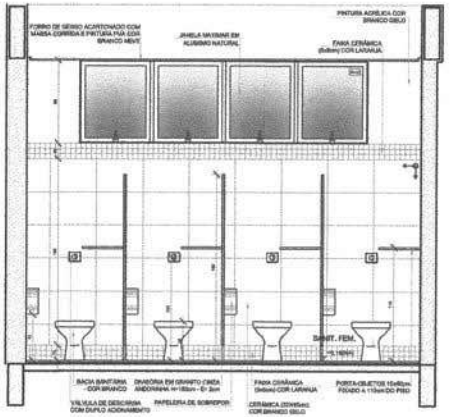


VISTA 2

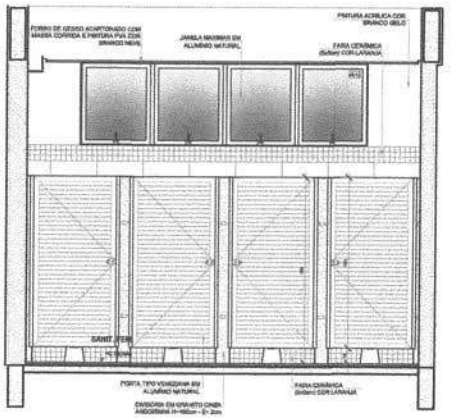


VISTA 3

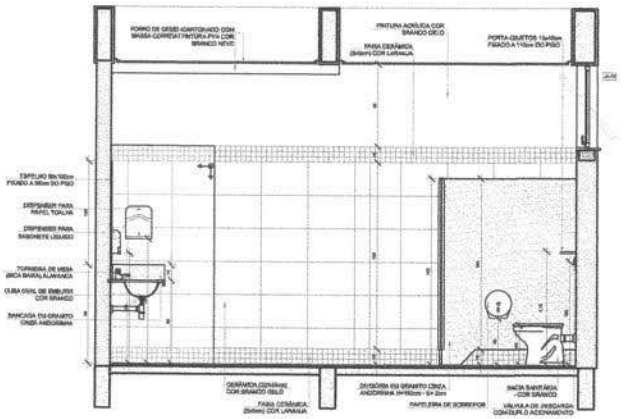


VISTA 4

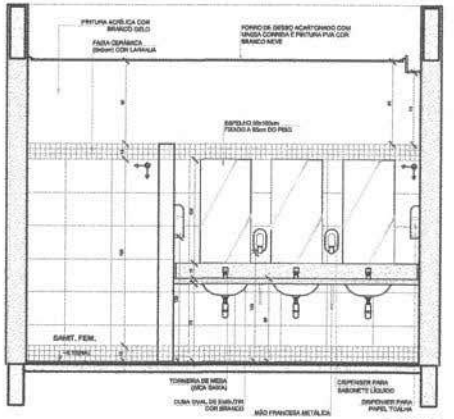


VISTA 5

NOTAS

- MEDIDAS E NÍVEIS EM METROS;
- VERIFICAR POSIÇÃO EXATA DOS PILARES NO PROJETO ESTRUTURAL;
- VERIFICAR DETALHES CONSTRUTIVOS PERTINENTES NAS PRANCHAS DE DETALHAMENTO;
- EM CASO DE CONFLITO DE INFORMAÇÕES ENTRE O PROJETO GRÁFICO E O MEMORIAL DESCRITIVO, PREVALECE A INFORMAÇÃO CONTIDA NOS DESENHOS;
- ALTERAÇÕES NESTE PROJETO SOMENTE COM AUTORIZAÇÃO EXPRESSA DO FNDE

REFERÊNCIAS:

- PLANILHA DE QUANTITATIVOS
- MEMORIAL DESCRITIVO E ESPECIFICAÇÕES TÉCNICAS (MARCAS/ FABRICANTES DE MATERIAIS RELACIONADOS AOS PROJETOS CONSTITUEM-SE APENAS COMO REFERÊNCIA, O FNDE NÃO DIRECIONA A ESCOLHA DE MARCAS E NÃO MANTÉM CADASTRO DE FABRICANTES).

CROQUI DE REFERÊNCIA

| Nº | DATA | DESCRIÇÃO |
|---|---|---|

CONTROLE DE REVISÕES

FNDE Fundo Nacional de Desenvolvimento da Educação — MINISTÉRIO DA EDUCAÇÃO

PROJETO PADRÃO - FNDE

PROPRIETÁRIO:

ENDEREÇO:

MUNICÍPIO - UF:

PROPRIETÁRIO

RESP. TÉCNICO — CREA

AUTOR DO PROJETO — CAU

DUFO — CREA — RA

OBSERVAÇÕES:

ESCOLA 13 SALAS DE AULA - MODELO TÉRREO

PROJETO DE ARQUITETURA

| COORDENAÇÃO | | | |
|---|---|---|---|
| CGEST - Coordenação Geral de Infraestrutura Educacional | AMPLIAÇÃO BLOCO J - PEDAGÓGICO 4 SANITÁRIO FEMININO | | ARQ |
| FORMATO A1 (841x594) | REVISÃO R.00 | ESCALA 1/25 | PRANCHA 51/52 |
| | | DATA EMISSÃO JANEIRO/2022 | |

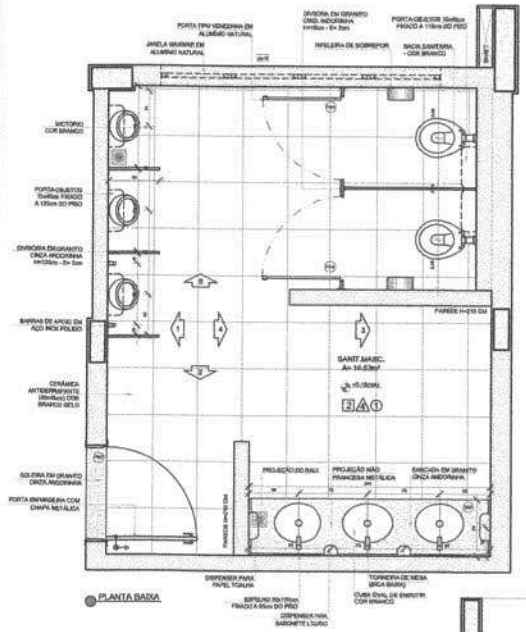


1 SANITÁRIO MASCULINO
ESCALA 1/25

PLANTA BAIXA

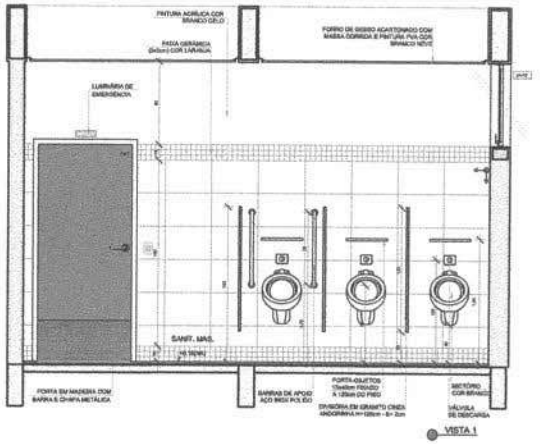


VISTA 1

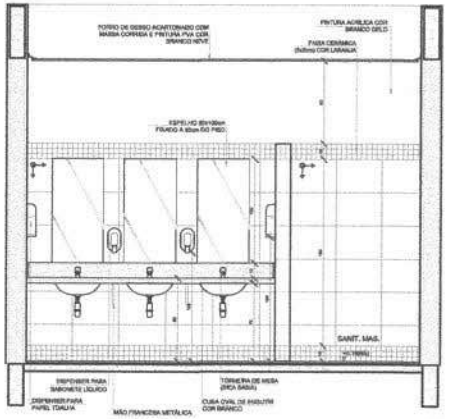


VISTA 2

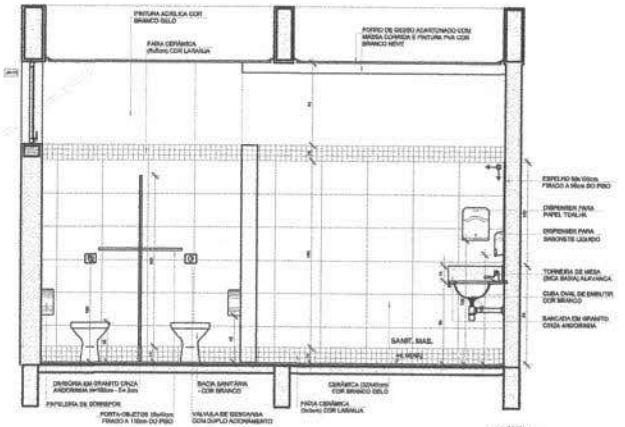


VISTA 3

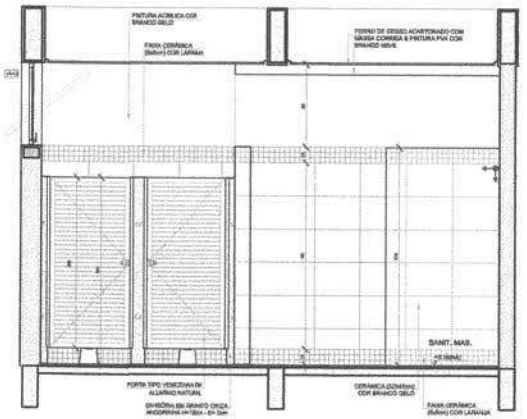


VISTA 4

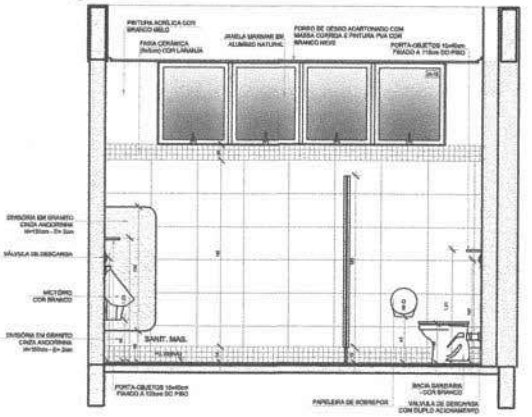


VISTA 5

NOTAS

- MEDIDAS E NÍVEIS EM METROS;
- VERIFICAR POSIÇÃO EXATA DOS PILARES NO PROJETO ESTRUTURAL;
- VERIFICAR DETALHES CONSTRUTIVOS PERTINENTES NAS PRANCHAS DE DETALHAMENTO;
- EM CASO DE CONFLITO DE INFORMAÇÕES ENTRE O PROJETO GRÁFICO E O MEMORIAL DESCRITIVO, PREVALECE A INFORMAÇÃO CONTIDA NOS DESENHOS;
- ALTERAÇÕES NESTE PROJETO SOMENTE COM AUTORIZAÇÃO EXPRESSA DO FNDE

REFERÊNCIAS:

- PLANILHA DE QUANTITATIVOS
- MEMORIAL DESCRITIVO E ESPECIFICAÇÕES TÉCNICAS (MARCAS/ FABRICANTES DE MATERIAIS RELACIONADOS AOS PROJETOS CONSTITUEM-SE APENAS COMO REFERÊNCIA. O FNDE NÃO DIRECIONA A ESCOLHA DE MARCAS E NÃO MANTÉM CADASTRO DE FABRICANTES).

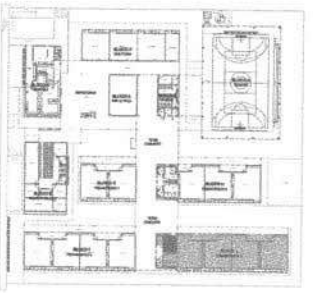

CROQUI DE REFERÊNCIA

| Nº | DATA | DESCRIÇÃO |
|---|---|---|

CONTROLE DE REVISÕES

FNDE Fundo Nacional de Desenvolvimento da Educação

MINISTÉRIO DA EDUCAÇÃO

PROJETO PADRÃO - FNDE

PROPRIETÁRIO:

ENDEREÇO:

MUNICÍPIO - UF:

PROPRIETÁRIO

RESP. TÉCNICO — CREA

AUTOR DO PROJETO — CAU

DJPO — CREA — RA

OBSERVAÇÕES:

ESCOLA 13 SALAS DE AULA - MODELO TÉRREO

PROJETO DE ARQUITETURA

| COORDENAÇÃO | | | |
|---|---|---|---|
| CGEST - Coordenação Geral de Infraestrutura Educacional | AMPLIAÇÃO BLOCO J - PEDAGÓGICO 4<br>SANITÁRIO MASCULINO | | ARQ |
| FORMATO A1 (841x594) | REVISÃO R.00 | ESCALA 1/25<br>DATA EMISSÃO JANEIRO/2022 | PRANCHA 52/52 |